

Dell Precision 3430 Small Form Factor

Installatiehandleiding kabelafdekplaatje



Opmerkingen, voorzorgsmaatregelen, en waarschuwingen

 **OPMERKING:** Een OPMERKING duidt belangrijke informatie aan voor een beter gebruik van het product.

 **WAARSCHUWING:** EEN WAARSCHUWING duidt potentiële schade aan hardware of potentieel gegevensverlies aan en vertelt u hoe het probleem kan worden vermeden.

 **GEVAAR:** Een GEVAAR-KENNISGEVING duidt op een risico op schade aan eigendommen, lichamelijk letsel of overlijden.

Inhoudsopgave

1 Kabelafdekplaatje voor Dell Precision 3430 Small Form Factor.....	4
2 Behulpzame informatie vinden.....	7
Contact opnemen met Dell.....	7

Kabelafdekplaatje voor Dell Precision 3430 Small Form Factor

Het kabelafdekplaatje voor een Dell Precision 3430 Small Form Factor beschermt de poorten en kabels die zijn aangesloten op het systeem. Volg deze stappen om het kabelafdekplaatje op het systeemchassis te plaatsen.

OPMERKING: De onderstaande beelden dienen alleen om een weergave te geven en kunnen verschillen afhankelijk van de configuratie van het systeem.

- 1 Schuif de vergrendeling van het chassis om het kabelafdekplaatje te ontgrendelen.
- 2 Trek het lipje op de vergrendeling van de kabel naar achteren en til deze weg van het kabelafdekplaatje.

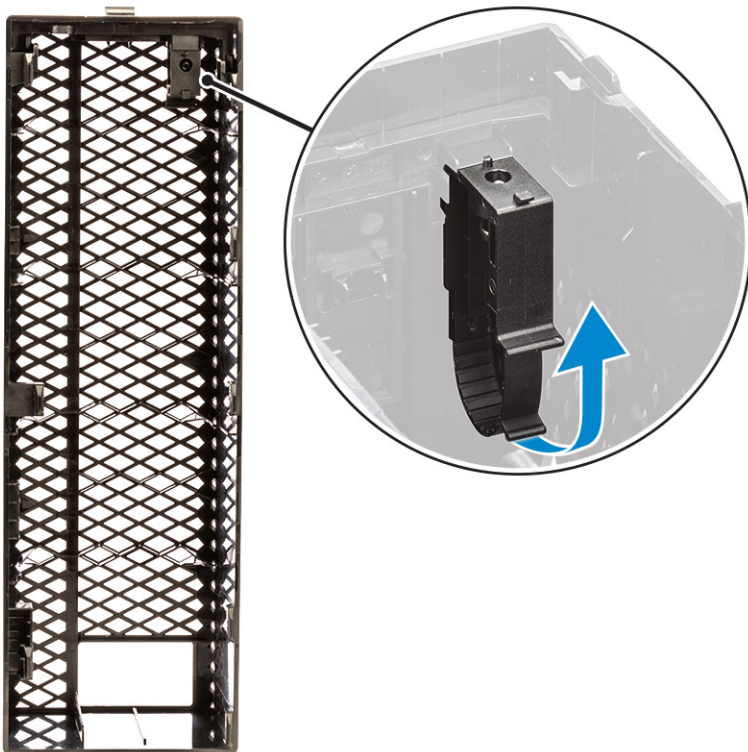

- 3 Til het lipje omhoog [1] om te ontgrendelen en trek de kabelbinder uit de sleuf op de vergrendeling van de kabel [2].

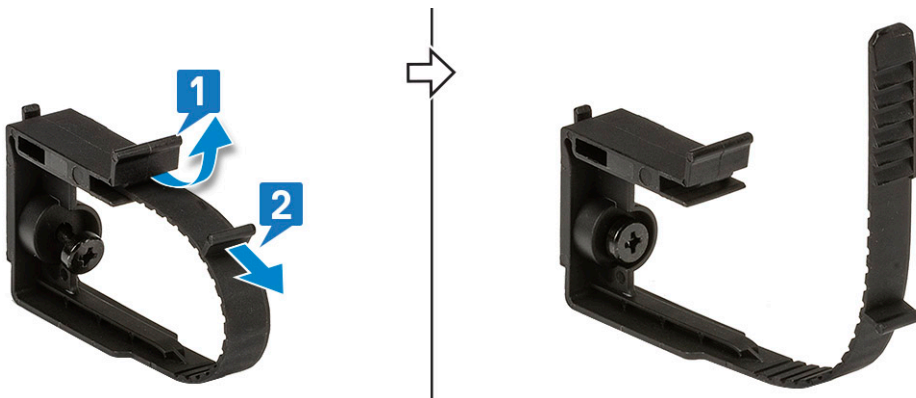

- 4 Lijn de vergrendeling van de kabel uit op de sleuf op het systeemchassis [1]. Draai de enkele schroef vast waarmee de vergrendeling van de kabel aan het systeemchassis wordt bevestigd [2].

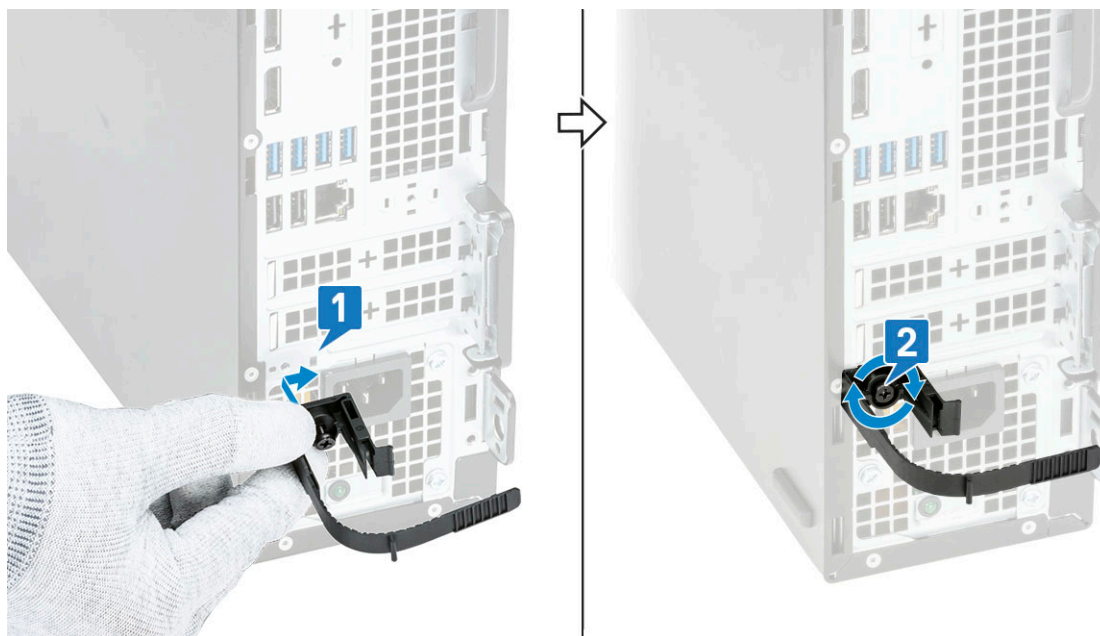

- 5 Leid de kabels door de sleuf van het kabelafdekplaatje [1] en sluit ze aan op de respectieve poorten op het systeem (2). Bevestig de kabel met de kabelbinder en vergrendel het lipje [3]. Lijn de plastic haken van het kabelafdekplaatje uit op de sleuven op het systeem [4].

⚠ WAARSCHUWING: Zorg ervoor dat u de kwetsbare plastic haken niet buigt of breekt.

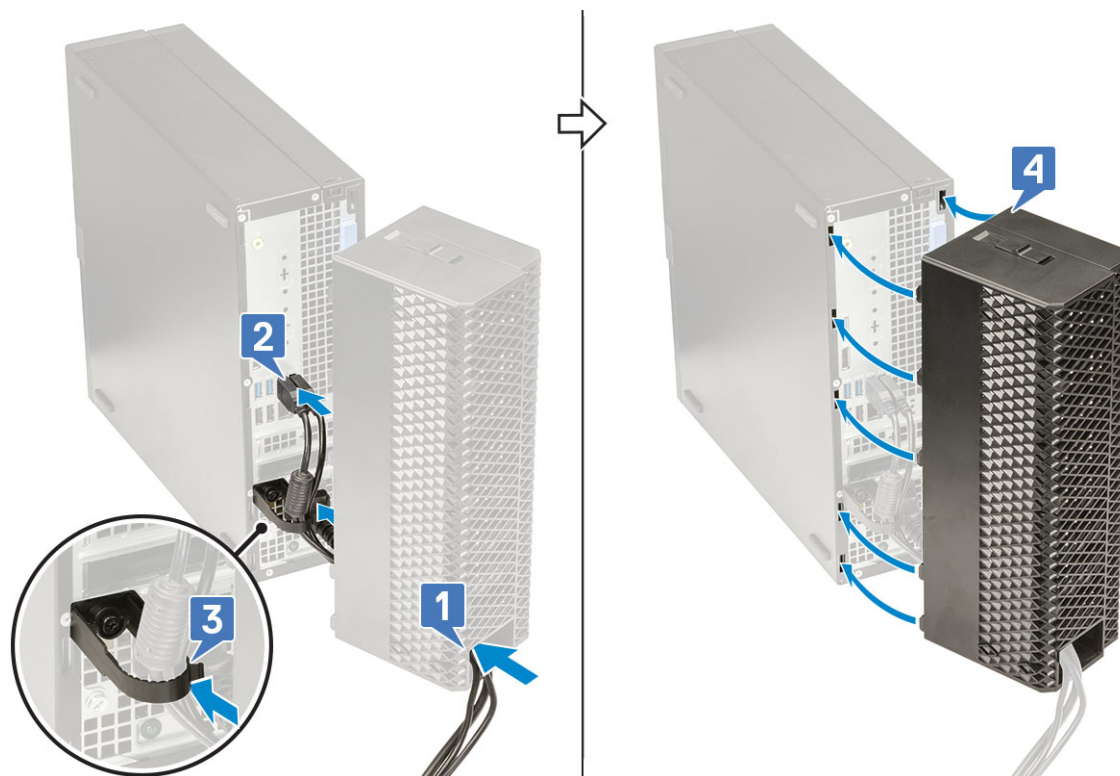

- 6 Druk voorzichtig op het kabelafdekplaatje tot het vastklikt (1). Schuif de vergrendeling naar het chassis (2) om de kabel te bevestigen.

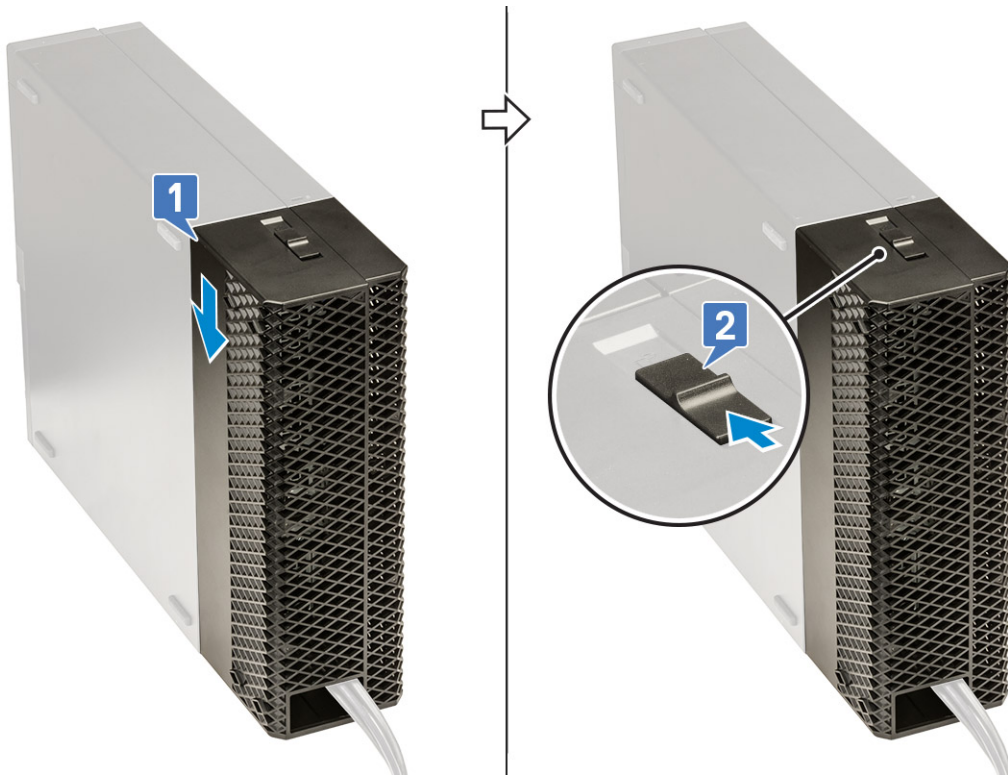

OPMERKING: Gebruik voor extra veiligheid de hangslotring om het systeem te bevestigen.

7 Verwijder de kap als volgt:

- a Schuif de vergrendeling weg van het chassis om het kabelafdekplaatje te ontgrendelen [1].
- b Til het kabelafdekplaatje van het systeemchassis [2].

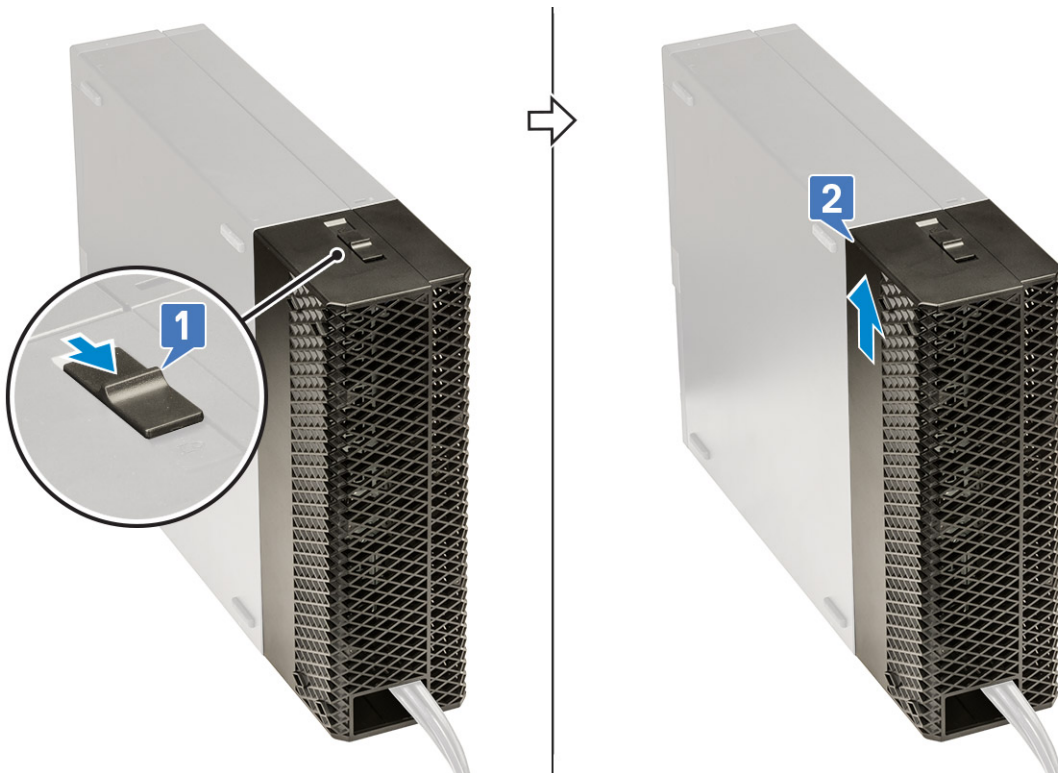

Behulpzame informatie vinden

Contact opnemen met Dell

① **OPMERKING:** Als u geen actieve internetverbinding hebt, kunt u contactgegevens ook vinden op uw factuur, pakbon, rekening of productcatalogus van Dell.

Dell biedt diverse online en telefonische ondersteunings- en servicemogelijkheden. De beschikbaarheid hiervan verschilt per land en product. Sommige services zijn mogelijk niet in uw regio beschikbaar. U neemt als volgt contact op met Dell voor zaken op het gebied van verkoop, ondersteuning of klantenservice:

- 1 Ga naar **Dell.com/support**.
- 2 Selecteer uw ondersteuningscategorie.
- 3 Zoek naar uw land of regio in het vervolgkeuzemenu **Choose a Country/Region (Kies een land/regio)** onderaan de pagina.
- 4 Selecteer de juiste service- of ondersteuningslink op basis van uw probleem.