

Inspiron 5405

دليل الخدمة



الملاحظات والتنبيهات والتحذيرات

ملاحظة: تشير كلمة "ملاحظة" إلى معلومات هامة تساعدك على تحقيق أقصى استفادة من المنتج الخاص بك.

تنبيه: تشير كلمة "تنبيه" إلى احتمال حدوث تلف بالأجهزة أو فقد للبيانات وتُعلمك بكيفية تجنب المشكلة.

تحذير: تشير كلمة "تحذير" إلى احتمال حدوث تلف بالممتلكات أو وقوع إصابة شخصية أو الوفاة.

جدول المحتويات

6	فصل 1: العمل داخل الكمبيوتر الخاص بك
6	قبل العمل داخل الكمبيوتر
6	تعليمات الأمان
7	التفريغ الإلكتروني - الحماية من التفريغ الإلكتروني
7	عدة الخدمة في الموقع الخاصة بالتفريغ الإلكتروني
8	نقل المكونات الحساسة
8	بعد العمل داخل جهاز الكمبيوتر الخاص بك
9	فصل 2: إزالة المكونات وتركيبها
9	الأدوات الموصى باستخدامها
9	قائمة المسامير اللولبية
10	المكونات الرئيسية للطرز Inspiron 14 5405
12	غطاء القاعدة
12	إزالة غطاء القاعدة
14	تركيب غطاء القاعدة
16	البطارية
16	إزالة البطارية ثلاثية الخلايا
17	تركيب البطارية ثلاثية الخلايا
18	إزالة البطارية ذات 4 خلايا
18	تركيب البطارية ذات 4 خلايا
19	وحدة (وحدات) الذاكرة
19	إزالة وحدات الذاكرة
20	تركيب وحدات الذاكرة
22	محرك الأقراص المزود بذاكرة مصنوعة من مكونات صلبة — فتحة M.2 الأولى
22	إزالة محرك الأقراص المزود بذاكرة مصنوعة من مكونات صلبة 2230 من فتحة M.2 الأولى
22	تركيب محرك الأقراص المزود بذاكرة مصنوعة من مكونات صلبة 2230 الموجود في فتحة M.2 الأولى
23	إزالة محرك الأقراص المزود بذاكرة مصنوعة من مكونات صلبة 2280 من فتحة M.2 الأولى
24	تركيب محرك الأقراص المزود بذاكرة مصنوعة من مكونات صلبة 2280 في فتحة M.2 الأولى
25	تركيب دعامة تركيب محرك الأقراص المزود بذاكرة مصنوعة من مكونات صلبة في فتحة M.2 الأولى
26	محرك أقراص مزود بذاكرة مصنوعة من مكونات صلبة — فتحة M.2 الثانية
26	إزالة محرك الأقراص المزود بذاكرة مصنوعة من مكونات صلبة 2230 من فتحة M.2 الثانية
27	تركيب محرك الأقراص المزود بذاكرة مصنوعة من مكونات صلبة 2230 في فتحة M.2 الثانية
29	إزالة محرك الأقراص المزود بذاكرة مصنوعة من مكونات صلبة 2280 من فتحة M.2 الثانية
30	تركيب محرك الأقراص المزود بذاكرة مصنوعة من مكونات صلبة 2280 في فتحة M.2 الثانية
31	تركيب دعامة تركيب محرك الأقراص المزود بذاكرة مصنوعة من مكونات صلبة في فتحة M.2 الثانية
32	البطاقة اللاسلكية
32	إزالة بطاقة الاتصال اللاسلكي
33	تركيب بطاقة الاتصال اللاسلكي
35	المروحة
35	إزالة المروحة
36	تركيب المروحة
37	البطارية الخلية المصغرة
37	إزالة البطارية الخلية المصغرة
37	تركيب البطارية الخلية المصغرة

38	المشنتت الحراري
38	إزالة المشنتت الحراري
39	تركيب المشنتت الحراري
40	مجموعة الشاشة
40	إزالة مجموعة الشاشة
42	تركيب مجموعة الشاشة
44	منفذ مهائئ التيار
44	إزالة منفذ مهائئ التيار
45	تركيب منفذ مهائئ التيار
45	مكبرات الصوت
45	إزالة مكبرات الصوت (تكوين البطارية ذات 3 خلايا)
47	تركيب مكبرات الصوت (تكوين البطارية ذات 3 خلايا)
48	إزالة مكبرات الصوت (تكوين البطارية ذات 4 خلايا)
49	تركيب مكبرات الصوت (تكوين البطارية ذات 4 خلايا)
50	زر التشغيل مع قارئ بصمات الأصابع
50	إزالة زر التشغيل مع قارئ بصمات الأصابع الاختياري
51	تركيب زر التشغيل مع قارئ بصمات الأصابع الاختياري
52	لوحة اللمس
52	إزالة لوحة اللمس
53	تركيب لوحة اللمس
54	لوحة الإدخال/الإخراج
54	إزالة لوحة الإدخال/الإخراج
55	تثبيت لوحة I/O (الإدخال/الإخراج)
56	لوحة النظام
56	إزالة لوحة النظام
57	تركيب لوحة النظام
59	مجموعة مسند راحة اليد ولوحة المفاتيح
59	إزالة مجموعة مسند راحة اليد ولوحة المفاتيح
60	تركيب مجموعة مسند راحة اليد ولوحة المفاتيح

62 فصل 3: برامج التشغيل والتنزيلات

63 فصل 4: إعداد النظام

63	الدخول إلى برنامج إعداد BIOS
63	مفاتيح التنقل
63	قائمة التمهيد لمرة واحدة
64	خيارات إعداد النظام
68	تحديث BIOS في Windows
68	تحديث نظام الإدخال والإخراج الأساسي (BIOS) مع تمكين ميزة BitLocker
68	تحديث نظام الإدخال/الإخراج الأساسي (BIOS) للنظام باستخدام محرك فلاش USB
69	تحديث نظام الإدخال والإخراج الأساسي (BIOS) من قائمة التمهيد لمرة واحدة عبر زر F12
72	كلمة مرور النظام والضبط
72	تعيين كلمة مرور لإعداد النظام
73	حذف أو تغيير كلمة مرور موجودة خاصة بالنظام
73	مسح إعدادات CMOS
74	مسح كلمتي مرور BIOS (إعداد النظام) والنظام

75 فصل 5: استكشاف الأخطاء وإصلاحها

75	تشخيصات SupportAssit
----	----------------------

75	الاختبار الذاتي المدمج (BIST).....
75	أضواء النظام التشخيصية.....
76	تحديث نظام الإدخال والإخراج الأساسي (BIOS) (مفتاح USB).....
77	استرداد نظام التشغيل.....
77	تحديث نظام الإدخال والإخراج الأساسي (BIOS).....
77	وسائط النسخ الاحتياطي وخيارات الاسترداد.....
77	تصريف الطاقة الزائدة (إجراء إعادة تعيين ثابتة).....
78	دورة تشغيل شبكة WiFi.....

79..... **فصل 6: الحصول على المساعدة والاتصال بشركة Dell**

العمل داخل الكمبيوتر الخاص بك

قبل العمل داخل الكمبيوتر

عن المهمة

ملاحظة: قد تختلف الصور الموجودة في هذا المستند عن جهاز الكمبيوتر الخاص بك وذلك حسب التكوين الذي طلبته.

الخطوات

1. احفظ جميع الملفات المفتوحة وأغلقها وقم بإنهاء جميع التطبيقات المفتوحة.
2. قم بإيقاف تشغيل جهاز الكمبيوتر الخاص بك. قم بالنقر على **ابدأ** < **التيار** < **إيقاف التشغيل**.
- ملاحظة:** إذا كنت تستخدم نظام تشغيل آخر، فانظر مستندات نظام التشغيل لديك لمعرفة تعليمات إيقاف التشغيل.
3. افصل جهاز الكمبيوتر الخاص بك وكافة الأجهزة المتصلة به من مأخذ التيار الكهربائي الخاصة بهم.
4. افصل كل أجهزة الشبكة والملحقات الطرفية المتصلة، مثل لوحة المفاتيح والماوس والشاشة من جهاز الكمبيوتر الخاص بك.
- تنبيه:** لفصل كابل الشبكة، قم أولاً بفصل الكابل عن جهاز الكمبيوتر، ثم افصله عن الجهاز المتصل بالشبكة.
5. قم بإزالة أي بطاقة وسائط وأي أقراص ضوئية من جهاز الكمبيوتر الخاص بك، إن وجدت.

تعليمات الأمان

استعن بإرشادات السلامة التالية لحماية جهاز الكمبيوتر الخاص بك من أي تلف محتمل وضمان سلامتك الشخصية. ما لم تتم الإشارة إلى غير ذلك، فإن كل إجراء متضمن في هذا المستند يفترض أنك قرأت معلومات السلامة المرفقة مع جهاز الكمبيوتر الخاص بك.

تحذير: قبل العمل داخل جهاز الكمبيوتر، اقرأ معلومات الأمان الواردة مع الكمبيوتر. لمزيد من أفضل ممارسات السلامة، انظر الصفحة الرئيسية الخاصة بالتوافق التنظيمي على www.dell.com/regulatory_compliance.

تحذير: افصل كل مصادر التيار قبل فتح غطاء جهاز الكمبيوتر أو اللوحات. بعد الانتهاء من العمل داخل جهاز الكمبيوتر، أعد وضع كل الأغطية واللوحات والمسامير اللولبية قبل توصيل مصدر التيار الكهربائي.

تنبيه: لتجنب إتلاف جهاز الكمبيوتر، تأكد من أن سطح العمل مستويًا وجافًا ونظيفًا.

تنبيه: لتجنب إتلاف المكونات والبطاقات، تعامل معها من الحواف وتجنب لمس المسامير والملامسات.

تنبيه: ينبغي لك فقط إجراء استكشاف المشكلات وحلها والإصلاحات كما هو مصرح به أو موجه من قبل فريق المساعدة الفنية التابع لشركة Dell. فالتلف الناتج عن إجراء الصيانة بمعرفة شخص غير مصرح له من شركة Dell لا يغطيه الضمان. انظر تعليمات السلامة الواردة مع المنتج أو على www.dell.com/regulatory_compliance.

تنبيه: قبل لمس أي شيء بداخل الكمبيوتر، قم بتأريض نفسك عن طريق لمس سطح معدني غير مطلي، مثل السطح المعدني الموجود في الجزء الخلفي من الكمبيوتر. أثناء العمل، المس سطح معدني غير مطلي بشكل دوري لتفريغ الكهرباء الساكنة والتي قد تتلف المكونات الداخلية لجهاز الكمبيوتر.

تنبيه: عند فصل كابل ما، اسحب الموصل الخاص به أو عروة السحب، وليس الكابل نفسه. بعض الكابلات تشتمل على موصلات مزودة بعروات قفل أو مسامير إبهام لولبية يجب فكها قبل فصل الكابل. عند فصل الكابلات، حافظ على محاذاتها بالتساوي لتجنب ثني أي من سنون الموصلات. عند توصيل الكابلات، تأكد أن المنافذ والموصلات تم توجيهها ومحاذاتها بشكل صحيح.

تنبيه: اضغط على أي بطاقات مركبة وأخرجها من قارئ بطاقات الوسائط.

ملاحظة: قد تظهر ألوان الكمبيوتر الخاص بك وبعض المكونات المحددة بشكل مختلف عما هو مبيّن في هذا المستند.

التفريغ الإلكتروني - الحماية من التفريغ الإلكتروني

يُعد التفريغ الإلكتروني مثير اهتمام رئيسيًا عند التعامل مع المكونات الإلكترونية، خاصة المكونات الحساسة مثل بطاقات التوسعة والمعالجات ووحدات ذاكرة DIMM ولوحات الأنظمة. قد يؤدي وجود الشحنات الطفيفة جدًا إلى حدوث تلف للدائرة الكهربائية بطرق قد لا تكون ملموسة، مثل مشكلات التلامس المتقطع أو قصر العمر الافتراضي للمنتج. مع اتجاه المجال إلى دعم تقليل متطلبات الطاقة وزيادة الكثافة، أصبحت الحماية من التفريغ الإلكتروني تثير اهتمامًا متزايدًا.

وبسبب زيادة الكثافة في استخدام أشباه الموصلات في منتجات Dell الحديثة، أصبحت نسبة التعرض للتلف الناتج عن الكهرباء الاستاتيكية الآن أعلى من نسبته في منتجات Dell السابقة. ولهذا السبب، لم تعد بعض الأساليب المعتمدة سابقًا للتعامل مع الأجزاء مطبقة الآن.

ويوجد نوعان معروفان من التلف الناتج عن التفريغ الإلكتروني يتمثلان في الأعطال الكارثية والأعطال الناجمة عن التلامس المتقطع.

- **الكارثية** - تمثل الأعطال الكارثية نسبة 20 بالمائة تقريبًا من الأعطال ذات الصلة بالتفريغ الإلكتروني. وقد يتسبب التلف في فقدان فوري وتام لوظائف الجهاز. من أمثلة الأعطال الكارثية ذاكرة DIMM التي تتلقى صدمة كهرباء استاتيكية ويظهر عليها عرض "تعذر الاختبار الذاتي عند التشغيل (POST)/الفيديو" مقترنًا بإشارة صوتية منبعثة للدلالة على فقدان الذاكرة أو حدوث خلل بها.
- **الناجمة عن التلامس المتقطع** - تمثل الأعطال الناجمة عن التلامس المتقطع 80 بالمائة تقريبًا من الأعطال ذات الصلة بالتفريغ الإلكتروني. ارتفاع معدل الأعطال الناجمة عن التلامس المتقطع يعني عدم تمييز التلف على الفور في معظم الأوقات التي يحدث خلالها. إذ تتلقى وحدة ذاكرة DIMM صدمة كهرباء استاتيكية، ولكن تتباعد أثرها ضعيف للغاية ولا ينتج عنها على الفور أعراض خارجية لها علاقة بالتلف. وقد يستغرق اختفاء الأثر الضعيف أسابيعًا أو شهرًا، وقد يؤدي في هذه الأثناء إلى انحداد مستوى سلامة الذاكرة وحدوث أخطاء بالذاكرة ناجمة عن التلامس المتقطع وما شابه ذلك.

النوع الأكثر صعوبة في التعرف على التلف الذي يحدثه واستكشاف أخطائه وإصلاحها هو العطل الناجم عن التلامس المتقطع (يُطلق عليه أيضًا الكامن أو "المصاب بجائحة").

قم بتنفيذ الخطوات التالية للوقاية من التلف الناتج عن التفريغ الإلكتروني:

- استخدام رباط معصم مضاد للتفريغ الإلكتروني مؤرض بطريقة صحيحة. لم يعد مسموحًا باستخدام الأربطة اللاسلكية المضادة للكهرباء الاستاتيكية؛ فهي لا توفر الحماية الكافية. لا يضمن لمس الهيكل قبل التعامل مع الأجزاء الحماية الكافية من التفريغ الإلكتروني، وذلك في الأجزاء ذات الحساسية الزائدة للتلف الناتج عن التفريغ الإلكتروني.
- تعامل مع جميع المكونات الحساسة للكهرباء الاستاتيكية في منطقة محمية من الكهرباء الاستاتيكية. إن أمكن، فاستخدم وسادات أرضية أو ملتصقة بطاولة العمل مضادة للكهرباء الاستاتيكية.
- عند فك عبوة أحد المكونات الحساسة للكهرباء الاستاتيكية من صندوق الشحن، لا تقم بإزالة المكون من مادة التغليف المضادة للكهرباء الاستاتيكية حتى تكون جاهزًا لتثبيت المكون. وقبل إزالة مادة التغليف المضادة للكهرباء الاستاتيكية، تأكد من تفريغ الكهرباء الاستاتيكية من جسمك.
- قبل نقل أحد المكونات الحساسة للكهرباء الاستاتيكية، ضع المكون في حاوية أو مادة تغليف مضادة للكهرباء الاستاتيكية.

عدة الخدمة في الموقع الخاصة بالتفريغ الإلكتروني

تعد عدة الخدمة في الموقع غير المراقبة هي عدة الخدمة الأكثر استخدامًا. تتضمن كل عدة الخدمة في الموقع ثلاثة مكونات رئيسية: حصيرة مضادة للكهرباء الاستاتيكية وحزام المعصم وسلك ربط.

مكونات عدة الخدمة في الموقع الخاصة بالتفريغ الإلكتروني

مكونات عدة الخدمة في الموقع الخاصة بالتفريغ الإلكتروني هي:

- **حصيرة مضادة للكهرباء الاستاتيكية** - تعد الحصيرة المضادة للكهرباء الاستاتيكية مبددة ويمكن وضع الأجزاء عليها أثناء إجراءات الخدمة. عند استخدام حصيرة مضادة للإستاتيكية، يجب أن يكون حزام المعصم محكمًا وأن يكون سلك الربط متصلًا بالحصيرة وبأي معدن مكشوف موجود على النظام الذي يتم العمل عليه. وبمجرد نشرها بشكل صحيح، يمكن إزالة أجزاء الخدمة من التفريغ الإلكتروني من حقيبة ESD ووضعها بشكل مباشر على الحصيرة. تعد العناصر الحساسة للتفريغ الإلكتروني آمنة في يدك أو على حصيرة التفريغ الإلكتروني أو في النظام أو داخل حقيبة.
- **حزام المعصم وسلك الربط** - يمكن توصيل حزام المعصم وسلك الربط بشكل مباشر بين المعصم والمعدن المكشوف على الجهاز إذا لم تكن حصيرة التفريغ الإلكتروني وسلك الربط غير مطلوبة، أو توصيلها بحصيرة مضادة للكهرباء الاستاتيكية لحماية الأجهزة التي يتم وضعها بشكل مؤقت على الحصيرة. يُعرف الاتصال المادي لحزام المعصم وسلك الربط بين بشرتك وحصيرة التفريغ الإلكتروني والجهاز باسم الربط. لا تستخدم إلى عدد الخدمة في الموقع إلا مع حزام معصم وحصيرة وسلك ربط. لا تستخدم أحزمة المعصم اللاسلكية مطلقًا. اعمل دائمًا أن الأسلاك الداخلية لحزام المعصم غرضي للتلف الناتج عن الارتداء أو البلى الطبيعي، ويجب فحصها بانتظام باستخدام جهاز اختبار حزام المعصم لتجنب التلف العرضي لأجهزة التفريغ الإلكتروني. يوصى باختبار حزام المعصم وسلك الربط مرة في الأسبوع على الأقل.
- **جهاز اختباري حزام المعصم للتفريغ الإلكتروني** - الأسلاك الموجودة داخل حزام التفريغ الإلكتروني غرضة للتلف بمرور الوقت. عند عدة غيري مراقبة، يعد إجراء اختبار بانتظام على الحزام قبل كل مكاملة للخدمة وإجراء اختبار مرة واحدة في الأسبوع على الأقل من أفضل الممارسات. ويعد جهاز اختبار حزام المعصم أفضل طريقة لإجراء هذا الاختبار. إذا لم يكن لديك جهاز اختبار حزام المعصم الخاص بك، فتحقق مع المكتب الإقليمي لديك لمعرفة ما إذا كان لديهم أحدها. لإجراء الاختبار، قم بتوصيل سلك الربط الخاص بحزام المعصم بجهاز الاختبار مع ربطه على معصمك واضغط على الزر لإجراء الاختبار. يضيء مؤشر LED بالأخضر إذا كان الاختبار ناجحًا؛ ويضيء مؤشر LED بالأحمر ويصدر صوت إنذار إذا فشل الاختبار.
- **عناصر العازل** - من الضروري الاحتفاظ بالأجهزة الحساسة للتفريغ الإلكتروني، مثل الأغلفة البلاستيكية للمشتتات الحرارية، بعيدًا عن الأجزاء الداخلية التي تعد مواد عازلة وغالبًا تكون مشحونة بشكل مرتفع.
- **بيئة العمل** - قبل نشر عدة الخدمة في الموقع الخاصة بالتفريغ الإلكتروني، قم بتقييم الموقف في موقع العميل. على سبيل المثال، يختلف نشر العدة لبيئة خادم عن بيئة كمبيوتر مكتبي أو كمبيوتر محمول. عادة ما يتم تركيب الخوادم في حامل داخل مركز بيانات، وعادة ما يتم وضع أجهزة الكمبيوتر المكتبية أو أجهزة الكمبيوتر المحمولة على مكاتب أو تقسيمات. ابحث دومًا عن منطقة عمل كبيرة ومفتوحة ومسطحة تكون خالية من الفوضى وكبيرة بما يكفي لنشر العدة الخاصة بالتفريغ الإلكتروني مع توفر مساحة إضافية لاستيعاب نوع النظام الذي يجري إصلاحه. كما ينبغي أن تكون مساحة العمل خالية من المواد العازلة التي قد تتسبب في إحداث التفريغ الإلكتروني. في منطقة العمل، ينبغي دائمًا تحريك المواد العازلة مثل الستيرفوم والمواد البلاستيكية الأخرى مسافة 12 بوصة أو 30 سنتيمترًا على الأقل بعيدًا عن الأجزاء الحساسة قبل التعامل فعليًا مع أي مكونات للأجهزة

- **العبوة الخاصة بالتفريغ الإلكتروني** – يجب شحن جميع الأجهزة الحساسة للتفريغ الإلكتروني واستلامها في عبوة آمنة من الكهرباء الإستاتيكية. تُفضل المعادن والحقائب المحمية من الكهرباء الإستاتيكية. ومع ذلك، فينبغي عليك دوماً إرجاع الجزء التالف باستخدام نفس الحقيبة الخاصة بالتفريغ الإلكتروني الإستاتيكي والعبوة التي وصل فيها الجزء الجديد. ينبغي طي الحقيبة الخاصة بالتفريغ الإلكتروني الإستاتيكي من الأعلى وتثبيتها بشريط وينبغي استخدام كافة مواد التغليف من الفلين في العلب الأصلية التي وصل فيها الجزء الجديد. ينبغي إزالة الأجهزة الحساسة للتفريغ الإلكتروني الإستاتيكي فقط على سطح عمل محمي من التفريغ الإلكتروني الإستاتيكي، ولا ينبغي وضع الأجزاء مطلقاً أعلى الحقيبة الخاصة بالتفريغ الإلكتروني الإستاتيكي لأن الجزء المحمول من الحقيبة يقع داخلها فقط. ضع الأجزاء الموجودة في يدك دائماً على حصيرة خاصة بالتفريغ الإلكتروني الإستاتيكي، أو داخل حقيبة مضادة للكهرباء الإستاتيكية.
- **نقل المكونات الحساسة** - عند نقل المكونات الحساسة للتفريغ الإلكتروني الإستاتيكي مثل قطع الغيار أو الأجزاء المطلوب إعادتها إلى Dell، يكون من الضروري وضع هذه الأجزاء في حقائب مضادة للكهرباء الإستاتيكية من أجل نقل آمن.

ملخص الحماية من التفريغ الإلكتروني (ESD)

يوصى بأن يقوم جميع فنيي الخدمات في الموقع باستخدام شريط تأريض المعصم السلبي التقليدي والخاص بالتفريغ الإلكتروني الإستاتيكي وحصيرة مضادة للكهرباء الإستاتيكية عند صيانة منتجات Dell. وبالإضافة إلى ذلك، من الضروري أن يحتفظ الفنيون بالأجزاء الحساسة عن جميع الأجزاء العازلة أثناء إجراء الخدمة وأن يستخدموا الحقائب المضادة للكهرباء الإستاتيكية لنقل المكونات الحساسة.

نقل المكونات الحساسة

عند نقل المكونات الحساسة لتفريغ الشحن الإلكتروني الإستاتيكي مثل قطع الغيار البديلة أو القطع المطلوب إعادتها إلى Dell، فمن المهم وضع هذه القطع في أكياس مضادة للكهرباء الإستاتيكية للنقل الآمن.

رفع الجهاز

التزم بالإرشادات التالية عند رفع الأجهزة ثقيلة الوزن:

⚠ تنبيه: لا ترفع أكثر من 50 رطلاً. احصل دائماً على موارد خارجية أو استخدم جهاز رفع ميكانيكياً.

1. احرص على الوقوف على مكان ثابت ومتوازن. حافظ على إبعاد قدميك بعضهما عن بعض للحصول على قاعدة مستقرة، وقم بفرد أصابع قدميك لأسفل.
2. قم بشد عضلات البطن. فعضلات البطن تدعم العمود الفقري عندما تقوم بالرفع، مما يوازن قوة الحمل.
3. ارفع ساقيك، وليس ظهرك.
4. احرص على أن يكون الحمل قريباً منك. فكلما كان قريباً من عمودك الفقري، قلت القوة التي تبذلها على ظهرك.
5. حافظ على استقامة ظهرك، سواء عند رفع الحمل أو وضعه. لا تقم بإضافة وزن جسمك إلى الحمل. تجنب لف جسمك وظهرك.
6. اتبع نفس الخطوات بترتيب عكسي عند وضع الحمل لأسفل.

بعد العمل داخل جهاز الكمبيوتر الخاص بك

عن المهمة

⚠ تنبيه: قد يؤدي ترك المسامير اللولبية المتناثرة أو المفكوكة داخل جهاز الكمبيوتر إلى إلحاق الضرر بجهاز الكمبيوتر الخاص بك بشدة.

الخطوات

1. قم بإعادة تركيب جميع المسامير اللولبية وتأكد من عدم وجود مسامير لولبية مفكوكة بداخل جهاز الكمبيوتر الخاص بك.
2. قم بتوصيل أي أجهزة خارجية أو أجهزة طرفية أو كابلات قمت بإزالتها قبل العمل داخل جهاز الكمبيوتر الخاص بك.
3. قم بإعادة وضع أي بطاقات وسائط أو أقراص أو أي أجزاء أخرى قمت بإزالتها قبل العمل داخل جهاز الكمبيوتر الخاص بك.
4. قم بتوصيل جهاز الكمبيوتر الخاص بك وجميع الأجهزة المتصلة بالمنافذ الكهربائية الخاصة بها.
5. قم بتشغيل جهاز الكمبيوتر الخاص بك.

إزالة المكونات وتركيبها

❗ **ملاحظة:** قد تختلف الصور الموجودة في هذا المستند عن جهاز الكمبيوتر الخاص بك وذلك حسب التكوين الذي طلبته.

الأدوات الموصى باستخدامها

قد تحتاج الإجراءات الواردة في هذا المستند إلى وجود الأدوات التالية:

- مفك #1 Phillips
- مفك #0 Phillips
- مخطاط بلاستيكي

قائمة المسامير اللولبية

❗ **ملاحظة:** عند إزالة المسامير اللولبية من أحد المكونات، يوصى بتدوين نوع المسمار وكمية المسامير، ثم وضعها في علبة التخزين المخصصة لها. وهذا لضمان صحة عدد المسامير اللولبية المستعادة ونوعها عند إعادة وضع المكون.

❗ **ملاحظة:** تحتوي بعض أجهزة الكمبيوتر على أسطح مغناطيسية. تأكد من عدم ترك المسامير اللولبية مربوطة بهذه الأسطح عند إعادة وضع المكون.

❗ **ملاحظة:** قد يختلف لون المسمار وفقاً للتهيئة المطلوبة.

جدول 1. قائمة المسامير اللولبية

المكون	مثبت بـ	نوع المسمار اللولبي	الكمية	صورة مسمار لولبي
غطاء القاعدة	مجموعة مسند راحة اليد ولوحة المفاتيح	M2x4	5	
غطاء القاعدة	مجموعة مسند راحة اليد ولوحة المفاتيح	M2x7 (مثبت)	2	
البطارية	مجموعة مسند راحة اليد ولوحة المفاتيح	M2x3	<ul style="list-style-type: none"> • ذات 3 خلايا: 4 • ذات 4 خلايا: 5 	
واقى اللوحة الحرارية لمحرك الأقراص المزود بذاكرة مصنوعة من مكونات صلبة	مجموعة مسند راحة اليد ولوحة المفاتيح	M2x3	1	
دعامة محرك الأقراص المزود بذاكرة مصنوعة من مكونات صلبة	مجموعة مسند راحة اليد ولوحة المفاتيح	M1.6x2.5	1	
محرك الأقراص المزود بذاكرة مصنوعة من مكونات صلبة	مجموعة مسند راحة اليد ولوحة المفاتيح	M2x3	1 لمحرك أقراص مزود بذاكرة مصنوعة من مكونات صلبة	
المروحة	مجموعة مسند راحة اليد ولوحة المفاتيح	M2x2	2	
حامل البطاقة اللاسلكية	لوحة النظام	M2x3	1	
لوحة اللمس	مجموعة مسند راحة اليد ولوحة المفاتيح	M2x2	2	

جدول 1. قائمة المسامير اللولبية (بتبع)

المكون	مثبت بـ	نوع المسمار اللولبي	الكمية	صورة مسمار لولبي
دعامة لوحة اللمس	مجموعة مسند راحة اليد ولوحة المفاتيح	M1.6x2	3	
دعامة زر التشغيل	مجموعة مسند راحة اليد ولوحة المفاتيح	M2x2	1	
زر التشغيل مع قارئ بصمة الإصبع الاختياري	مجموعة مسند راحة اليد ولوحة المفاتيح	M2x2.5	2	
منفذ مهابئ التيار	مجموعة مسند راحة اليد ولوحة المفاتيح	M2x3	1	
دعامة منفذ USB 3.2 من النوع C	لوحة النظام	M2x3	2	
مفصلات الشاشة	مجموعة مسند راحة اليد ولوحة المفاتيح	M2.5x5	4	
لوحة الإدخال/الإخراج	مجموعة مسند راحة اليد ولوحة المفاتيح	M2x3	1	
لوحة النظام	مجموعة مسند راحة اليد ولوحة المفاتيح	M2x3	2	

المكونات الرئيسية للطراز Inspiron 14 5405

تبين الصورة التالية المكونات الرئيسية للطراز Inspiron 14 5405.

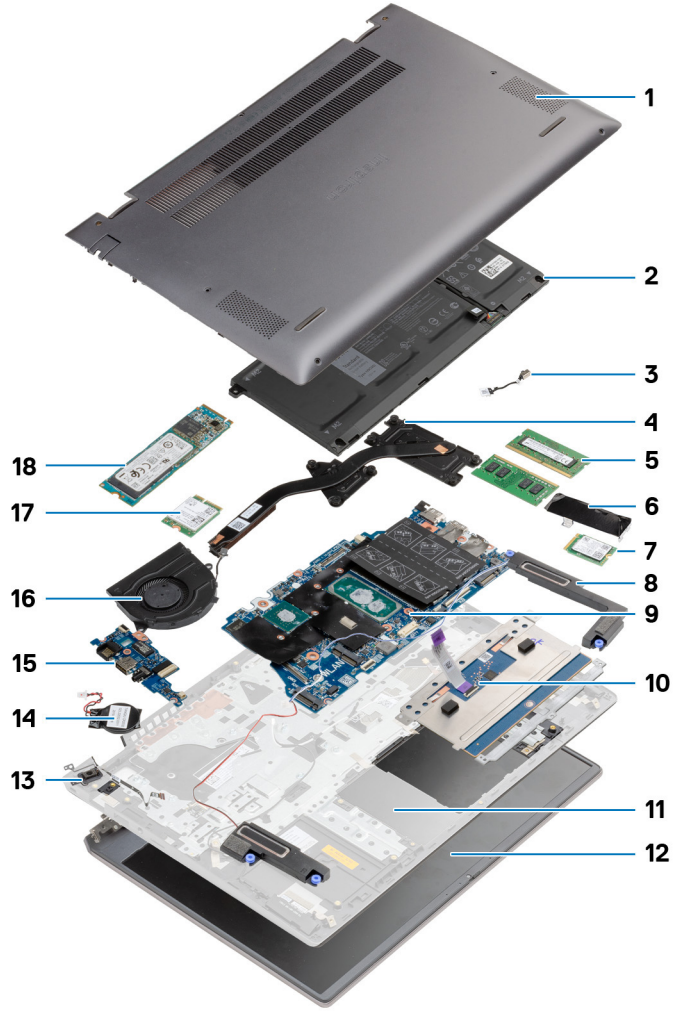

1. غطاء القاعدة
2. البطارية
3. منفذ مهايئ التيار
4. المشتت الحراري
5. وحدة الذاكرة
6. دعامة محرك الأقراص المزود بذاكرة مصنوعة من مكونات صلبة
7. محرك الأقراص المزود بذاكرة مصنوعة من مكونات صلبة من نوع M.2 2230
8. مكبرات الصوت
9. لوحة النظام
10. لوحة اللمس
11. مجموعة مسند راحة اليد ولوحة المفاتيح
12. مجموعة الشاشة
13. زر التشغيل مع قارئ بصمات الأصابع الاختياري
14. البطارية الخلية المصغرة
15. لوحة الإدخال/الإخراج
16. المروحة
17. البطاقة اللاسلكية
18. محرك الأقراص المزود بذاكرة مصنوعة من مكونات صلبة M.2 2280

غطاء القاعدة

إزالة غطاء القاعدة

المتطلبات

1. اتبع الإجراءات الواردة في قبل العمل داخل جهاز الكمبيوتر الخاص بك.

عن المهمة

توضح الصور التالية موقع غطاء القاعدة وتقدم تمثيلاً مرئياً لإجراء الإزالة.

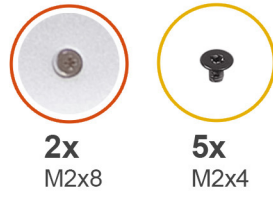

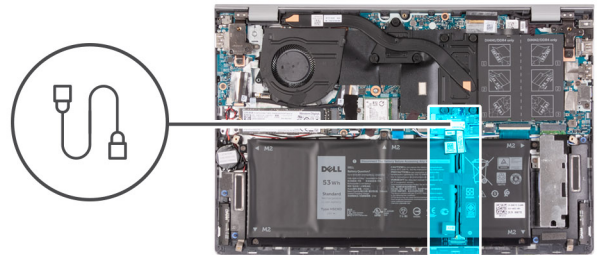
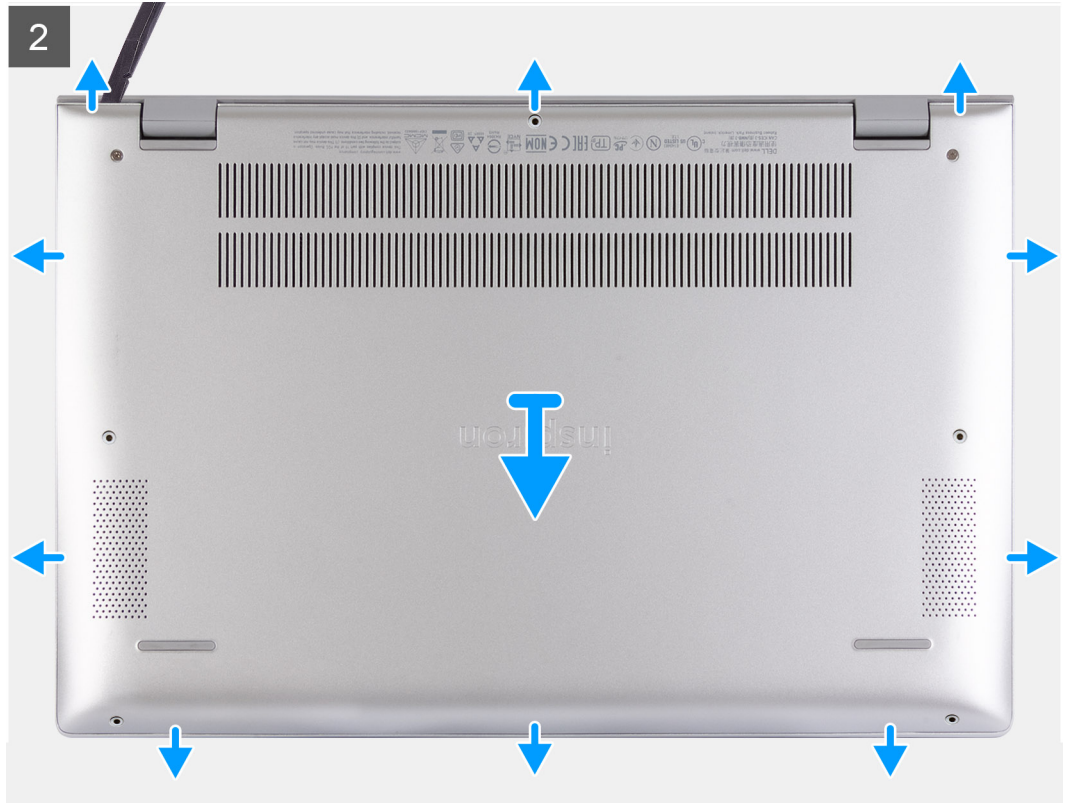

الخطوات

1. فك المسمارين اللولبيين (M2x7) المثبتين لغطاء القاعدة في مجموعة مسند راحة اليد ولوحة المفاتيح.
2. قم بإزالة المسامير اللولبية الخمسة (M2x4) المثبتة لغطاء القاعدة في مجموعة مسند راحة اليد ولوحة المفاتيح.

3. باستخدام مخطاط بلاستيكي، ارفع غطاء القاعدة الموجود بجانب مفصلات الشاشة وواصل العمل على الجوانب لفتح غطاء القاعدة.
4. افصل كابل البطارية من لوحة النظام.
5. اضغط مع الاستمرار على زر التشغيل لمدة 5 ثوانٍ لتأريض الكمبيوتر وتصريف الطاقة الزائدة.

تركيب غطاء القاعدة

المتطلبات

إذا كنت بصدد استبدال أحد المكونات، فقم بإزالة المكون الموجود قبل تنفيذ إجراء التركيب.

عن المهمة

توضح الصورة التالية موقع البطارية وتقدم تمثيلاً مرئياً لإجراء التركيب.

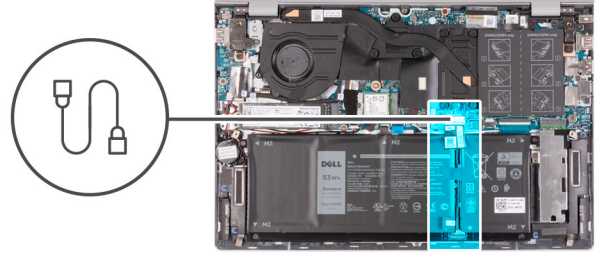

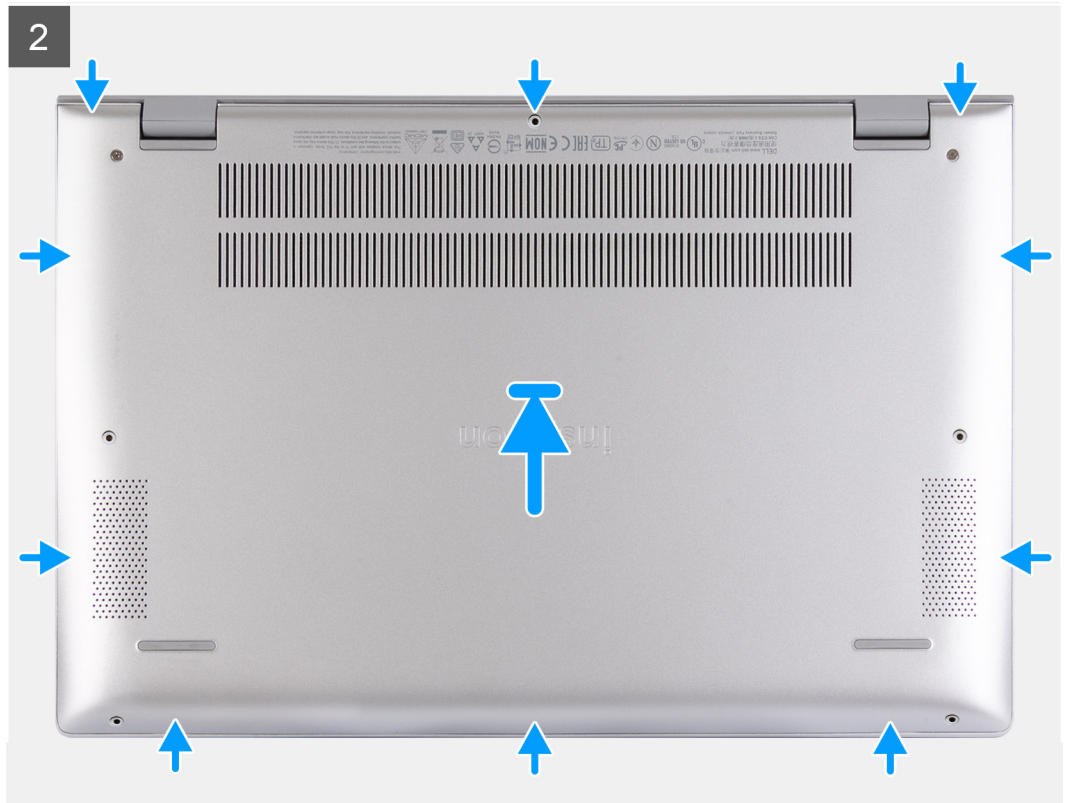

الخطوات

1. انزع الشريط وافصل كابل البطارية عن لوحة النظام، إذا أمكن.
2. قم بإزالة المسامير اللولبية الأربعة (M2x3) المثبتة للبطارية ثلاثية الخلايا في مجموعة مسند راحة اليد ولوحة المفاتيح.
3. ارفع البطارية ذات 3 خلايا مع الكابل الخاص بها عن مجموعة مسند راحة اليد ولوحة المفاتيح.

تركيب البطارية ثلاثية الخلايا

المتطلبات

إذا كنت بصدد استبدال أحد المكونات، فقم بإزالة المكون الموجود قبل تنفيذ إجراء التركيب.

عن المهمة

ملاحظة: ينطبق الإجراء التالي فقط على أجهزة الكمبيوتر المزودة ببطارية ذات 3 خلايا.

توضح الصورة التالية موقع البطارية ذات 3 خلايا وتقدم تمثيلاً مرئياً لإجراء التركيب.

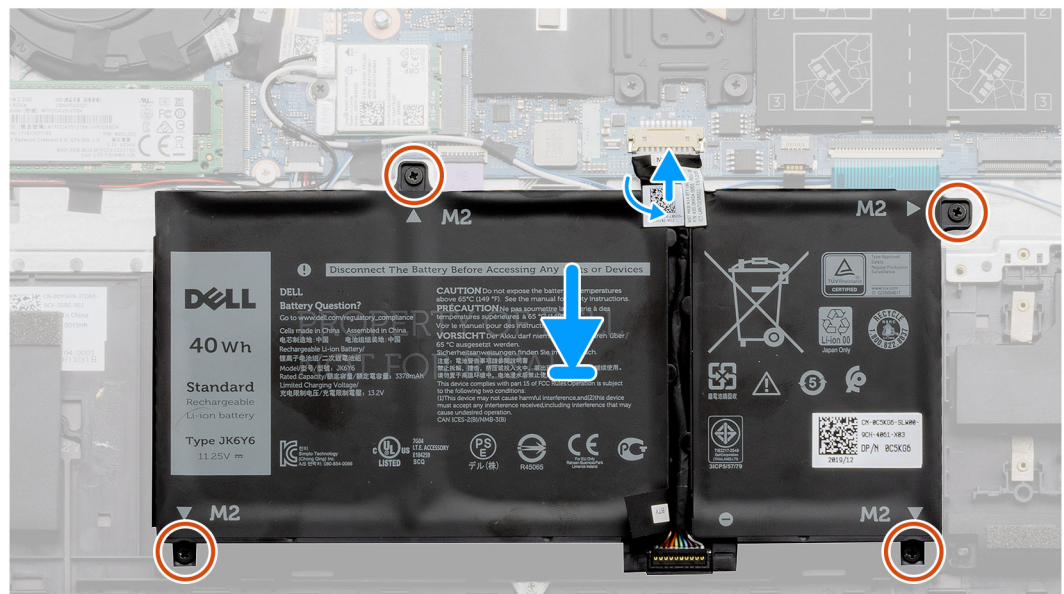
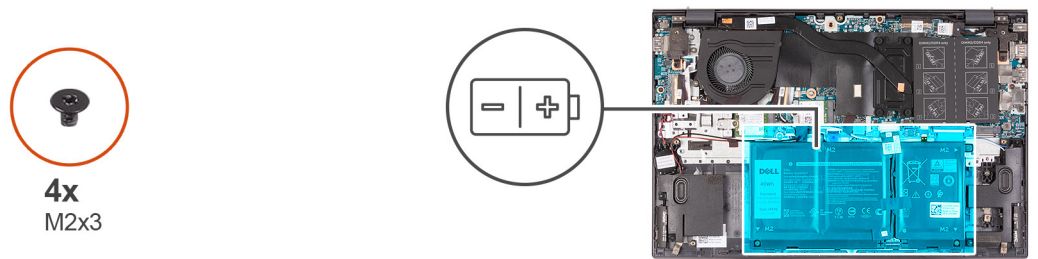

الخطوات

1. ضع البطارية ذات 3 خلايا في مجموعة مسند راحة اليد ولوحة المفاتيح.
2. قم بمحاذاة فتحات المسامير اللولبية الموجودة في البطارية ذات 3 خلايا مع فتحات المسامير اللولبية الموجودة في مجموعة مسند راحة اليد ولوحة المفاتيح.
3. أعد وضع المسامير اللولبية الأربعة (M2x3) المثبتة للبطارية ذات 4 خلايا في مجموعة مسند راحة اليد ولوحة المفاتيح.
4. قم بتوصيل كابل البطارية بلوحة النظام وضع الشريط الذي يثبت كابل البطارية بلوحة النظام.

الخطوات التالية

1. قم بتركيب غطاء القاعدة.
2. اتبع الإجراءات الواردة في بعد العمل داخل جهاز الكمبيوتر الخاص بك.

إزالة البطارية ذات 4 خلايا

المتطلبات

1. اتبع الإجراءات الواردة في قبل العمل داخل جهاز الكمبيوتر الخاص بك.
2. قم بإزالة غطاء القاعدة.

عن المهمة

- ⓘ **ملاحظة:** ينطبق الإجراء التالي فقط على أجهزة الكمبيوتر المزودة ببطارية ذات 4 خلايا.
- توضح الصورة التالية موقع البطارية ذات 4 خلايا وتقدم تمثيلاً مرئياً لإجراء الإزالة.



5x
M2x3

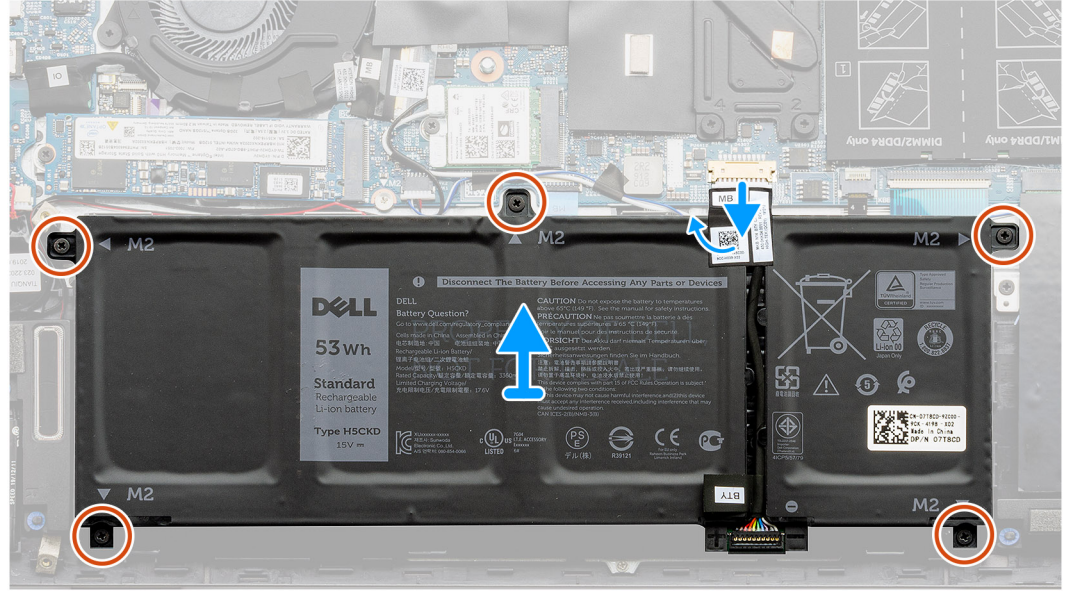
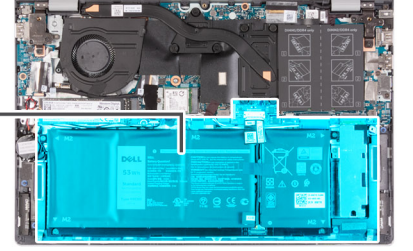
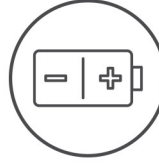

الخطوات

1. انزع الشريط وافصل كابل البطارية عن لوحة النظام، إذا أمكن.
2. قم بإزالة المسامير اللولبية الخمسة (M2x3) المثبتة للبطارية رباعية الخلايا في مجموعة مسند راحة اليد ولوحة المفاتيح.
3. ارفع البطارية ذات 4 خلايا مع الكابل الخاص بها عن مجموعة مسند راحة اليد ولوحة المفاتيح.

تركيب البطارية ذات 4 خلايا

المتطلبات

إذا كنت بصدد استبدال أحد المكونات، فقم بإزالة المكون الموجود قبل تنفيذ إجراء التركيب.

عن المهمة

- ⓘ **ملاحظة:** ينطبق الإجراء التالي فقط على أجهزة الكمبيوتر المزودة ببطارية ذات 4 خلايا.
- توضح الصورة التالية موقع البطارية ذات 4 خلايا وتقدم تمثيلاً مرئياً لإجراء التركيب.



5x
M2x3

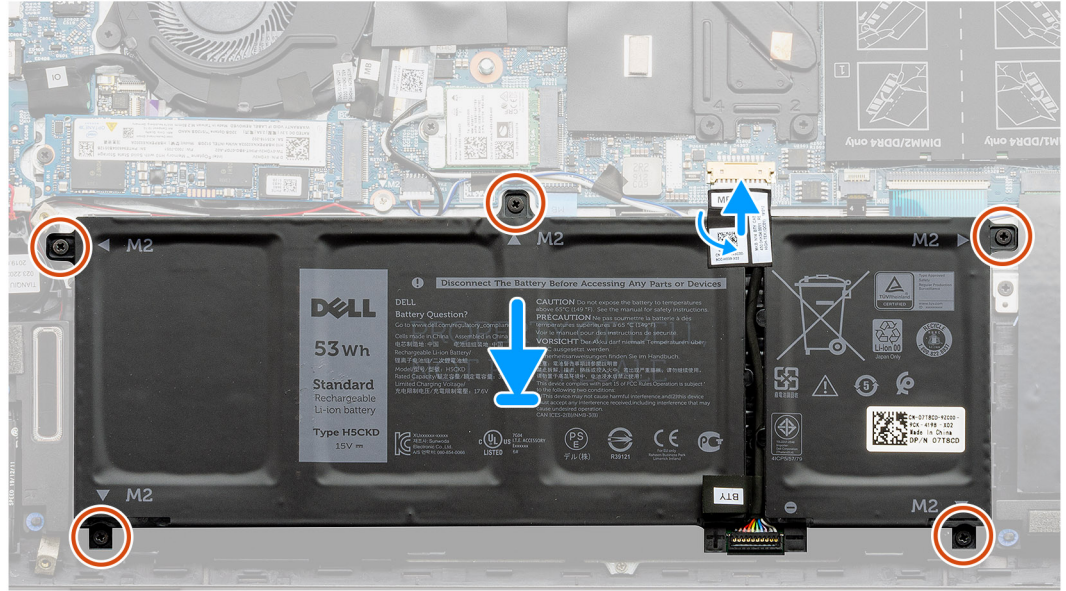
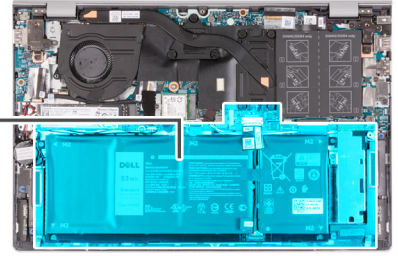
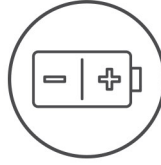

الخطوات

1. ضع البطارية ذات 4 خلايا في مجموعة مسند راحة اليد ولوحة المفاتيح.
2. قم بمحاذاة فتحات المسامير اللولبية الموجودة في البطارية ذات 4 خلايا مع فتحات المسامير اللولبية الموجودة في مجموعة مسند راحة اليد ولوحة المفاتيح.
3. أعد وضع المسامير اللولبية الخمسة (M2x3) المثبتة للبطارية ذات 4 خلايا في مجموعة مسند راحة اليد ولوحة المفاتيح.
4. قم بتوصيل كابل البطارية بلوحة النظام وضع الشريط الذي يثبت كابل البطارية بلوحة النظام.

الخطوات التالية

1. قم بتركيب غطاء القاعدة.
2. اتبع الإجراءات الواردة في بعد العمل داخل جهاز الكمبيوتر الخاص بك.

وحدة (وحدات) الذاكرة

إزالة وحدات الذاكرة

المتطلبات

1. اتبع الإجراءات الواردة في قبل العمل داخل جهاز الكمبيوتر الخاص بك.
2. قم بإزالة غطاء القاعدة.

عن المهمة

ملاحظة: قد يحتوي جهاز الكمبيوتر لديك على ما يصل إلى وحدتي ذاكرة مركبتين.

توضح الصور التالية موقع وحدة الذاكرة وتقدم تمثيلاً مرئياً لإجراء الإزالة.

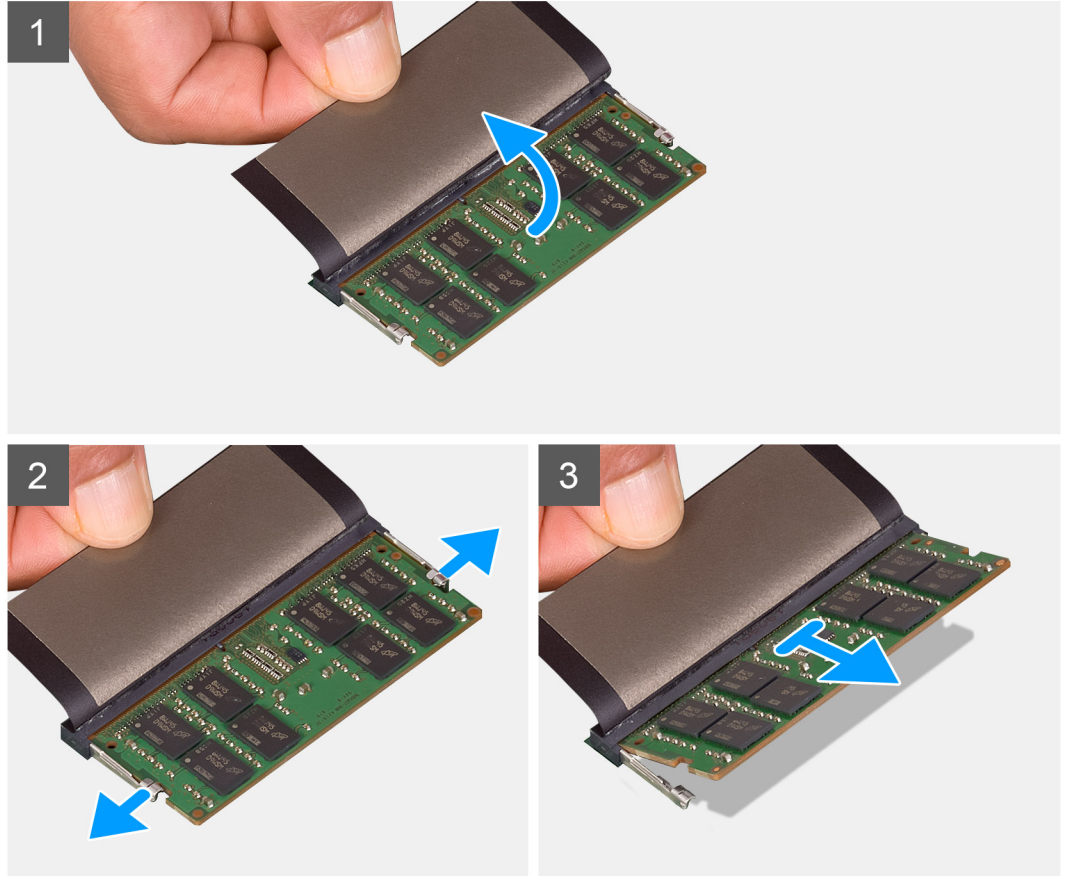
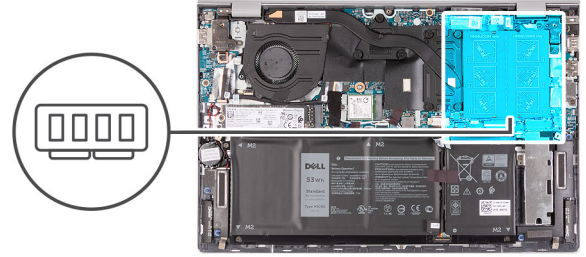

الخطوات

1. ارفع غطاء مايلار لكشف وحدة الذاكرة.
2. استخدم أطراف أصابعك لفصل مشابك التثبيت الموجودة على طرفي فتحة وحدة الذاكرة بعناية حتى تبرز وحدة الذاكرة للخارج.
3. قم بإزالة وحدة الذاكرة من فتحة وحدة الذاكرة.

ملاحظة: كرر الخطوات من 1 إلى 3 لإزالة أي وحدات ذاكرة أخرى مركبة في جهاز الكمبيوتر الخاص بك.

تركيب وحدات الذاكرة

المتطلبات

إذا كنت بصدد استبدال أحد المكونات، فقم بإزالة المكون الموجود قبل تنفيذ إجراء التركيب.

عن المهمة

- ملاحظة:** يمكن أن يدعم جهاز الكمبيوتر ما يصل إلى وحدتي ذاكرة.
- توضح الصورة التالية موقع وحدة الذاكرة وتقدم تمثيلاً مرئياً لإجراء التركيب.

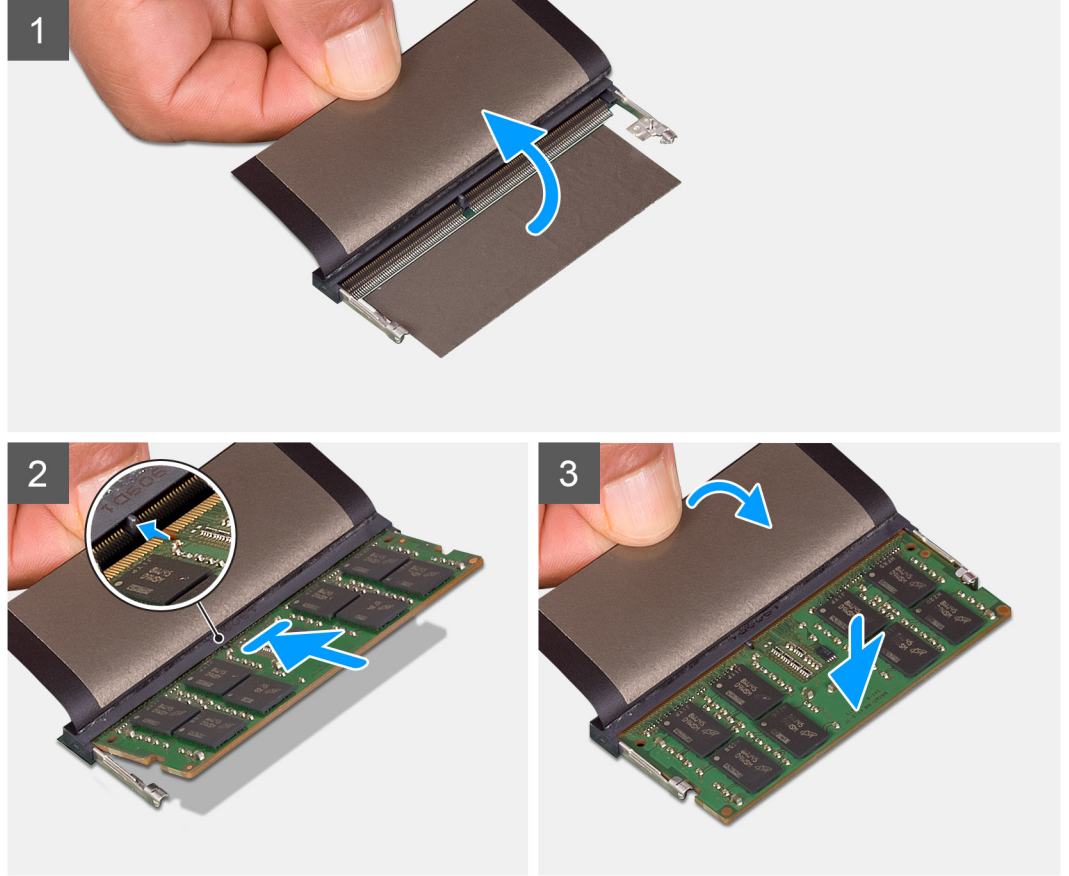
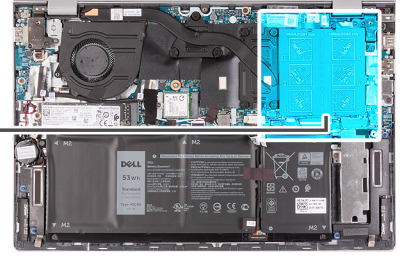
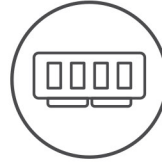

الخطوات

1. ارفع شريط مايلار للعثور على فتحة وحدة الذاكرة.
 2. قم بمحاذاة الفتحة الموجودة في وحدة الذاكرة مع اللسان الموجود في فتحة وحدة الذاكرة.
 3. قم بإزاحة وحدة الذاكرة بثبات داخل الفتحة بزاوية.
 4. اضغط على وحدة الذاكرة حتى تستقر في مكانها وتصدر تكة.
- ملاحظة:** إذا لم تسمع صوت استقرار وحدة الذاكرة في موضعها، فقم بإزالتها وإعادة تركيبها.

ملاحظة: كرر الخطوات من 1 إلى 4 إذا كنت بصدد تركيب وحدتي ذاكرة.

الخطوات التالية

1. قم بتركيب غطاء القاعدة.
2. اتبع الإجراءات الواردة في بعد العمل داخل جهاز الكمبيوتر الخاص بك.

محرك الأقراص المزود بذاكرة مصنوعة من مكونات صلبة — فتحة M.2 الأولى

إزالة محرك الأقراص المزود بذاكرة مصنوعة من مكونات صلبة 2230 من فتحة M.2 الأولى

المتطلبات

1. اتبع الإجراءات الواردة في قبل العمل داخل جهاز الكمبيوتر الخاص بك.
2. قم بإزالة غطاء القاعدة.

عن المهمة

- ملاحظة:** بناءً على التكوين المطلوب، قد يدعم جهاز الكمبيوتر الخاص بك محرك الأقراص المزود بذاكرة مصنوعة من مكونات صلبة 2230 أو 2280 في فتحة M.2 الأولى.
- ملاحظة:** ينطبق هذا الإجراء فقط على أجهزة الكمبيوتر المزودة بمحرك أقراص مزود بذاكرة مصنوعة من مكونات صلبة 2230 الذي تم تركيبه في فتحة M.2 الأولى.
- توضح الصورة التالية موقع محرك الأقراص المزود بذاكرة مصنوعة من مكونات صلبة 2230 الذي تم تركيبه في فتحة M.2 الأولى وتقدم تمثيلاً مرئياً لإجراء الإزالة.

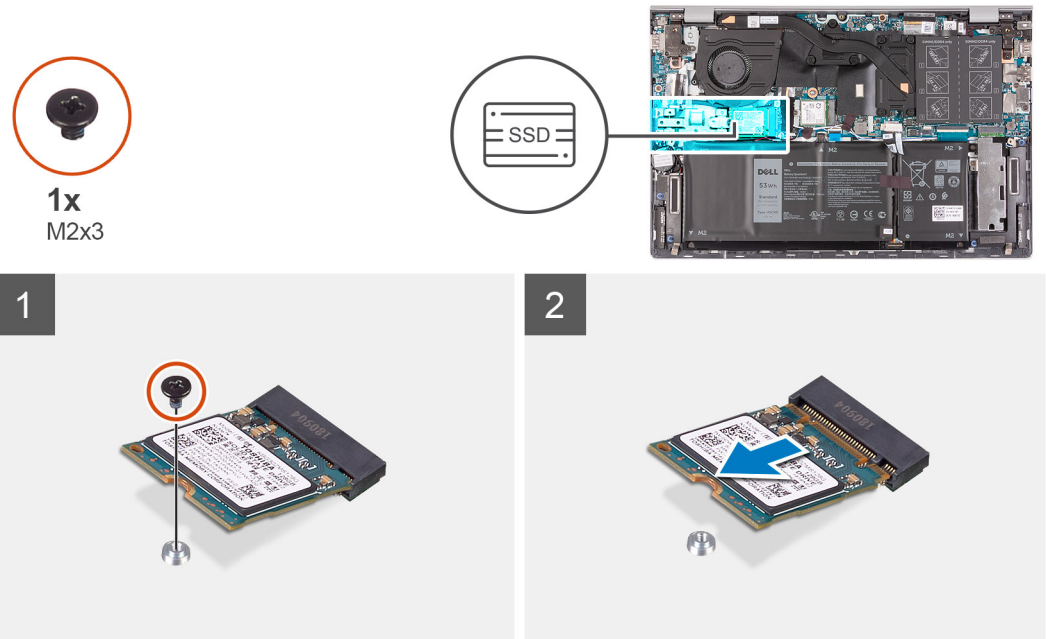

الخطوات

1. قم بإزالة المسامير اللولبية (M2x3) المثبت لمحرك الأقراص المزود بذاكرة مصنوعة من مكونات صلبة 2230 في دعامة تركيب محرك الأقراص المزود بذاكرة مصنوعة من مكونات صلبة.
2. قم بإزاحة محرك الأقراص المزود بذاكرة مصنوعة من مكونات صلبة ورفعها عن الفتحة الأولى في لوحة النظام.

تركيب محرك الأقراص المزود بذاكرة مصنوعة من مكونات صلبة 2230 الموجود في فتحة M.2 الأولى

المتطلبات

إذا كنت بصدد استبدال أحد المكونات، فقم بإزالة المكون الموجود قبل تنفيذ إجراء التركيب.

عن المهمة

- ملاحظة:** بناءً على التكوين المطلوب، قد يدعم جهاز الكمبيوتر الخاص بك محرك الأقراص المزود بذاكرة مصنوعة من مكونات صلبة 2230 أو 2280 في فتحة M.2 الأولى.
- ملاحظة:** ينطبق هذا الإجراء في حالة تركيب محرك أقراص مزود بذاكرة مصنوعة من مكونات صلبة 2230 في فتحة M.2 الأولى فقط.

ملاحظة: قبل تركيب محرك أقراص مزود بذاكرة مصنوعة من مكونات صلبة 2230 أو 2280، تأكد من وجود دعامة التركيب في الموقع الصحيح. لمزيد من المعلومات، راجع تركيب دعامة تركيب محرك أقراص مزود بذاكرة مصنوعة من مكونات صلبة.

ملاحظة: في حالة وجود محرك أقراص مزود بذاكرة مصنوعة من مكونات صلبة واحد فقط بالتهيئة التي طلبتها، يمكنك تركيب محرك أقراص مزود بذاكرة مصنوعة من مكونات صلبة آخر في فتحة M.2 الأخرى. ومع ذلك، تلزمك دعامة محرك أقراص مزود بذاكرة مصنوعة من مكونات صلبة (تباع بشكل منفصل) لتركيب محرك الأقراص المزود بذاكرة مصنوعة من مكونات صلبة الإضافي.

توضح الصورة التالية موقع محرك الأقراص المزود بذاكرة مصنوعة من مكونات صلبة 2230 الذي تم تركيبه في فتحة M.2 الأولى وتقدم تمثيلاً مرئياً لإجراء التركيب.



1x
M2x3

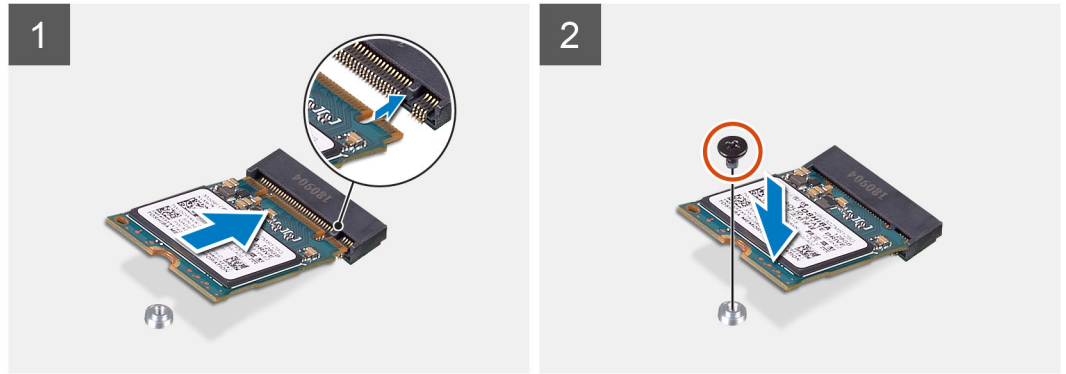
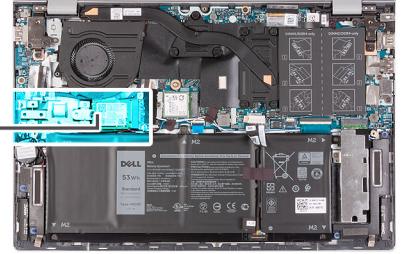

الخطوات

1. قم بمحاذاة السن الموجود في محرك الأقراص المزود بذاكرة مصنوعة من مكونات صلبة 2230 مع اللسان الموجود في فتحة M.2 الأولى بلوحة النظام.
2. قم بإزاحة محرك الأقراص المزود بذاكرة مصنوعة من مكونات صلبة 2230 إلى داخل فتحة M.2 الأولى في لوحة النظام.
3. قم بإزالة المسامير اللولبية (M2x3) المثبت لمحرك الأقراص المزود بذاكرة مصنوعة من مكونات صلبة 2230 في دعامة تركيب محرك الأقراص المزود بذاكرة مصنوعة من مكونات صلبة.

الخطوات التالية

1. قم بتركيب غطاء القاعدة.
2. اتبع الإجراء الوارد في بعد العمل داخل جهاز الكمبيوتر الخاص بك.

إزالة محرك الأقراص المزود بذاكرة مصنوعة من مكونات صلبة 2280 من فتحة M.2 الأولى

المتطلبات

1. اتبع الإجراءات الواردة في قبل العمل داخل جهاز الكمبيوتر الخاص بك.
2. قم بإزالة غطاء القاعدة.

عن المهمة

ملاحظة: بناءً على التكوين المطلوب، قد يدعم جهاز الكمبيوتر الخاص بك محرك الأقراص المزود بذاكرة مصنوعة من مكونات صلبة 2280 أو 2230 في فتحة M.2 الأولى.

ملاحظة: ينطبق هذا الإجراء فقط على أجهزة الكمبيوتر المزودة بمحرك أقراص مزود بذاكرة مصنوعة من مكونات صلبة 2280 الذي تم تركيبه في فتحة M.2 الأولى.

توضح الصورة التالية موقع محرك الأقراص المزود بذاكرة مصنوعة من مكونات صلبة 2280 الذي تم تركيبه في فتحة M.2 الأولى وتقدم تمثيلاً مرئياً لإجراء الإزالة.



1x
M2x3

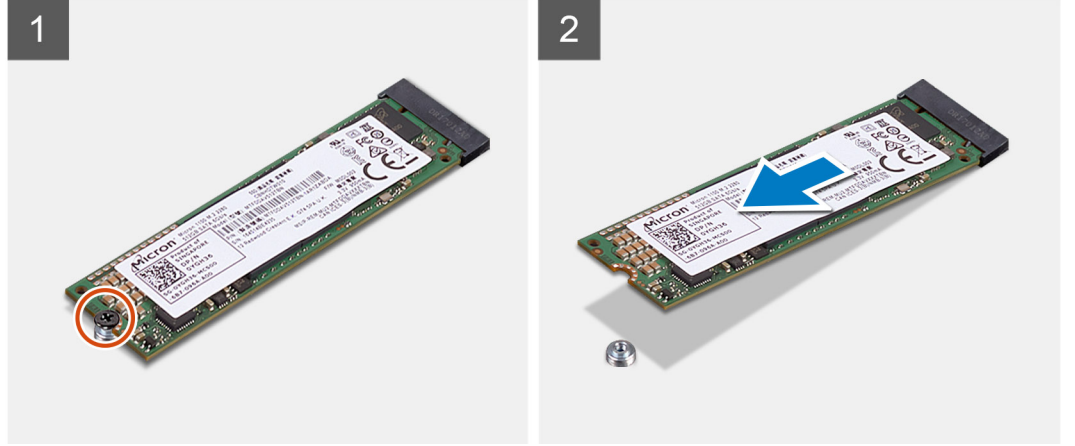
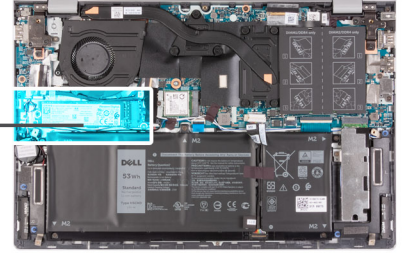

الخطوات

1. قم بإزالة المسمار اللولبي (M2x3) الذي يثبت محرك الأقراص المزود بذاكرة مصنوعة من مكونات صلبة 2280 في مجموعة مسند راحة اليد ولوحة المفاتيح.
2. قم بإزالة محرك الأقراص المزود بذاكرة مصنوعة من مكونات صلبة 2280 ورفعه عن فتحة M.2 الأولى في لوحة النظام.

تركيب محرك الأقراص المزود بذاكرة مصنوعة من مكونات صلبة 2280 في فتحة M.2 الأولى

المتطلبات

إذا كنت بصدد استبدال أحد المكونات، فقم بإزالة المكون الموجود قبل تنفيذ إجراء التركيب.

عن المهمة

- 1. **ملاحظة:** بناءً على التكوين المطلوب، قد يدعم جهاز الكمبيوتر الأول محرك الأقراص المزود بذاكرة مصنوعة من مكونات صلبة 2230 أو 2280 في فتحة M.2 الأولى.
 - 2. **ملاحظة:** ينطبق هذا الإجراء في حالة تركيب محرك أقراص مزود بذاكرة مصنوعة من مكونات صلبة 2280 في فتحة M.2 الأولى.
 - 3. **ملاحظة:** قبل تركيب محرك أقراص مزود بذاكرة مصنوعة من مكونات صلبة 2230 أو 2280، تأكد من وجود دعامة التركيب في الموقع الصحيح. لمزيد من المعلومات، راجع تركيب دعامة تركيب محرك أقراص مزود بذاكرة مصنوعة من مكونات صلبة.
 - 4. **ملاحظة:** في حالة وجود محرك أقراص مزود بذاكرة مصنوعة من مكونات صلبة واحد فقط بالتهيئة التي طلبتها، يمكنك تركيب محرك أقراص مزود بذاكرة مصنوعة من مكونات صلبة آخر في فتحة M.2 الأخرى. ومع ذلك، تلتزمك دعامة محرك أقراص مزود بذاكرة مصنوعة من مكونات صلبة (تباع بشكل منفصل) لتركيب محرك الأقراص المزود بذاكرة مصنوعة من مكونات صلبة الإضافي.
- توضح الصورة التالية موقع محرك الأقراص المزود بذاكرة مصنوعة من مكونات صلبة 2280 الذي تم تركيبه في فتحة M.2 الأولى وتقدم تمثيلاً مرئياً لإجراء التركيب.

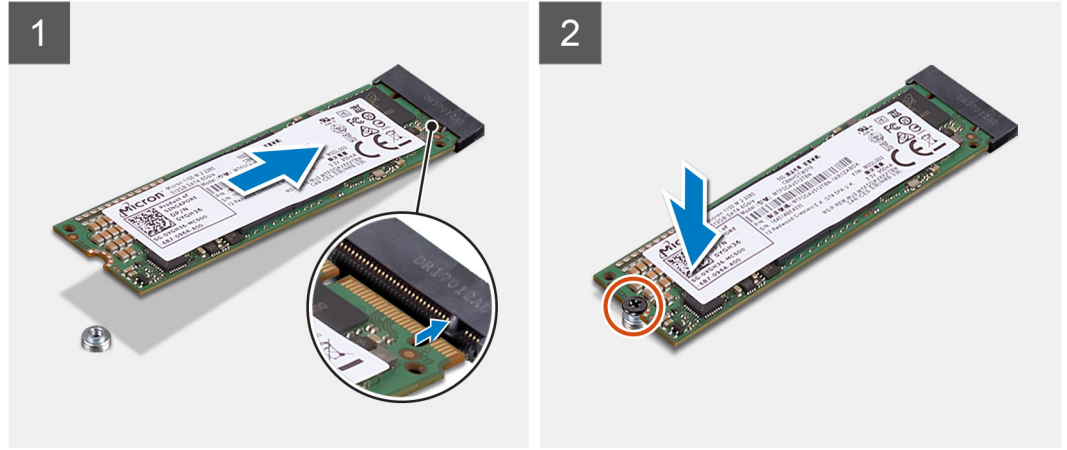

الخطوات

1. قم بمحاذاة السن الموجود في محرك الأقراص المزود بذاكرة مصنوعة من مكونات صلبة 2280 مع اللسان الموجود في فتحة M.2 الأولى بلوحة النظام.
2. قم بإزاحة محرك الأقراص المزود بذاكرة مصنوعة من مكونات صلبة 2280 إلى داخل فتحة M.2 الأولى في لوحة النظام.
3. أعد تركيب المسمار اللولبي (M2x3) الذي يتثبت محرك الأقراص المزود بذاكرة مصنوعة من مكونات صلبة 2280 في مجموعة مسند راحة اليد ولوحة المفاتيح.

الخطوات التالية

1. قم بتركيب غطاء القاعدة.
2. اتبع الإجراء الوارد في بعد العمل داخل جهاز الكمبيوتر الخاص بك.

تركيب دعامة تركيب محرك الأقراص المزود بذاكرة مصنوعة من مكونات صلبة في فتحة M.2 الأولى

عن المهمة

تقدم الصورة التالية تمثيلاً مرئياً لإجراء تركيب دعامة تركيب محرك الأقراص المزود بذاكرة مصنوعة من مكونات صلبة عند إبدال محرك الأقراص المزود بذاكرة مصنوعة من مكونات صلبة M.2 2230 بمحرك أقراص مزود بذاكرة مصنوعة من مكونات صلبة M.2 2280 في فتحة M.2 الأولى.

ملاحظة: في حالة وجود محرك أقراص مزود بذاكرة مصنوعة من مكونات صلبة واحد فقط بالتهيئة التي طلبتها، يمكنك تركيب محرك أقراص مزود بذاكرة مصنوعة من مكونات صلبة آخر في فتحة M.2 الأخرى. ومع ذلك، تلتزمك دعامة محرك أقراص مزود بذاكرة مصنوعة من مكونات صلبة (تتباع بشكل منفصل) لتركيب محرك الأقراص المزود بذاكرة مصنوعة من مكونات صلبة الإضافي.

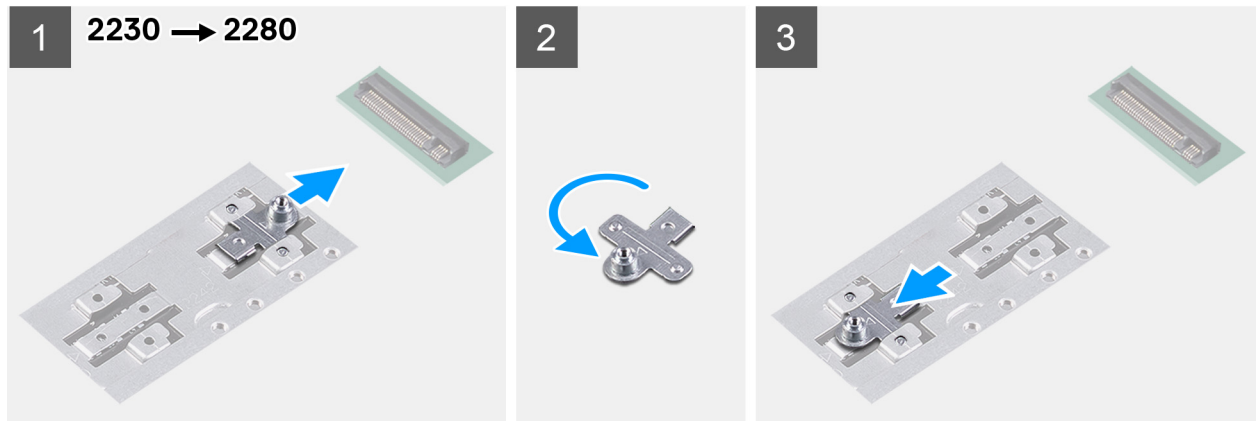

تقدم الصورة التالية تمثيلاً مرئياً لإجراء تركيب دعامة تركيب محرك الأقراص المزود بذاكرة مصنوعة من مكونات صلبة عند إبدال محرك الأقراص المزود بذاكرة مصنوعة من مكونات صلبة M.2 2280 بمحرك أقراص مزود بذاكرة مصنوعة من مكونات صلبة M.2 2230 في فتحة M.2 الأولى.

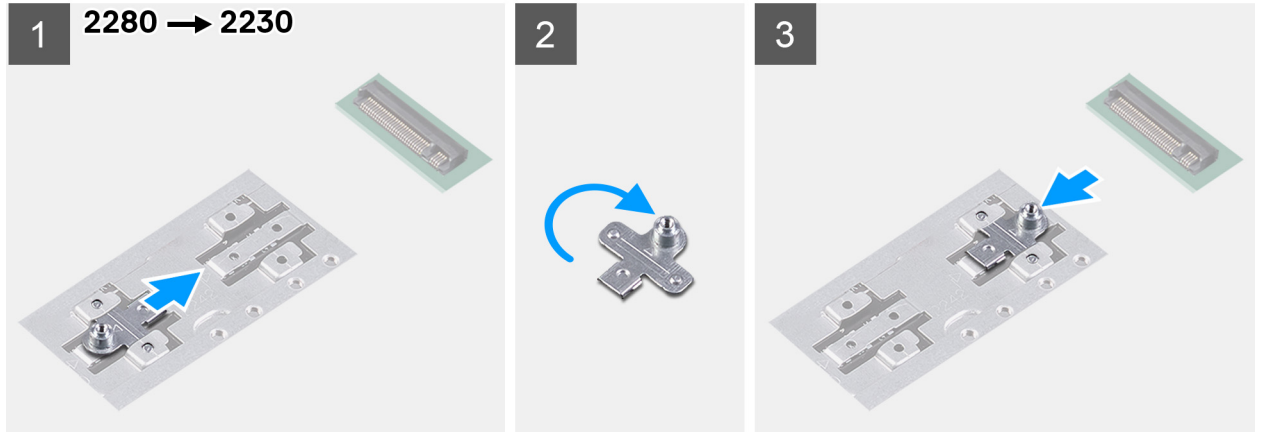

الخطوات

1. قم بإزالة دعامة تركيب محرك الأقراص المزود بذاكرة مصنوعة من مكونات صلبة وإزالته من فتحة دعامة التركيب الموجودة في مجموعته مسند راحة اليد ولوحة المفاتيح.
2. أدر دعامة تركيب محرك الأقراص المزود بذاكرة مصنوعة من مكونات صلبة.
3. قم بإزالة دعامة تركيب محرك الأقراص المزود بذاكرة مصنوعة من مكونات صلبة إلى داخل فتحة التركيب الموجودة في مجموعته مسند راحة اليد ولوحة المفاتيح.
4. قم بتركيب محرك الأقراص المزود بذاكرة مصنوعة من مكونات صلبة 2230 أو محرك الأقراص المزود بذاكرة مصنوعة من مكونات صلبة 2280، أيهما كان مستخدماً.

محرك أقراص مزود بذاكرة مصنوعة من مكونات صلبة — فتحة M.2 الثانية

إزالة محرك الأقراص المزود بذاكرة مصنوعة من مكونات صلبة 2230 من فتحة M.2 الثانية

المتطلبات

1. **ملاحظة:** إذا كنت قد طلبت تهيئة بطارية ذات 3 خلايا (بقدرتها 40 وات في الساعة)، فلن يشتمل جهاز الكمبيوتر الخاص بك على محرك أقراص مزود بذاكرة مصنوعة من مكونات صلبة مركباً في فتحة M.2 الثانية.
 2. **ملاحظة:** إذا كنت قد طلبت تهيئة بطارية ذات 4 خلايا (بقدرتها 53 وات في الساعة)، فقد يشتمل جهاز الكمبيوتر الخاص بك على محرك أقراص مزود بذاكرة مصنوعة من مكونات صلبة من نوع 2280 أو 2230 مركباً في فتحة M.2 الثانية.
 3. **ملاحظة:** ينطبق هذا الإجراء فقط على أجهزة الكمبيوتر المزودة بمحرك أقراص مزود بذاكرة مصنوعة من مكونات صلبة 2230 الذي تم تركيبه في فتحة M.2 الثانية.
1. اتبع الإجراءات الواردة في قبل العمل داخل جهاز الكمبيوتر الخاص بك.
 2. قم بإزالة غطاء القاعدة.

عن المهمة

توضح الصورة التالية موقع محرك الأقراص المزود بذاكرة مصنوعة من مكونات صلبة 2230 الذي تم تركيبه في فتحة M.2 الثانية وتقدم تمثيلاً مرئياً لإجراء الإزالة.



2x
M2x3

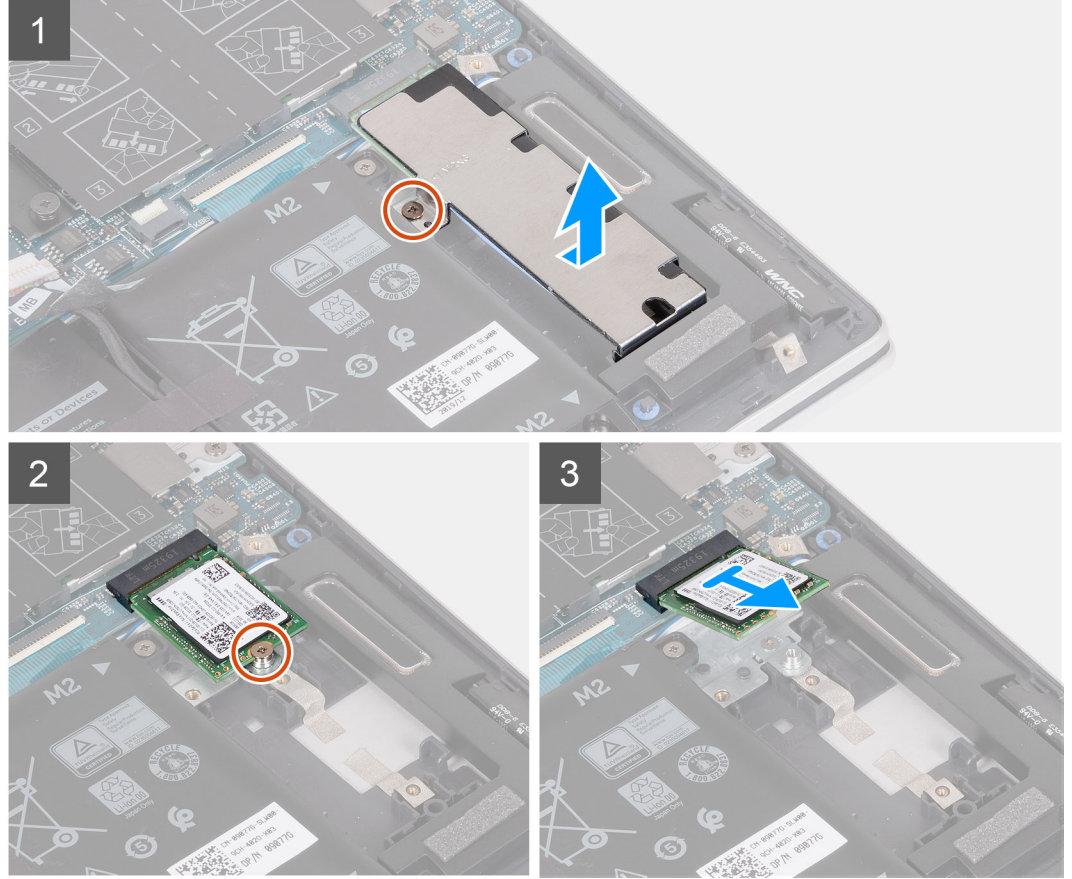
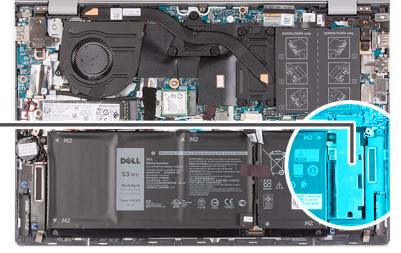

الخطوات

1. قم بإزالة المسامير اللولبية (M2x3) الذي يثبت الواقي الحراري لمحرك الأقراص المزود بذاكرة مصنوعة من مكونات صلبة بمجموعة مسند راحة اليد ولوحة المفاتيح.
2. قم بإزاحة الواقي الحراري لمحرك الأقراص المزود بذاكرة مصنوعة من مكونات صلبة ورفعه عن محرك الأقراص المزود بذاكرة مصنوعة من مكونات صلبة.
3. قم بإزالة المسامير اللولبية (M2x3) الذي يثبت محرك الأقراص المزود بذاكرة مصنوعة من مكونات صلبة 2230 في مجموعة مسند راحة اليد ولوحة المفاتيح.
4. قم بإزاحة محرك الأقراص المزود بذاكرة مصنوعة من مكونات صلبة 2230 ورفعه عن فتحة M.2 الثانية في لوحة النظام.

تركيب محرك الأقراص المزود بذاكرة مصنوعة من مكونات صلبة 2230 في فتحة M.2 الثانية

المتطلبات

إذا كنت بصدد استبدال أحد المكونات، فقم بإزالة المكون الموجود قبل تنفيذ إجراء التركيب.

عن المهمة

ملاحظة: إذا كنت قد طلبت تهيئة بطارية ذات 3 خلايا (بقدرتها 40 وات في الساعة)، فلن يدعم جهاز الكمبيوتر الخاص بك محرك أقراص مزود بذاكرة مصنوعة من مكونات صلبة في فتحة M.2 الثانية.

ملاحظة: إذا كنت قد طلبت تهيئة بطارية ذات 4 خلايا (بقدرتها 53 وات في الساعة)، فقد يدعم جهاز الكمبيوتر الخاص بك محرك أقراص مزود بذاكرة مصنوعة من مكونات صلبة من نوع 2230 أو 2280 مركبًا في فتحة M.2 الثانية.

ملاحظة: قبل تركيب محرك أقراص مزود بذاكرة مصنوعة من مكونات صلبة 2230، تأكد من وجود دعامة التركيب في الموقع الصحيح. لمزيد من المعلومات، راجع تركيب دعامة تركيب محرك أقراص مزود بذاكرة مصنوعة من مكونات صلبة.

ملاحظة: في حالة وجود محرك أقراص مزود بذاكرة مصنوعة من مكونات صلبة واحد فقط بالتهيئة التي طلبتها، يمكنك تركيب محرك أقراص مزود بذاكرة مصنوعة من مكونات صلبة آخر في فتحة M.2 الأخرى. ومع ذلك، تلتزمك دعامة محرك أقراص مزود بذاكرة مصنوعة من مكونات صلبة (تباع بشكل منفصل) لتركيب محرك الأقراص المزود بذاكرة مصنوعة من مكونات صلبة الإضافي.

توضح الصورة التالية موقع محرك الأقراص المزود بذاكرة مصنوعة من مكونات صلبة 2230 الذي تم تركيبه في فتحة M.2 الثانية وتقدم تمثيلاً مرئياً لإجراء التركيب.



2x
M2x3

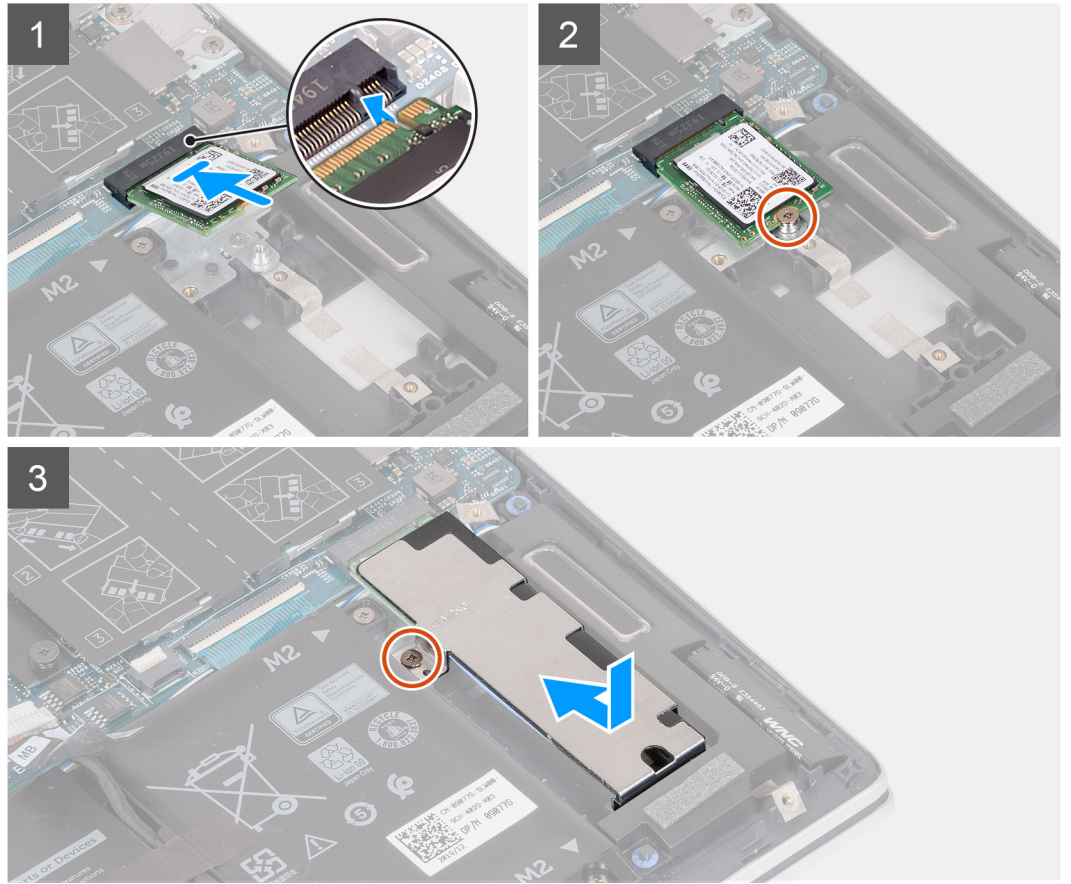
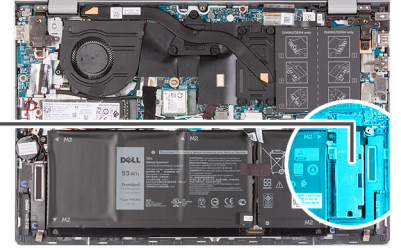

الخطوات

1. قم بمحاذاة السن الموجود في محرك الأقراص المزود بذاكرة مصنوعة من مكونات صلبة 2230 مع اللسان الموجود في فتحة M.2 الثانية بلوحة النظام.
2. قم بإزاحة محرك الأقراص المزود بذاكرة مصنوعة من مكونات صلبة 2230 إلى داخل فتحة M.2 الثانية في لوحة النظام.
3. أعد تركيب المسمار اللولبي (M2x3) الذي يثبت محرك الأقراص المزود بذاكرة مصنوعة من مكونات صلبة 2230 في مجموعة مسند راحة اليد ولوحة المفاتيح.
4. ضع الدعامة الحرارية لمحرك الأقراص المزود بذاكرة مصنوعة من مكونات صلبة في محرك الأقراص المزود بذاكرة مصنوعة من مكونات صلبة.
5. قم بمحاذاة فتحة المسمار اللولبي الموجودة في الواقي الحراري لمحرك الأقراص المزود بذاكرة مصنوعة من مكونات صلبة مع فتحة المسمار اللولبي الموجودة في مجموعة مسند راحة اليد ولوحة المفاتيح.
6. أعد وضع المسمار اللولبي (M2x3) الذي يثبت الواقي الحراري لمحرك الأقراص المزود بذاكرة مصنوعة من مكونات صلبة في مجموعة مسند راحة اليد ولوحة المفاتيح.

الخطوات التالية

1. قم بتركيب غطاء القاعدة.

2. اتبع الإجراء الوارد في بعد العمل داخل جهاز الكمبيوتر الخاص بك.

إزالة محرك الأقراص المزود بذاكرة مصنوعة من مكونات صلبة 2280 من فتحة M.2 الثانية

المتطلبات

1. اتبع الإجراءات الواردة في قبل العمل داخل جهاز الكمبيوتر الخاص بك.

2. قم بإزالة غطاء القاعدة.

عن المهمة

ملاحظة: إذا كنت قد طلبت تهيئة بطارية ذات 3 خلايا (بقدرتها 40 وات في الساعة)، فلن يشتمل جهاز الكمبيوتر الخاص بك على محرك أقراص مزود بذاكرة مصنوعة من مكونات صلبة مركبًا في فتحة M.2 الثانية.

ملاحظة: إذا كنت قد طلبت تهيئة بطارية ذات 4 خلايا (بقدرتها 53 وات في الساعة)، فقد يشتمل جهاز الكمبيوتر الخاص بك على محرك أقراص مزود بذاكرة مصنوعة من مكونات صلبة من نوع 2280 أو 2230 مركبًا في فتحة M.2 الثانية.

ملاحظة: ينطبق هذا الإجراء فقط على أجهزة الكمبيوتر المزودة بمحرك أقراص مزود بذاكرة مصنوعة من مكونات صلبة 2280 الذي تم تركيبه في فتحة M.2 الثانية.

توضح الصورة التالية موقع محرك الأقراص المزود بذاكرة مصنوعة من مكونات صلبة 2280 الذي تم تركيبه في فتحة M.2 الثانية وتقدم تمثيلًا مرئيًا لإجراء الإزالة.



2x
M2x3

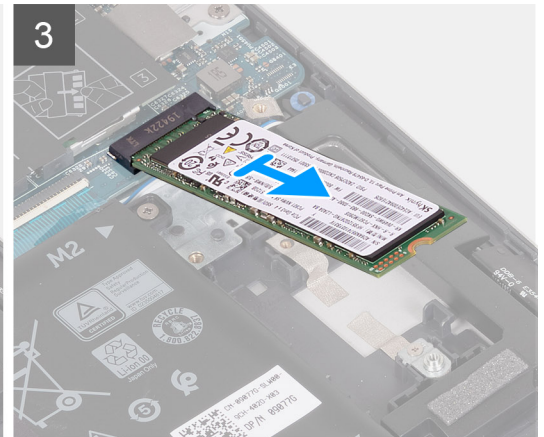
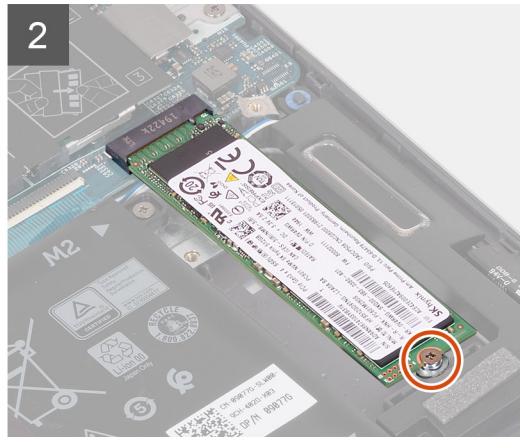
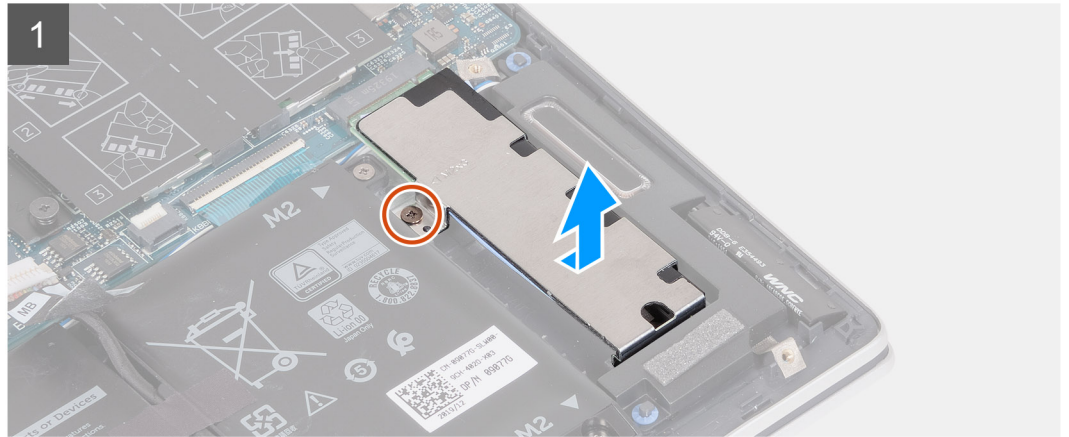
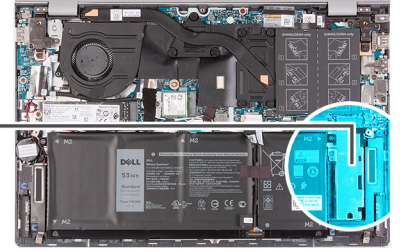

الخطوات

1. قم بإزالة المسامير اللولبي (M2x3) الذي يثبت الواقي الحراري لمحرك الأقراص المزود بذاكرة مصنوعة من مكونات صلبة بمجموعة مسند راحة اليد ولوحة المفاتيح.
2. قم بإزاحة الواقي الحراري لمحرك الأقراص المزود بذاكرة مصنوعة من مكونات صلبة ورفعها عن محرك الأقراص المزود بذاكرة مصنوعة من مكونات صلبة 2280.
3. قم بإزالة المسامير اللولبي (M2x3) الذي يثبت محرك الأقراص المزود بذاكرة مصنوعة من مكونات صلبة 2280 في مجموعة مسند راحة اليد ولوحة المفاتيح.
4. قم بإزاحة محرك الأقراص المزود بذاكرة مصنوعة من مكونات صلبة 2280 ورفعها عن فتحة M.2 الثانية في لوحة النظام.

تركيب محرك الأقراص المزود بذاكرة مصنوعة من مكونات صلبة 2280 في فتحة M.2 الثانية

المتطلبات

إذا كنت بصدد استبدال أحد المكونات، فقم بإزالة المكون الموجود قبل تنفيذ إجراء التركيب.

عن المهمة

ملاحظة: إذا كنت قد طلبت تهيئة بطارية ذات 3 خلايا (بقدرتها 40 وات في الساعة)، فلن يدعم جهاز الكمبيوتر الخاص بك محرك أقراص مزود بذاكرة مصنوعة من مكونات صلبة في فتحة M.2 الثانية.

ملاحظة: إذا كنت قد طلبت تهيئة بطارية ذات 4 خلايا (بقدرتها 53 وات في الساعة)، فقد يدعم جهاز الكمبيوتر الخاص بك محرك أقراص مزود بذاكرة مصنوعة من مكونات صلبة من نوع 2230 أو 2280 مركبًا في فتحة M.2 الثانية.

ملاحظة: قبل تركيب محرك أقراص مزود بذاكرة مصنوعة من مكونات صلبة 2280، تأكد من وجود دعامة التركيب في الموقع الصحيح. لمزيد من المعلومات، راجع [تركيب دعامة تركيب محرك أقراص مزود بذاكرة مصنوعة من مكونات صلبة](#).

ملاحظة: في حالة وجود محرك أقراص مزود بذاكرة مصنوعة من مكونات صلبة واحد فقط بالتهيئة التي طلبتها، يمكنك تركيب محرك أقراص مزود بذاكرة مصنوعة من مكونات صلبة آخر في فتحة M.2 الأخرى. ومع ذلك، تلتزمك دعامة محرك أقراص مزود بذاكرة مصنوعة من مكونات صلبة (تباع بشكل منفصل) لتركيب محرك الأقراص المزود بذاكرة مصنوعة من مكونات صلبة الإضافي.

توضح الصورة التالية موقع محرك الأقراص المزود بذاكرة مصنوعة من مكونات صلبة 2280 الذي تم تركيبه في فتحة M.2 الثانية وتقدم تمثيلًا مرئيًا لإجراء التركيب.



2x
M2x3

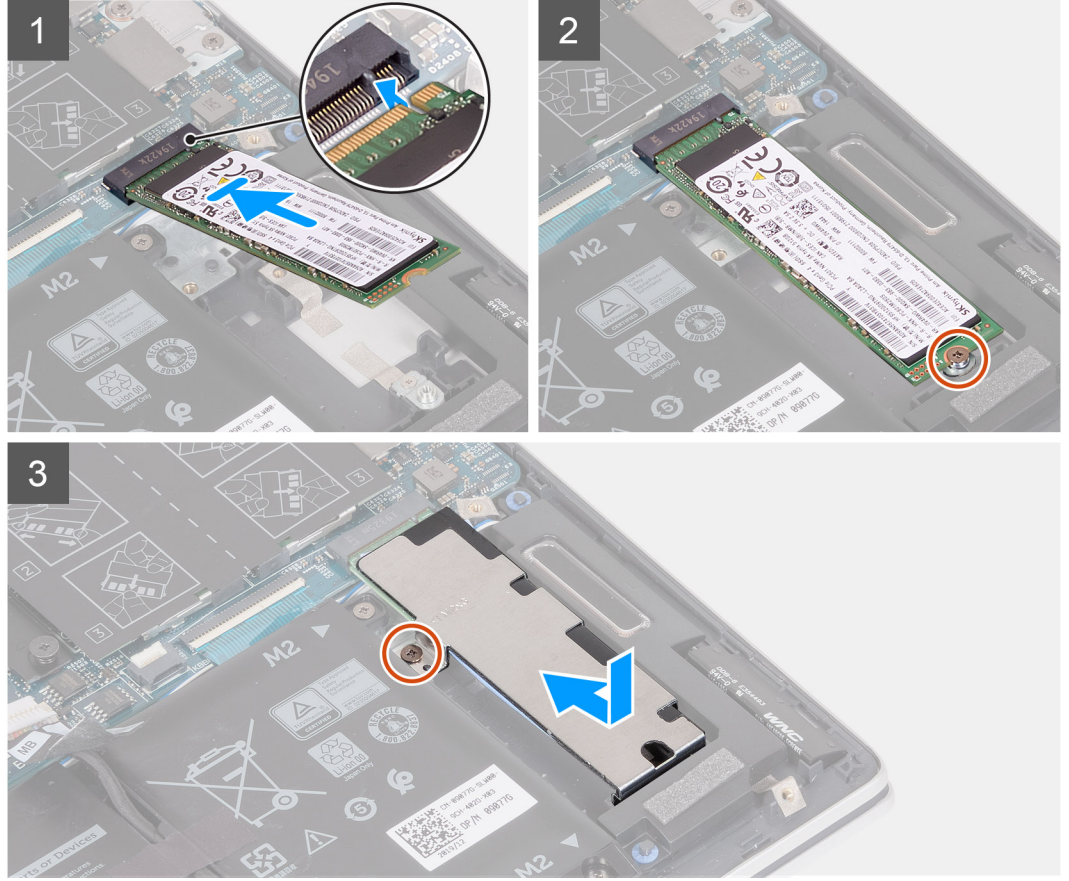
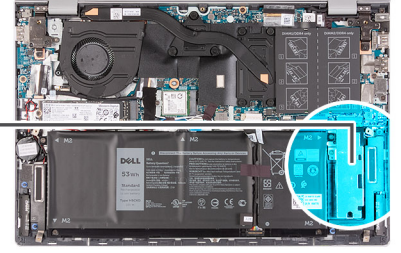

الخطوات

1. قم بمحاذاة السن الموجود في محرك الأقراص المزود بذاكرة مصنوعة من مكونات صلبة 2280 مع اللسان الموجود في فتحة M.2 الثانية بلوحة النظام.
2. قم بإزاحة محرك الأقراص المزود بذاكرة مصنوعة من مكونات صلبة 2280 إلى داخل فتحة M.2 الثانية في لوحة النظام.
3. أعد تركيب المسمار اللولبي (M2x3) الذي يثبت محرك الأقراص المزود بذاكرة مصنوعة من مكونات صلبة 2280 في مجموعة مسند راحة اليد ولوحة المفاتيح.
4. ضع الواقي الحراري لمحرك الأقراص المزود بذاكرة مصنوعة من مكونات صلبة في محرك الأقراص المزود بذاكرة مصنوعة من مكونات صلبة 2280.
5. قم بمحاذاة فتحة المسمار اللولبي الموجودة في الواقي الحراري لمحرك الأقراص المزود بذاكرة مصنوعة من مكونات صلبة مع فتحة المسمار اللولبي الموجودة في مجموعة مسند راحة اليد ولوحة المفاتيح.
6. أعد وضع المسمار اللولبي (M2x3) الذي يثبت الواقي الحراري لمحرك الأقراص المزود بذاكرة مصنوعة من مكونات صلبة في مجموعة مسند راحة اليد ولوحة المفاتيح.

الخطوات التالية

1. قم بتركيب غطاء القاعدة.
2. اتبع الإجراء الوارد في بعد العمل داخل جهاز الكمبيوتر الخاص بك.

تركيب دعامة تركيب محرك الأقراص المزود بذاكرة مصنوعة من مكونات صلبة في فتحة M.2 الثانية

عن المهمة

يقدم الشكل تمثيلاً مرئياً لإجراء نقل دعامة تركيب محرك الأقراص المزود بذاكرة مصنوعة من مكونات صلبة في فتحة M.2 الثانية.



ملاحظة: في حالة وجود محرك أقراص مزود بذاكرة مصنوعة من مكونات صلبة واحدة فقط بالتهيئة التي طلبتها، يمكنك تركيب محرك أقراص مزود بذاكرة مصنوعة من مكونات صلبة آخر في فتحة M.2 الأخرى. ومع ذلك، تلتزم دعامة محرك أقراص مزود بذاكرة مصنوعة من مكونات صلبة (تباع بشكل منفصل) لتركيب محرك الأقراص المزود بذاكرة مصنوعة من مكونات صلبة الإضافي.



1x
M1.6x2.5

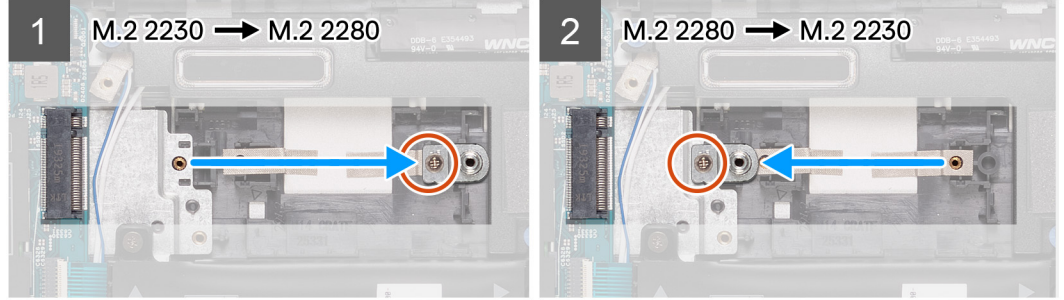

الخطوات

1. قم بإزالة المسامير اللولبي (M1.6x2.5) الذي يثبت دعامة تركيب محرك الأقراص المزود بذاكرة مصنوعة من مكونات صلبة في فتحة دعامة 2230/2280 الموجودة بمجموعة مسند راحة اليد ولوحة المفاتيح.
2. ارفع دعامة تركيب محرك الأقراص المزود بذاكرة مصنوعة من مكونات صلبة عن فتحة دعامة 2230/2280 الموجودة في مجموعه مسند راحة اليد ولوحة المفاتيح.
3. ضع دعامة تركيب محرك الأقراص المزود بذاكرة مصنوعة من مكونات صلبة داخل فتحة دعامة 2280/2230 الموجودة في مجموعه مسند راحة اليد ولوحة المفاتيح.
4. أعد وضع المسامير اللولبي (M1.6x2.5) الذي يثبت دعامة تركيب محرك الأقراص المزود بذاكرة مصنوعة من مكونات صلبة في فتحة دعامة 2230/2280 الموجودة بمجموعة مسند راحة اليد ولوحة المفاتيح.
5. قم بتركيب محرك الأقراص المزود بذاكرة مصنوعة من مكونات صلبة 2230 أو محرك الأقراص المزود بذاكرة مصنوعة من مكونات صلبة 2280، أيهما كان مستخدماً.

البطاقة اللاسلكية

إزالة بطاقة الاتصال اللاسلكي

المتطلبات

1. اتبع الإجراءات الواردة في قِبل العمل داخل جهاز الكمبيوتر الخاص بك.
2. قم بإزالة غطاء القاعدة.

عن المهمة

توضح الصور التالية موقع بطاقة الاتصال اللاسلكي وتقدم تمثيلاً مرئياً لإجراء الإزالة.



1x
M2x3

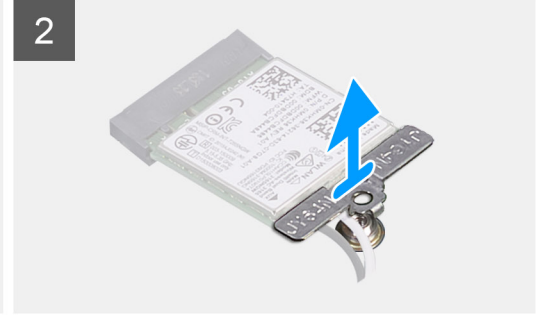
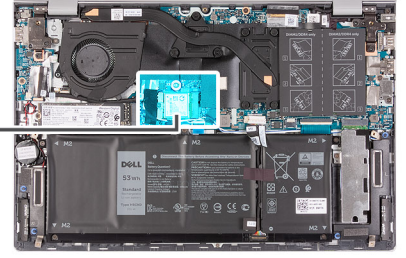

الخطوات

1. انزع الشريط الذي يثبت كابلات الهوائي في لوحة النظام.
2. قم بإزالة المسمار اللولبي (M2x3) الذي يثبت دعامة بطاقة الاتصال اللاسلكي وبطاقة الاتصال اللاسلكي في لوحة النظام.
3. قم برفع حامل البطاقة اللاسلكية خارج البطاقة اللاسلكية.
4. افصل كابلات الهوائي عن بطاقة الاتصال اللاسلكي.
5. قم بإزاحة بطاقة الاتصال اللاسلكي وإزالتها من فتحة بطاقة الاتصال اللاسلكي.

تركيب بطاقة الاتصال اللاسلكي

المتطلبات

إذا كنت بصدد استبدال أحد المكونات، فقم بإزالة المكون الموجود قبل تنفيذ إجراء التركيب.

عن المهمة

توضح الصورة التالية موقع بطاقة الاتصال اللاسلكي وتقدم تمثيلاً مرئياً لإجراء التركيب.



1x
M2x3

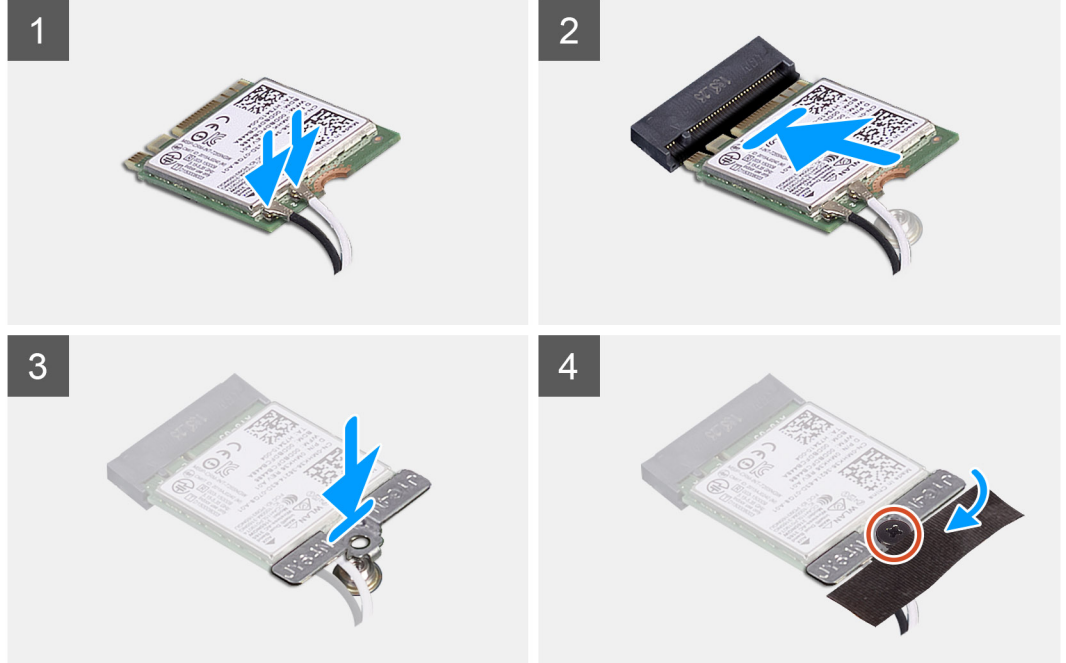
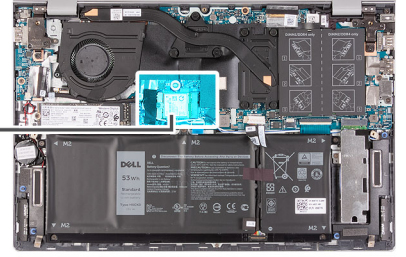

الخطوات

1. قم بتوصيل كابلات الهوائي ببطاقة الاتصال اللاسلكي.
يقدم الجدول التالي نظام ألوان كابل الهوائي لبطاقة الاتصال اللاسلكي التي يدعمها جهاز الكمبيوتر الخاص بك.

جدول 2. نظام ألوان كابلات الهوائي

الموصلات الموجودة في البطاقة اللاسلكية	لون كابل الهوائي
الكابل الرئيسي (مثلث أبيض)	أبيض
الكابل الإضافي (مثلث أسود)	أسود

2. قم بمحاذاة السن الموجود على البطاقة اللاسلكية مع اللسان الموجود في فتحة البطاقة اللاسلكية في لوحة النظام.
3. قم بإزاحة بطاقة الاتصال اللاسلكي وإدخالها في فتحة بطاقة الاتصال اللاسلكي الموجودة في لوحة النظام.
4. ضع حامل بطاقة الاتصال اللاسلكي على بطاقة الاتصال اللاسلكي.
5. قم بمحاذاة فتحة المسمار اللولبي الموجودة في دعامة بطاقة الاتصال اللاسلكي مع فتحة المسمار اللولبي الموجودة في لوحة النظام.
6. أعد وضع المسمار اللولبي (M2x3) الذي يثبت دعامة بطاقة الاتصال اللاسلكي وبطاقة الاتصال اللاسلكي في لوحة النظام.
7. قم بلصق الشريط الذي يقوم بتثبيت كابلات الهوائي بلوحة النظام.

الخطوات التالية

1. قم بتركيب غطاء القاعدة.
2. اتبع الإجراءات الواردة في بعد العمل داخل جهاز الكمبيوتر الخاص بك.

المروحة

إزالة المروحة

المتطلبات

1. اتبع الإجراءات الواردة في قبل العمل داخل جهاز الكمبيوتر الخاص بك.
2. قم بإزالة غطاء القاعدة.

عن المهمة

توضح الصور التالية موقع المروحة وتقدم تمثيلاً مرئياً لإجراء الإزالة.

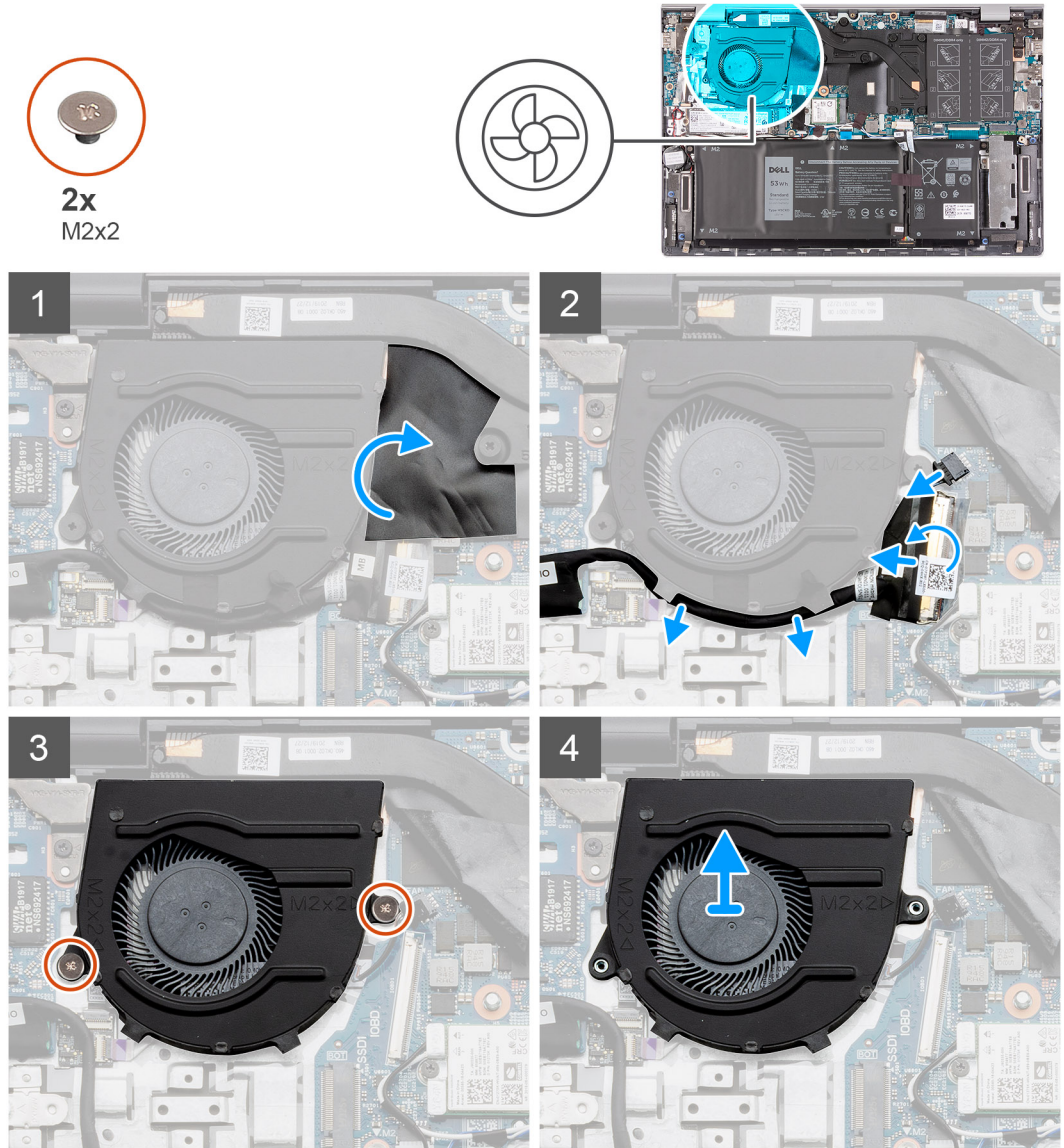

الخطوات

1. انزع شريط مايكل الذي يغطي لوحة النظام وارفعه.
2. ارفع المزلاج وافصل كبل لوحة الإدخال/الإخراج من لوحة النظام.
3. قم بإزالة كبل لوحة الإدخال/الإخراج من أدلة التوجيه في المروحة.
4. افصل كابل المروحة من لوحة النظام.
5. قم بإزالة المسامير اللولبيين (M2x2) اللذين يثبتان المروحة في مجموعة مسند راحة اليد ولوحة المفاتيح.

6. ارفع المروحة خارج مجموعة مسند راحة اليد ولوحة المفاتيح.

تركيب المروحة

المتطلبات

إذا كنت بصدد استبدال أحد المكونات، فقم بإزالة المكون الموجود قبل تنفيذ إجراء التركيب.

عن المهمة

توضح الصورة التالية موقع المروحة وتقدم تمثيلاً مرئياً لإجراء التركيب.

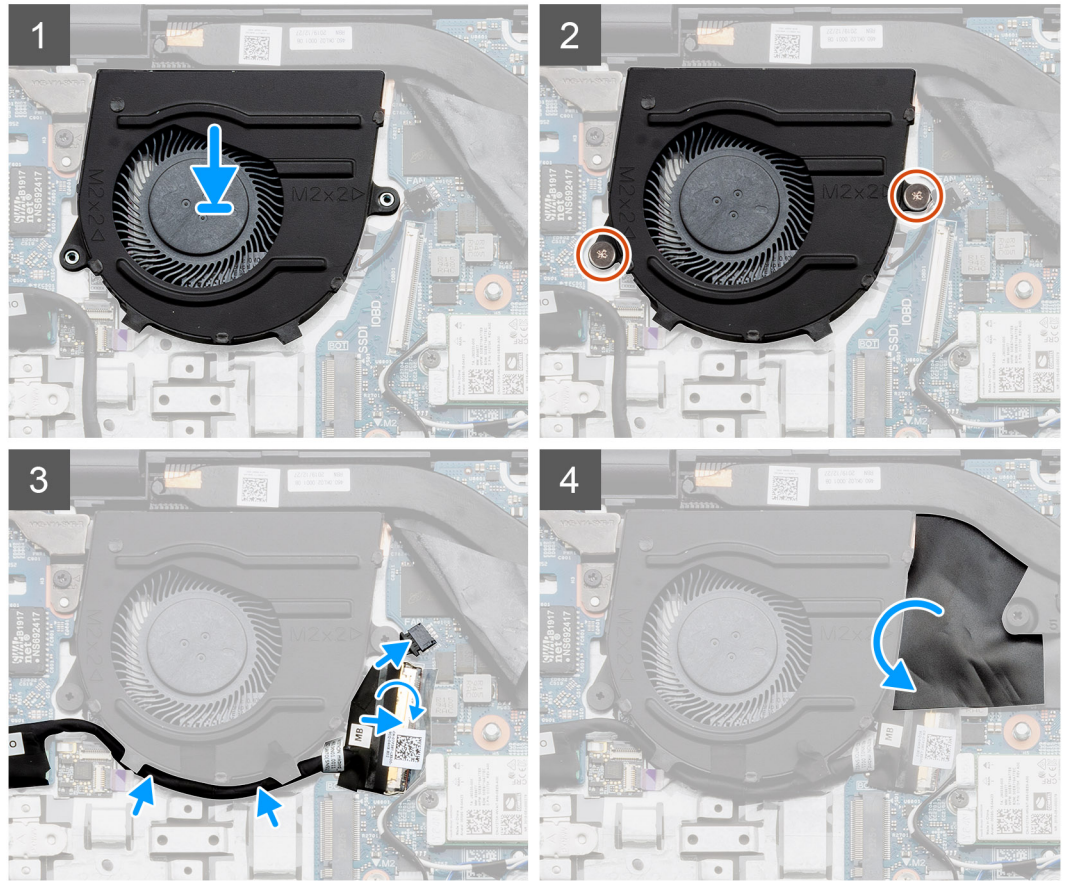
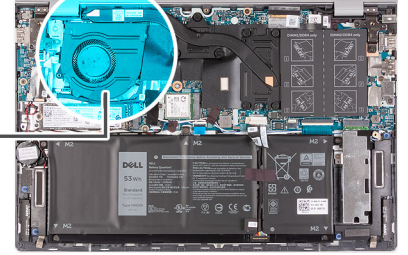
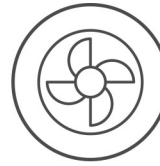

الخطوات

1. ضع المروحة في مجموعة مسند راحة اليد ولوحة المفاتيح.
2. قم بمحاذاة فتحات المسامير اللولبية الموجودة في المروحة مع فتحات المسامير اللولبية الموجودة في مجموعة مسند راحة اليد ولوحة المفاتيح.
3. أعد وضع المسامير اللولبيين اللذين يثبتان المروحة في مجموعة - مسند راحة اليد ولوحة المفاتيح.
4. قم بتوجيه كبل لوحة الإدخال/الإخراج عبر أدلة التوجيه الموجودة على المروحة.
5. قم بتوصيل كابل المروحة بلوحة النظام.
6. قم بتوصيل كابل لوحة الإدخال/الإخراج بلوحة النظام وأغلق المزلاج.
7. ضع شريط مايكلر الذي يغطي لوحة النظام.

الخطوات التالية

1. قم بتركيب غطاء القاعدة.
2. اتبع الإجراءات الواردة في بعد العمل داخل جهاز الكمبيوتر الخاص بك.

البطارية الخلية المصغرة

إزالة البطارية الخلية المصغرة

المتطلبات

1. اتبع الإجراءات الواردة في قبل العمل داخل جهاز الكمبيوتر الخاص بك.
2. قم بإزالة غطاء القاعدة.

عن المهمة

⚠️ تنبيه: تؤدي إزالة البطارية الخلية المصغرة إلى إعادة ضبط إعدادات برنامج إعداد نظام الإدخال والإخراج الأساسي (BIOS) إلى الإعدادات الافتراضية. يُوصى بأن تلاحظ إعدادات برنامج إعداد نظام الإدخال والإخراج الأساسي (BIOS) قبل إزالة البطارية الخلية المصغرة.

توضح الصور التالية موقع البطارية الخلية المصغرة وتقدم تمثيلاً مرئياً لإجراء الإزالة.

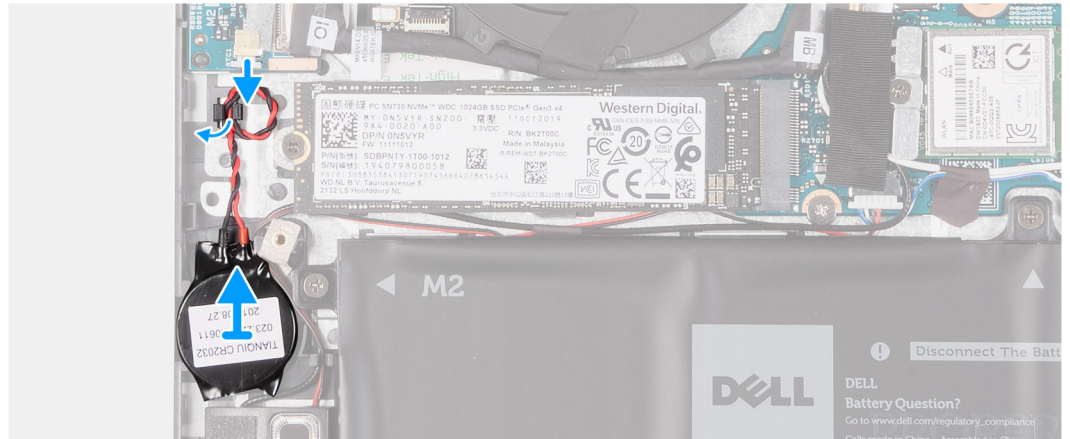
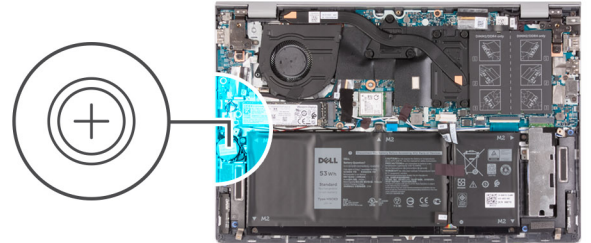

الخطوات

1. افصل كابل البطارية الخلية المصغرة عن لوحة الإدخال/الإخراج.
2. قم بإزالة كابل البطارية الخلية المصغرة من أدلة التوجيه في مجموعة مسند راحة اليد ولوحة المفاتيح.
3. انزع البطارية الخلية المصغرة من مجموعة مسند راحة اليد ولوحة المفاتيح.

تركيب البطارية الخلية المصغرة

المتطلبات

إذا كنت بصدد استبدال أحد المكونات، فقم بإزالة المكون الموجود قبل تنفيذ إجراء التركيب.

عن المهمة

توضح الصورة التالية موقع البطارية الخلية المصغرة وتقدم تمثيلاً مرئياً لإجراء التركيب.

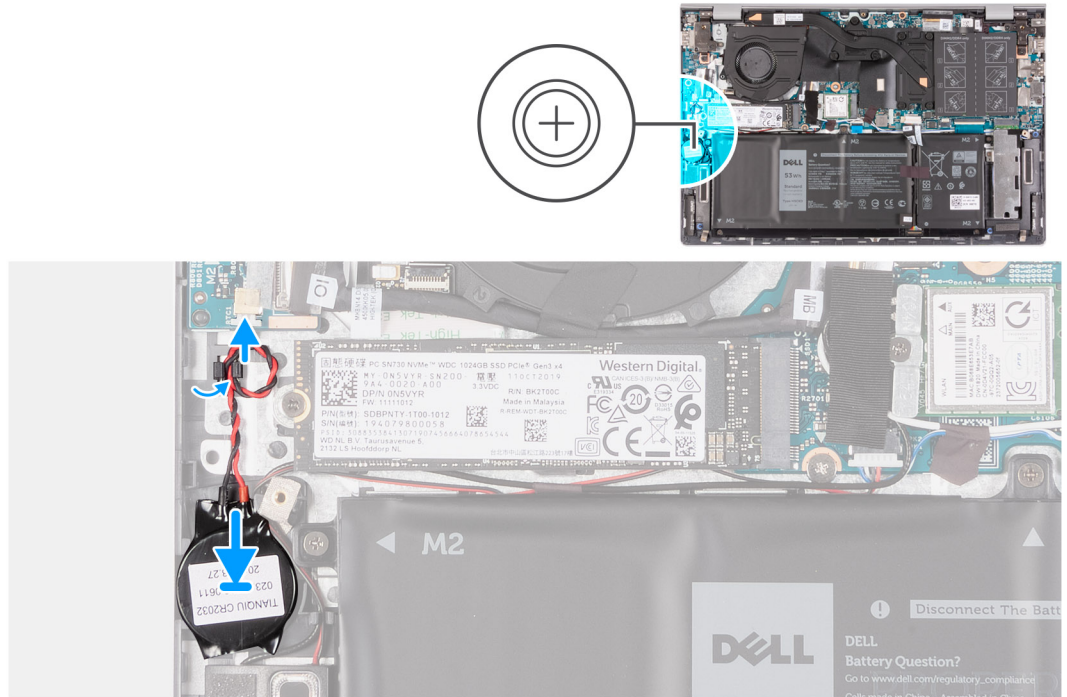

الخطوات

1. ضع البطارية الخلية المصغرة بداخل فتحة البطارية الخلية المصغرة الموجودة بمجموعة مسند راحة اليد ولوحة المفاتيح.
2. قم بتوجيه كابل البطارية الخلية المصغرة عبر أدلة التوجيه الموجودة على مجموعة مسند راحة اليد ولوحة المفاتيح.
3. قم بتوصيل كابل البطارية الخلية المصغرة بلوحة I/O (الإدخال والإخراج).

الخطوات التالية

1. قم بتركيب غطاء القاعدة.
2. اتبع الإجراءات الواردة في بعد العمل داخل جهاز الكمبيوتر الخاص بك.

المشتت الحراري

إزالة المشتت الحراري

المتطلبات

1. اتبع الإجراءات الواردة في قبل العمل داخل جهاز الكمبيوتر الخاص بك.
2. قم بإزالة غطاء القاعدة.

عن المهمة

تنبيه: لضمان تبريد المعالج إلى الحد الأقصى، تجنب لمس المناطق الناقلة للحرارة الموجودة على المشتت الحراري. يمكن أن تتسبب الزيوت الموجودة في بشرتك في الحد من قدرة الشحم الحراري على نقل الحرارة.

ملاحظة: قد يصبح المشتت الحراري ساخناً أثناء التشغيل العادي. انتظر فترة زمنية كافية حتى يبرد المشتت الحراري قبل أن تلمسه.

توضح الصور التالية موقع المشتت الحراري وتقدم تمثيلاً مرئياً لإجراء الإزالة.



4x
M2x5.85

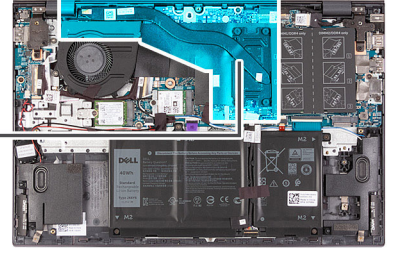

الخطوات

1. بالترتيب العكسي (4<3<2<1)، قم بفك مسامير التثبيت اللولبية التي تثبت المشتت الحراري في لوحة النظام.
2. ارفع المشتت الحراري بعيداً عن لوحة النظام.

تركيب المشتت الحراري

المتطلبات

إذا كنت بصدد استبدال أحد المكونات، فقم بإزالة المكون الموجود قبل تنفيذ إجراء التركيب.

عن المهمة

⚠ تنبيه: قد تتسبب محاذاة المشتت الحراري بطريقة غير صحيحة في إتلاف لوحة النظام والمعالج.

ⓘ ملاحظة: إذا تم استبدال لوحة النظام أو المشتت الحراري، فاستخدم الوسادة الحرارية أو المعجون الحراري المرفق ضمن مجموعة الأدوات لضمان تحقيق التوصيل الحراري.

توضح الصورة التالية موقع المشتت الحراري وتقدم تمثيلاً مرئياً لإجراء التركيب.



4x
M2x5.85

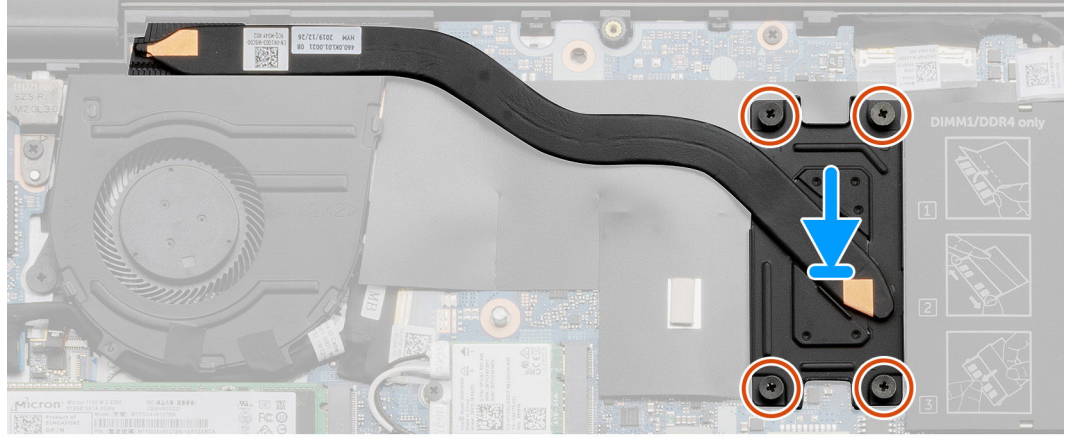
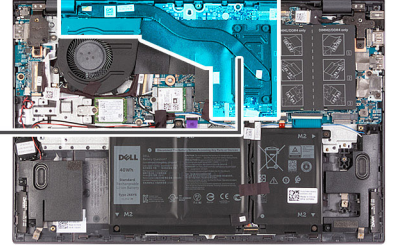

الخطوات

1. ضع المشتت الحرارة على لوحة النظام، ثم قم بمحاذاة فتحات المسامير اللولبية الموجودة في المشتت الحرارة مع فتحات المسامير اللولبية الموجودة في لوحة النظام.
2. بترتيب تسلسلي (1<2<3<4)، أحكم ربط مسامير التثبيت اللولبية الأربعة التي تثبت المشتت الحرارة في لوحة النظام.

الخطوات التالية

1. قم بتركيب غطاء القاعدة.
2. اتبع الإجراءات الواردة في بعد العمل داخل جهاز الكمبيوتر الخاص بك.

مجموعة الشاشة

إزالة مجموعة الشاشة

المتطلبات

1. اتبع الإجراءات الواردة في قبل العمل داخل جهاز الكمبيوتر الخاص بك.
2. قم بإزالة غطاء القاعدة.

عن المهمة

توضح الصور التالية موقع مجموعة الشاشة وتقدم تمثيلاً مرئياً لإجراء الإزالة.



4x
M2.5x5

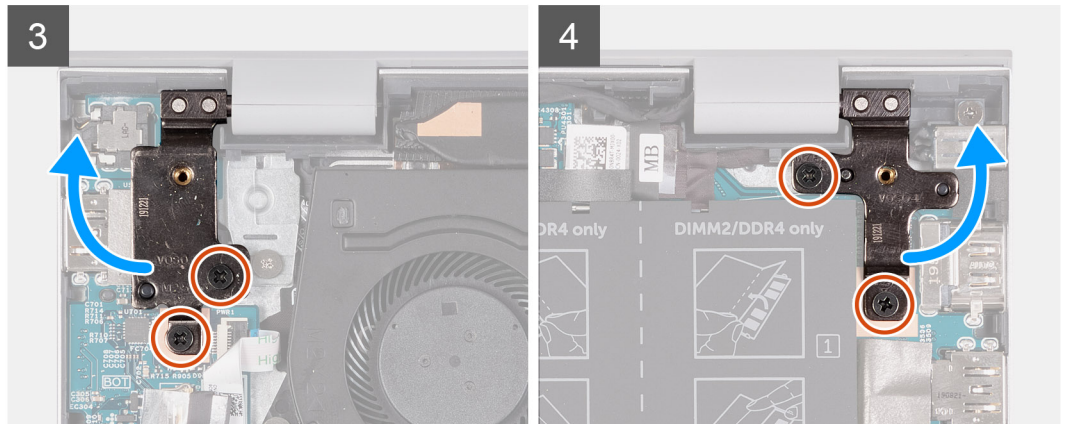
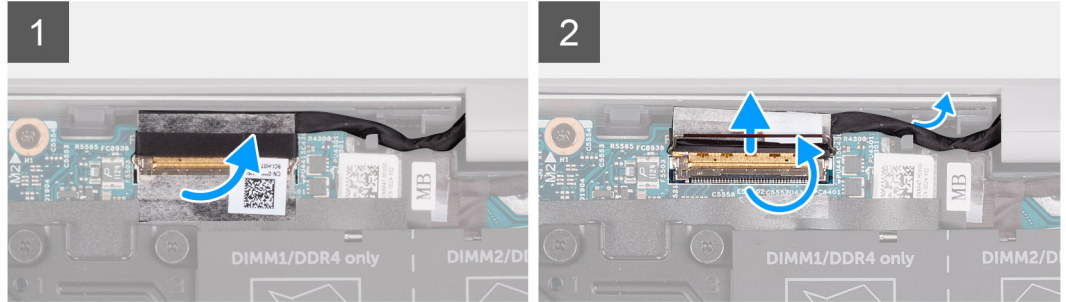
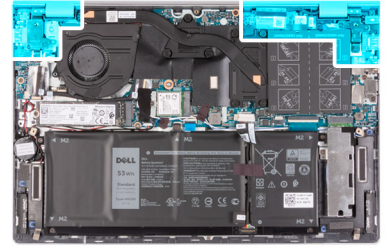

الخطوات

1. قم بإزالة الشريط المثبت لكابل الشاشة في لوحة النظام.
2. افتح المزلاج، ثم افصل كابل الشاشة عن الموصل الموجود في لوحة النظام.
3. قم بإزالة كابل الشاشة من دليل التوجيه في مجموعة مسند راحة اليد ولوحة المفاتيح.
4. قم بإزالة المسامير اللولبية الأربعة (M2.5x5) المثبتة لمفصلات الشاشة في مجموعة مسند راحة اليد ولوحة المفاتيح.
5. ارفع مفصلي الشاشة اليمنى واليسرى لفتحها.
6. ارفع مجموعة مسند راحة اليد ولوحة المفاتيح عن مجموعة الشاشة.
7. بعد تنفيذ الخطوات أعلاه، تبقى لك مجموعة الشاشة.



تركيب مجموعة الشاشة

المتطلبات

إذا كنت بصدد استبدال أحد المكونات، فقم بإزالة المكون الموجود قبل تنفيذ إجراء التركيب.

عن المهمة

توضح الصورة التالية موقع مجموعة الشاشة وتقدم تمثيلاً مرئياً لإجراء التركيب.

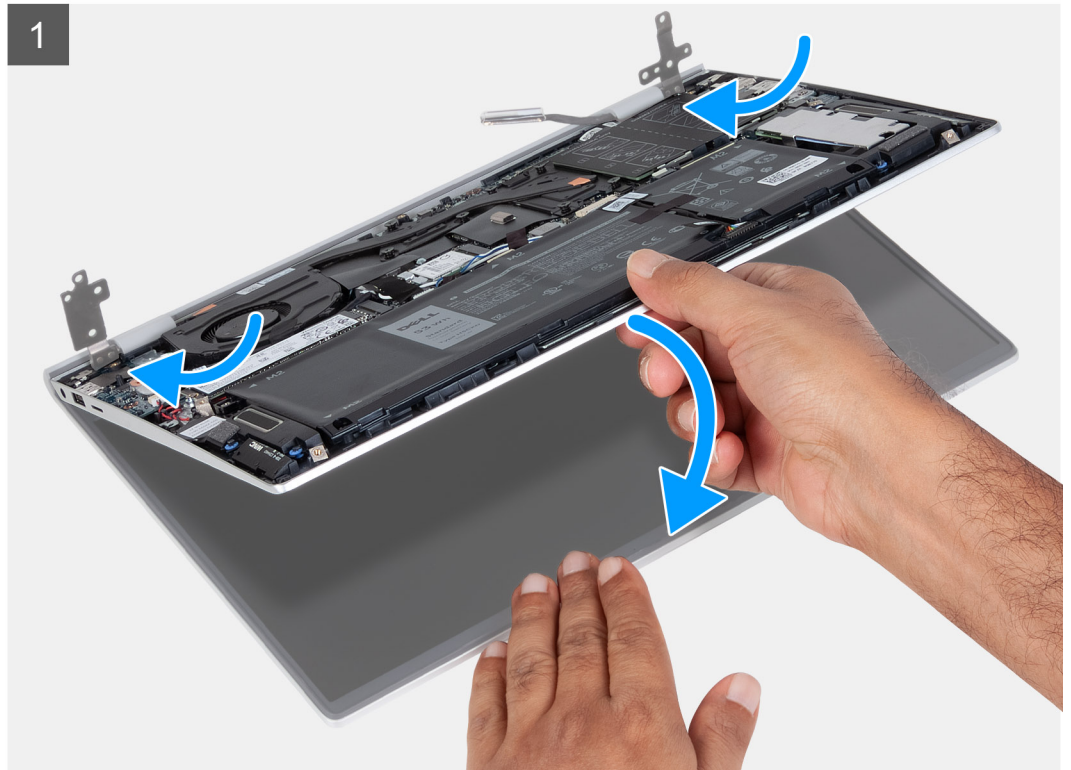

4x
M2.5x5

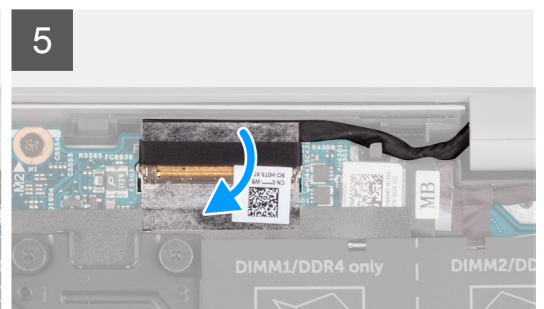
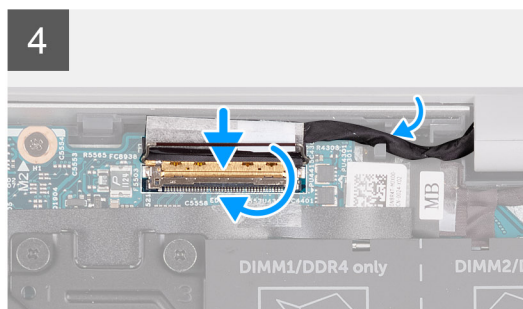
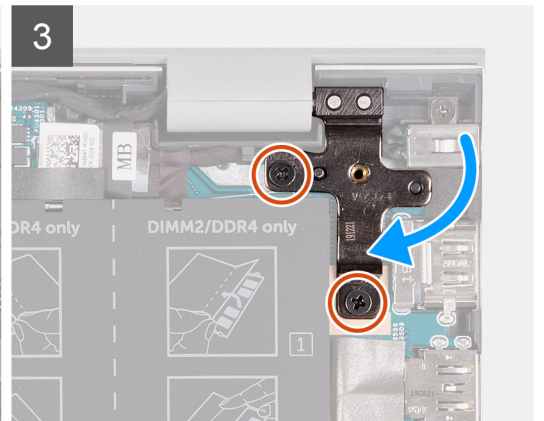
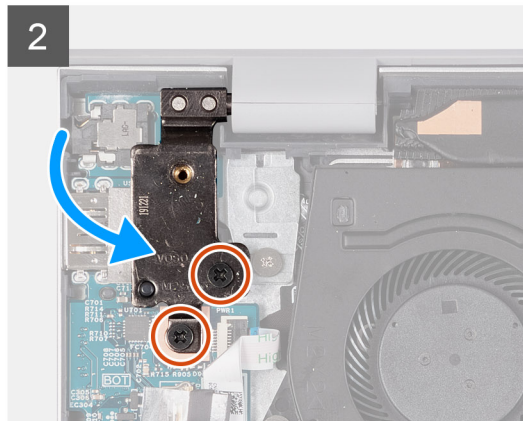
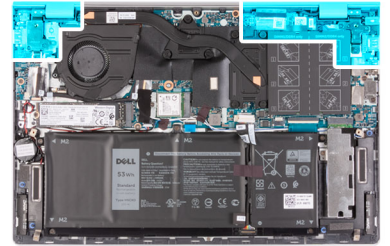

الخطوات

1. ضع مجموعة الشاشة على سطح نظيف ومستوي مع جعل لوحة الشاشة متجهة لأعلى.
2. ضع مجموعة مسند راحة اليد ولوحة المفاتيح تحت مفصلات الشاشة.
3. أغلق مفصلات الشاشة وقم بمحاذاة فتحات المسامير اللولبية الموجودة في مفصلات الشاشة مع فتحات المسامير اللولبية الموجودة في مجموعة مسند راحة اليد ولوحة المفاتيح.
4. أعد وضع المسامير اللولبية (M2.5x5) الأربعة المثبتة لمجموعة الشاشة في مجموعة مسند راحة اليد ولوحة المفاتيح.
5. قم بتوجيه كابل الشاشة عبر دليل التوجيه الموجود في مجموعة مسند راحة اليد ولوحة المفاتيح.
6. قم بتوصيل كابل الشاشة بالموصل الموجود في لوحة النظام وأغلق المزلاج.
7. ضع الشريط الذي يثبت مزلاج موصل كابل الشاشة في لوحة النظام.

الخطوات التالية

1. قم بتركيب غطاء القاعدة.
2. اتبع الإجراءات الواردة في بعد العمل داخل جهاز الكمبيوتر الخاص بك.

منفذ مهائى التيار

إزالة منفذ مهائى التيار

المتطلبات

1. اتبع الإجراءات الواردة في قبل العمل داخل جهاز الكمبيوتر الخاص بك.
2. قم بإزالة غطاء القاعدة.

عن المهمة

توضح الصور التالية موقع منفذ مهائى التيار وتقدم تمثيلاً مرئياً لإجراء الإزالة.

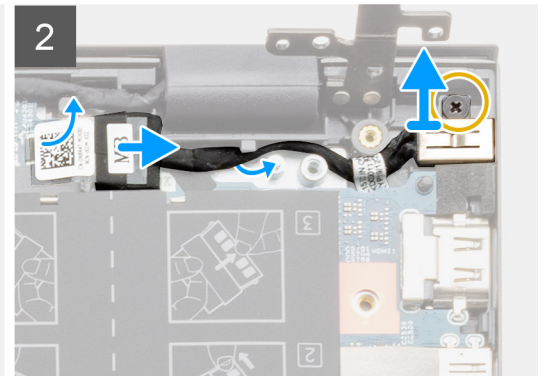
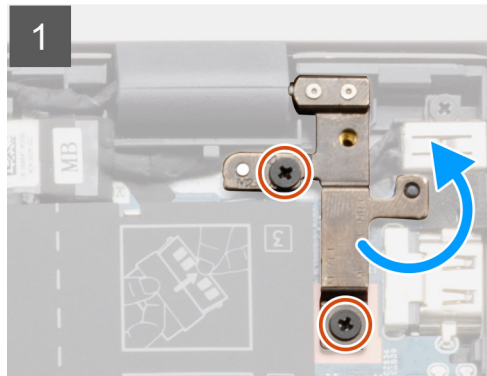
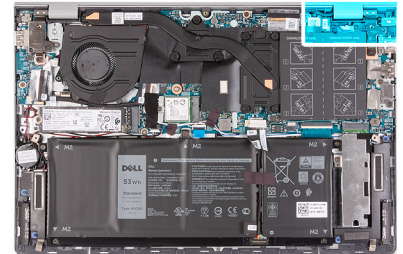
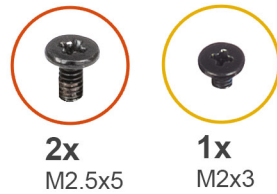

الخطوات

1. قم بإزالة المسامير اللولبيين (M2.5x5) المثبتين لمفصلة الشاشة اليمنى في لوحة النظام.
2. ارفع مفصلة الشاشة اليمنى لفتحها.
3. افصل كابل منفذ مهائى التيار من لوحة النظام.
4. قم بإزالة المسامير اللولبي (M2x3) الذي يثبت منفذ مهائى التيار في مجموعة مسند راحة اليد ولوحة المفاتيح.

5. قم بإزالة كابل منفذ مهايئ التيار من أدلة التوجيه الموجودة في مجموعة مسند راحة اليد ولوحة المفاتيح.
6. ارفع منفذ مهايئ الطاقة خارج مجموعة مسند راحة اليد ولوحة المفاتيح.

تركيب منفذ مهايئ التيار

المتطلبات

إذا كنت بصدد استبدال أحد المكونات، فقم بإزالة المكون الموجود قبل تنفيذ إجراء التركيب.

عن المهمة

توضح الصورة التالية موقع منفذ مهايئ التيار وتقدم تمثيلاً مرئياً لإجراء التركيب.

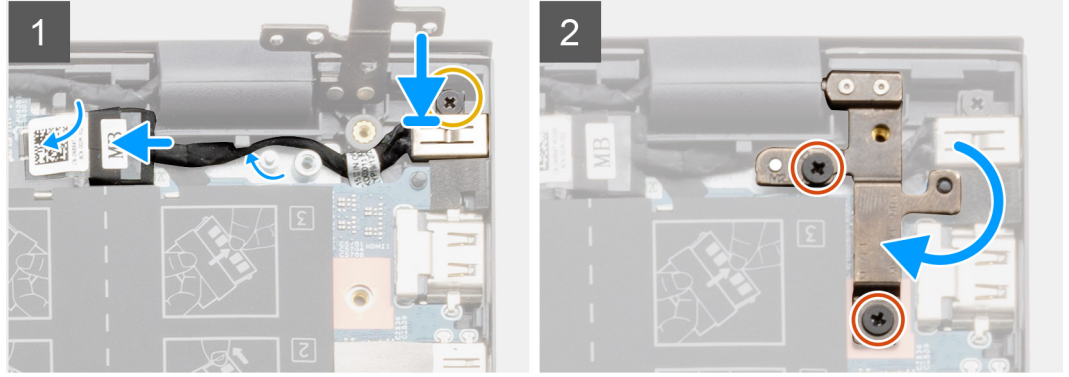
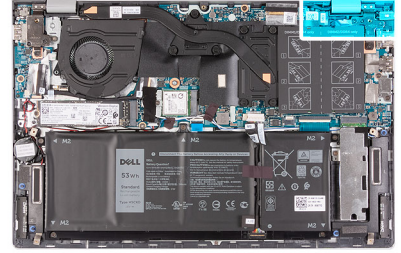

الخطوات

1. ضع منفذ مهايئ التيار داخل الفتحة الموجودة في مجموعة مسند راحة اليد ولوحة المفاتيح.
2. أعد وضع المسامير اللولبية (M2x3) الذي يثبت منفذ مهايئ التيار على مجموعة مسند راحة اليد ولوحة المفاتيح.
3. قم بتوجيه كابل منفذ مهايئ التيار عبر أدلة التوجيه الموجودة على مجموعة مسند راحة اليد ولوحة المفاتيح.
4. قم بتوصيل كابل منفذ مهايئ التيار بلوحة النظام.
5. اضغط على مفصلة الشاشة اليمنى لأسفل وقم بمحاذاة فتحات المسامير اللولبية الموجودة في مفصلات الشاشة مع فتحات المسامير اللولبية الموجودة على لوحة النظام.
6. أعد وضع المسامير اللولبيين (M2.5x5) المثبتين لمفصلة الشاشة اليمنى في لوحة النظام.

الخطوات التالية

1. قم بتركيب غطاء القاعدة.
2. اتبع الإجراءات الواردة في بعد العمل داخل جهاز الكمبيوتر الخاص بك.

مكبرات الصوت

إزالة مكبرات الصوت (تكوين البطارية ذات 3 خلايا)

المتطلبات

1. اتبع الإجراءات الواردة في قبل العمل داخل جهاز الكمبيوتر الخاص بك.
2. قم بإزالة غطاء القاعدة.

3. قم بإزالة البطارية ذات 3 خلايا.
4. قم بإزالة محرك الأقراص المزودة بذاكرة مصنوعة من مكونات صلبة في فتحة M.2 الثانية. (إن أمكن)

عن المهمة

ملاحظة: ينطبق الإجراء التالي فقط على أجهزة الكمبيوتر المزودة ببطارية ذات 3 خلايا.

توضح الصورة التالية موقع مكبر الصوت وتقدم تمثيلاً مرئياً لإجراء الإزالة.

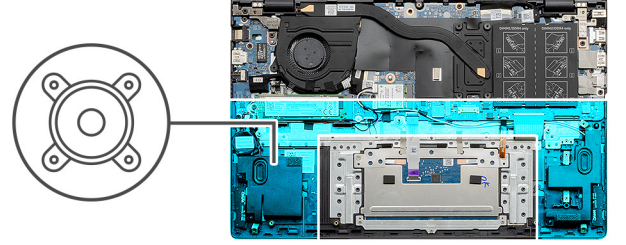

الخطوات

1. افصل كابل الإضاءة الخلفية للوحة المفاتيح وكابل لوحة المفاتيح عن لوحة النظام.
2. افصل كابل مكبر الصوت من لوحة النظام.
3. انزع الأشرطة المثبتة لكابل مكبر الصوت في لوحة النظام ومجموعة مسند راحة اليد ولوحة المفاتيح.
4. انتبه إلى توجيه كابل مكبر الصوت وقم بإزالة كابل مكبر الصوت من أدلة التوجيه الموجودة في مجموعة مسند راحة اليد ولوحة المفاتيح.
- ملاحظة:** لاحظ مكان المثبتات المطاطية قبل رفع مكبرات الصوت.
5. ارفع مكبرات الصوت، مع الكابل الخاص به، عن مجموعة مسند راحة اليد ولوحة المفاتيح.

تركيب مكبرات الصوت (تكوين البطارية ذات 3 خلايا)

المتطلبات

إذا كنت بصدد استبدال أحد المكونات، فقم بإزالة المكون الموجود قبل تنفيذ إجراء التركيب.

عن المهمة

ملاحظة: ينطبق الإجراء التالي فقط على أجهزة الكمبيوتر المزودة ببطارية ذات 3 خلايا.

توضح الصورة التالية موقع مكبرات الصوت وتقدم تمثيلاً مرئياً لإجراء التركيب.

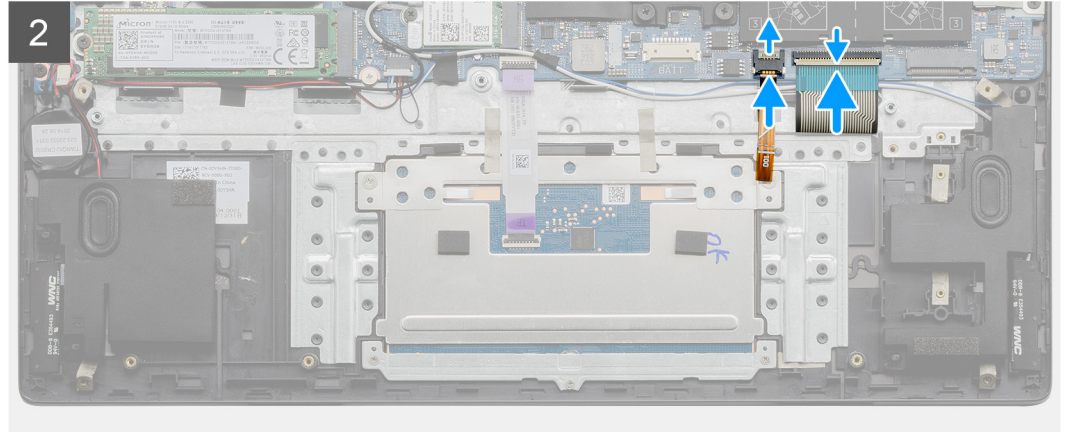
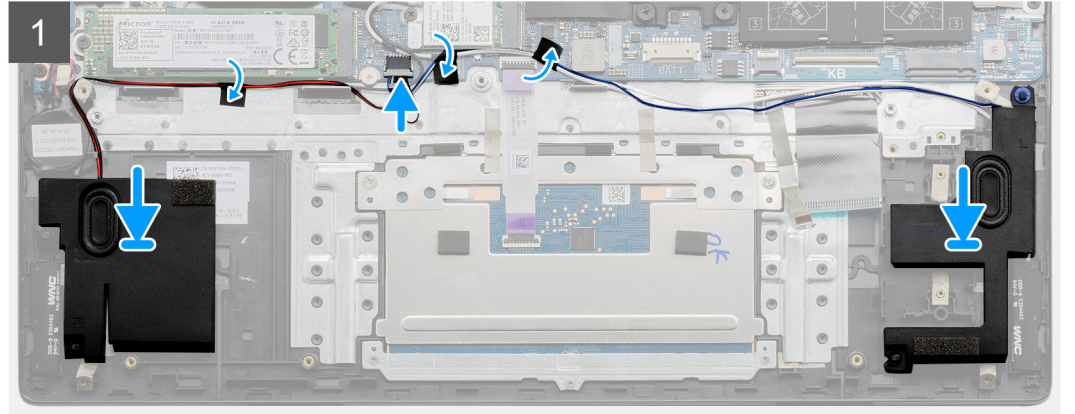
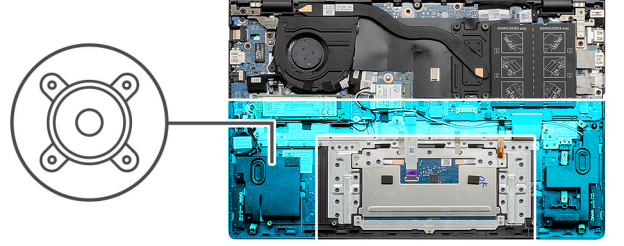

الخطوات

1. باستخدام أعمدة المحاذاة وحلقات التنبيت المطاطية، ضع مكبرات الصوت داخل الفتحات الموجودة في مجموعة مسند راحة اليد ولوحة المفاتيح.
ملاحظة: إذا خرجت حلقات التنبيت المطاطية لمكبرات الصوت عند إزالة مكبرات الصوت، فأدخلها مرة أخرى في مكانها قبل إعادة وضع مكبرات الصوت.
2. قم بتوجيه كابل مكبر الصوت عبر أدلة التوجيه الموجودة في مجموعة مسند راحة اليد ولوحة المفاتيح.
3. قم بتوصيل كابل مكبر الصوت بلوحة النظام.
4. ضع الأشرطة المثبتة لكابل مكبر الصوت في لوحة النظام ومجموعة مسند راحة اليد ولوحة المفاتيح.
5. قم بتوصيل كابل الإضاءة الخلفية للوحة المفاتيح وكابل لوحة المفاتيح بلوحة النظام.

الخطوات التالية

1. قم بتركيب محرك الأقراص المزود بذاكرة مصنوعة من مكونات صلبة في فتحة M.2 الثانية. (إن أمكن)
2. قم بتركيب البطارية ذات 3 خلايا.
3. قم بتركيب غطاء القاعدة.
4. اتبع الإجراءات الواردة في بعد العمل داخل جهاز الكمبيوتر الخاص بك.

إزالة مكبرات الصوت (تكوين البطارية ذات 4 خلايا)

المتطلبات

1. اتبع الإجراءات الواردة في قبل العمل داخل جهاز الكمبيوتر الخاص بك.
2. قم بإزالة غطاء القاعدة.
3. قم بإزالة البطارية ذات 4 خلايا.
4. قم بإزالة محرك الأقراص المزود بذاكرة مصنوعة من مكونات صلبة في فتحة M.2 الثانية. (إن أمكن)

عن المهمة

ⓘ **ملاحظة:** ينطبق الإجراء التالي فقط على أجهزة الكمبيوتر المزودة ببطارية ذات 4 خلايا.

توضح الصورة التالية موقع مكبر الصوت وتقدم تمثيلاً مرئياً لإجراء الإزالة.

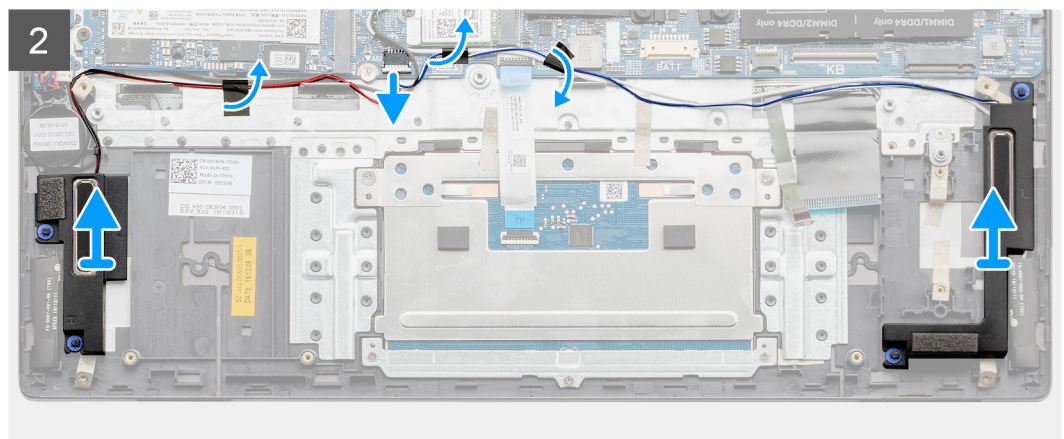
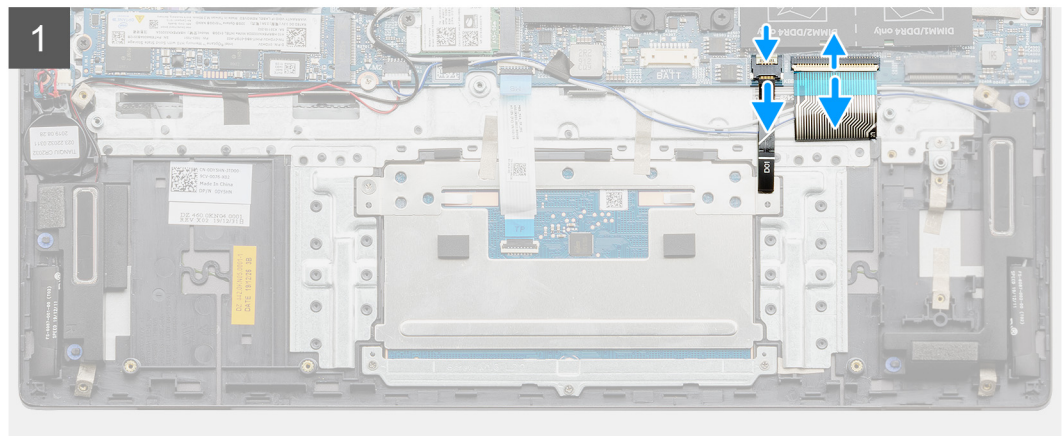
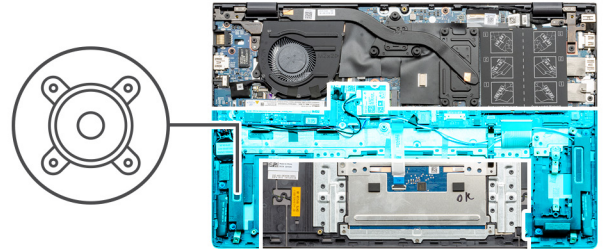

الخطوات

1. افصل كابل الإضاءة الخلفية للوحة المفاتيح وكابل لوحة المفاتيح عن لوحة النظام.
2. افصل كابل مكبر الصوت من لوحة النظام.
3. انزع الأشرطة المثبتة لكابل مكبر الصوت في لوحة النظام ومجموعة مسند راحة اليد ولوحة المفاتيح.
4. انتبه إلى توجيه كابل مكبر الصوت وقم بإزالة كابل مكبر الصوت من أدلة التوجيه الموجودة في مجموعة مسند راحة اليد ولوحة المفاتيح.
ملاحظة: لاحظ مكان المثبتات المطاطية قبل رفع مكبرات الصوت.
5. ارفع مكبرات الصوت، مع الكابلات الخاص به، عن مجموعة مسند راحة اليد ولوحة المفاتيح.

تركيب مكبرات الصوت (تكوين البطارية ذات 4 خلايا)

المتطلبات

إذا كنت بصدد استبدال أحد المكونات، فقم بإزالة المكون الموجود قبل تنفيذ إجراء التركيب.

عن المهمة

ملاحظة: ينطبق الإجراء التالي فقط على أجهزة الكمبيوتر المزودة ببطارية ذات 4 خلايا.

توضح الصورة التالية موقع مكبرات الصوت وتقدم تمثيلاً مرئياً لإجراء التركيب.

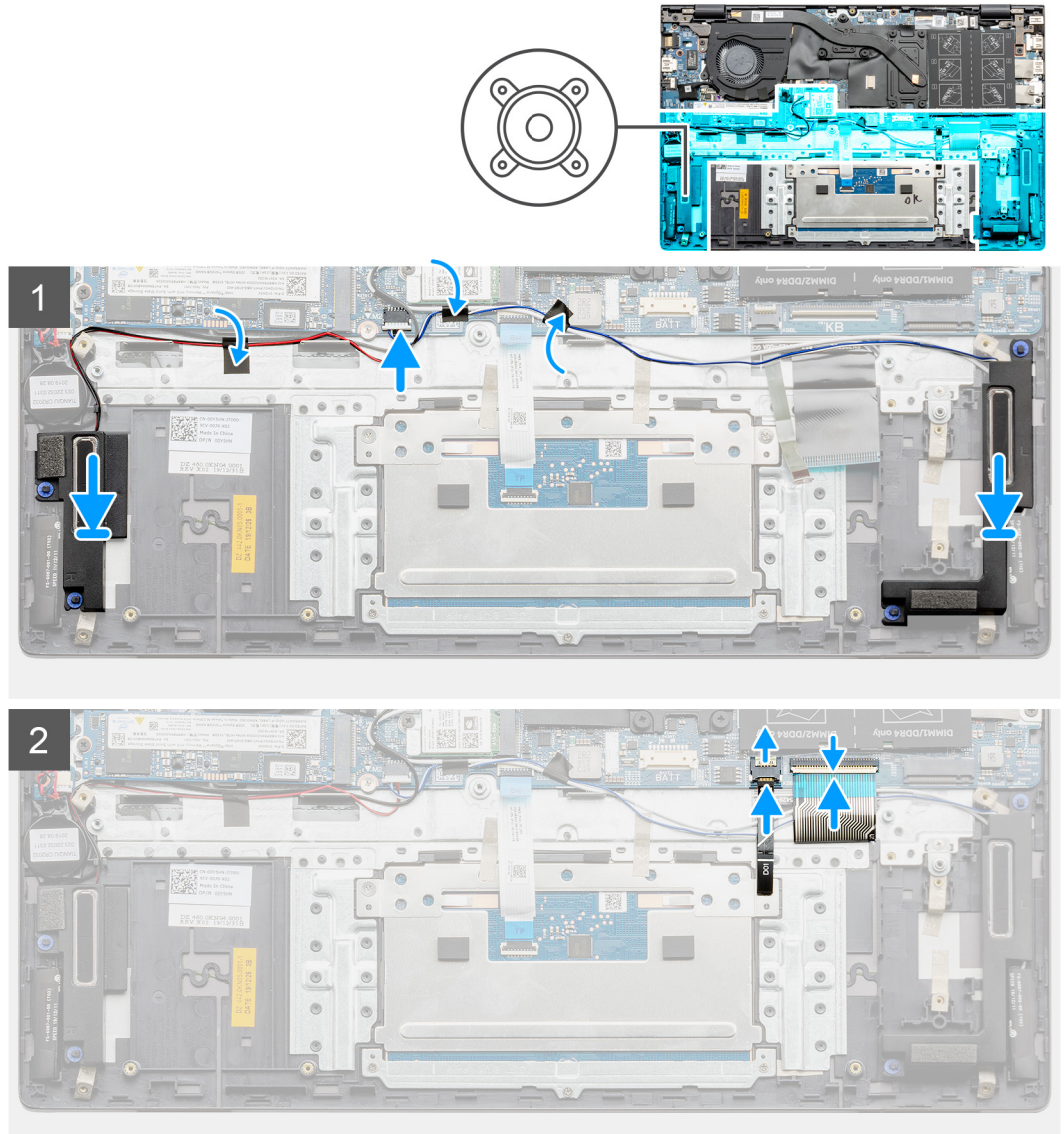

الخطوات

1. باستخدام أعمدة المحاذاة وحلقات التثبيت المطاطية، ضع مكبرات الصوت داخل الفتحات الموجودة في مجموعة مسند راحة اليد ولوحة المفاتيح. **ملاحظة:** إذا خرجت حلقات التثبيت المطاطية لمكبرات الصوت عند إزالة مكبرات الصوت، فأدخلها مرة أخرى في مكانها قبل إعادة وضع مكبرات الصوت.
2. قم بتوجيه كابل مكبر الصوت عبر أدلة التوجيه الموجودة في مجموعة مسند راحة اليد ولوحة المفاتيح.
3. قم بتوصيل كابل مكبر الصوت بلوحة النظام.
4. ضع الأشرطة المثبتة لكابل مكبر الصوت في لوحة النظام ومجموعة مسند راحة اليد ولوحة المفاتيح.
5. قم بتوصيل كابل الإضاءة الخلفية للوحة المفاتيح وكابل لوحة المفاتيح بلوحة النظام.

الخطوات التالية

1. قم بتركيب محرك الأقراص المزود بذاكرة مصنوعة من مكونات صلبة في فتحة M.2 الثانية. (إن أمكن)
2. قم بتركيب البطارية ذات 4 خلايا.
3. قم بتركيب غطاء القاعدة.
4. اتبع الإجراءات الواردة في بعد العمل داخل جهاز الكمبيوتر الخاص بك.

زر التشغيل مع قارئ بصمات الأصابع

إزالة زر التشغيل مع قارئ بصمات الأصابع الاختياري

المتطلبات

1. اتبع الإجراءات الواردة في قبل العمل داخل جهاز الكمبيوتر الخاص بك.
2. قم بإزالة غطاء القاعدة.
3. قم بإزالة المروحة.
4. قم بإزالة مجموعة الشاشة.
5. قم بإزالة لوحة الإدخال/الإخراج.

عن المهمة

توضح الصور التالية موقع زر التشغيل المزود بقارئ بصمات أصابع اختياري وتقدم تمثيلاً مرئياً لإجراء الإزالة.

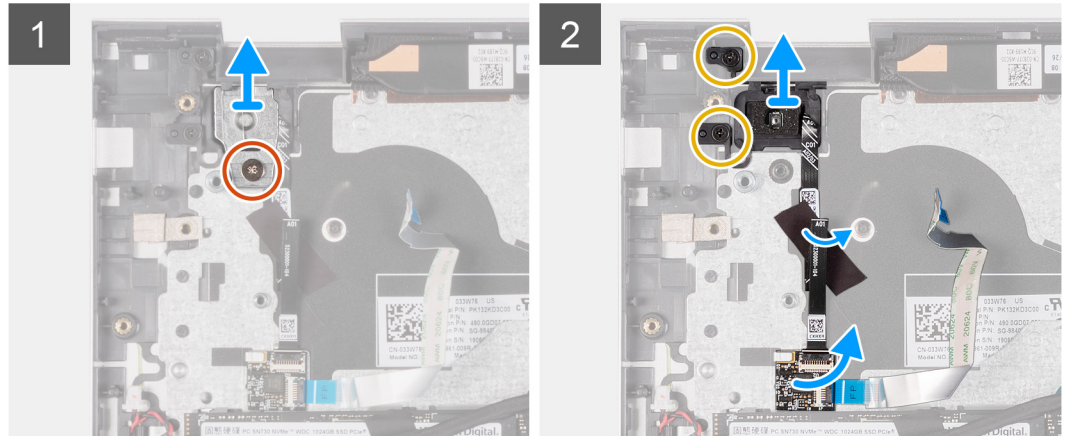
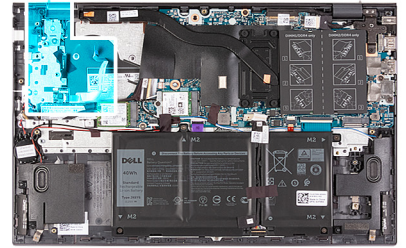
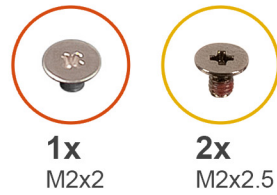

الخطوات

1. قم بإزالة المسامير اللولبية (M2x2) الذي يثبت دعامة زر التشغيل بمجموعة مسند راحة اليد ولوحة المفاتيح.
2. ارفع دعامة زر التشغيل عن مجموعة زر التشغيل مع قارئ بصمات الأصابع الاختياري.
3. قم بإزالة المسامير اللولبيين (M2x2.5) المثبتين لزر التشغيل مع قارئ بصمات الأصابع الاختياري في مجموعة مسند راحة اليد ولوحة المفاتيح.
4. قم بإزاحة لوحة زر التشغيل ورفعه عن مشبك التثبيت الموجود في مجموعة مسند راحة اليد ولوحة المفاتيح.
5. انزع كابل زر التشغيل وارفعه عن مجموعة مسند راحة اليد ولوحة المفاتيح.
6. ارفع زر التشغيل مع قارئ بصمات الأصابع الاختياري، مع كابل قارئ بصمات الأصابع، عن مجموعة مسند راحة اليد ولوحة المفاتيح.

تركيب زر التشغيل مع قارئ بصمات الأصابع الاختياري

المتطلبات

إذا كنت بصدد استبدال أحد المكونات، فقم بإزالة المكون الموجود قبل تنفيذ إجراء التركيب.

عن المهمة

توضح الصورة التالية موقع زر التشغيل المزود بقارئ بصمات الأصابع الاختياري وتقدم تمثيلاً مرئياً لإجراء التركيب.

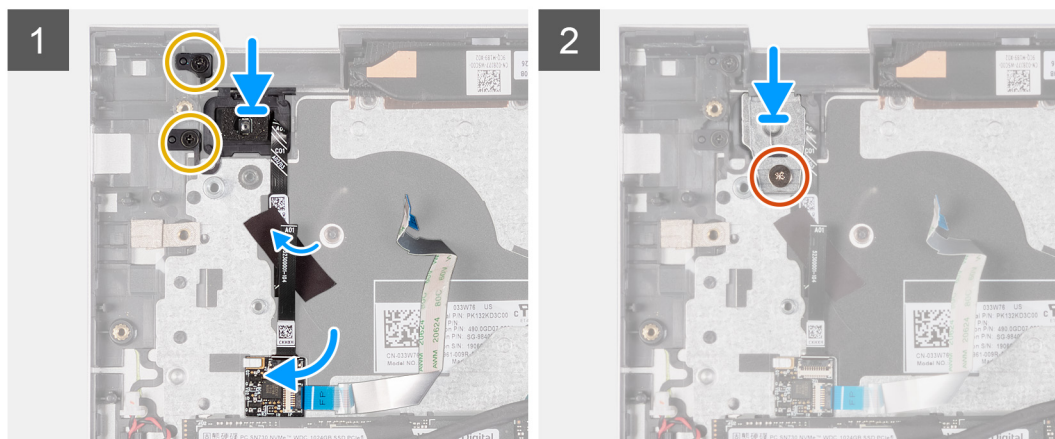
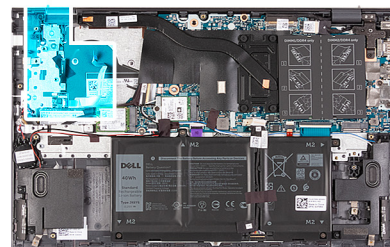

الخطوات

1. باستخدام أداة المحاذاة، ضع زر التشغيل مع قارئ بصمات الأصابع داخل مجموعة مسند راحة اليد ولوحة المفاتيح.
2. قم بمحاذاة فتحات المسامير اللولبية الموجودة في زر التشغيل المزود بقارئ بصمات الأصابع الاختياري مع فتحات المسامير اللولبية الموجودة في مجموعة مسند راحة اليد ولوحة المفاتيح.
3. قم بإزاحة لوحة زر التشغيل تحت مشبك التثبيت.
4. ضع كابل زر التشغيل في مجموعة مسند راحة اليد ولوحة المفاتيح.
5. أعد وضع المسامير اللولبيين (M2x2.5) المثبتين لزر التشغيل المزود بقارئ بصمات الأصابع في مجموعة مسند راحة اليد ولوحة المفاتيح.
6. ضع دعامة زر التشغيل في مجموعة زر التشغيل مع قارئ بصمات الأصابع الاختياري.
7. قم بمحاذاة فتحة المسامير اللولبية الموجودة في فتحة المسامير اللولبية الموجودة في مجموعة مسند راحة اليد ولوحة المفاتيح.
8. أعد وضع المسامير اللولبية (M2x2) الذي يثبت دعامة زر التشغيل في مجموعة مسند راحة اليد ولوحة المفاتيح.

الخطوات التالية

1. قم بتركيب لوحة الإدخال/الإخراج.
2. قم بتركيب مجموعة الشاشة.

3. قم بتركيب المروحة.
4. قم بتركيب غطاء القاعدة.
5. اتبع الإجراءات الواردة في بعد العمل داخل جهاز الكمبيوتر الخاص بك.

لوحة اللمس

إزالة لوحة اللمس

المتطلبات

1. اتبع الإجراءات الواردة في قبل العمل داخل جهاز الكمبيوتر الخاص بك.
2. قم بإزالة غطاء القاعدة.
3. قم بإزالة البطارية ذات 3 خلايا أو البطارية ذات 4 خلايا، أيهما كانت مستخدمة.

عن المهمة

توضح الصور التالية موقع لوحة اللمس وتقدم تمثيلاً مرئياً لإجراء الإزالة.

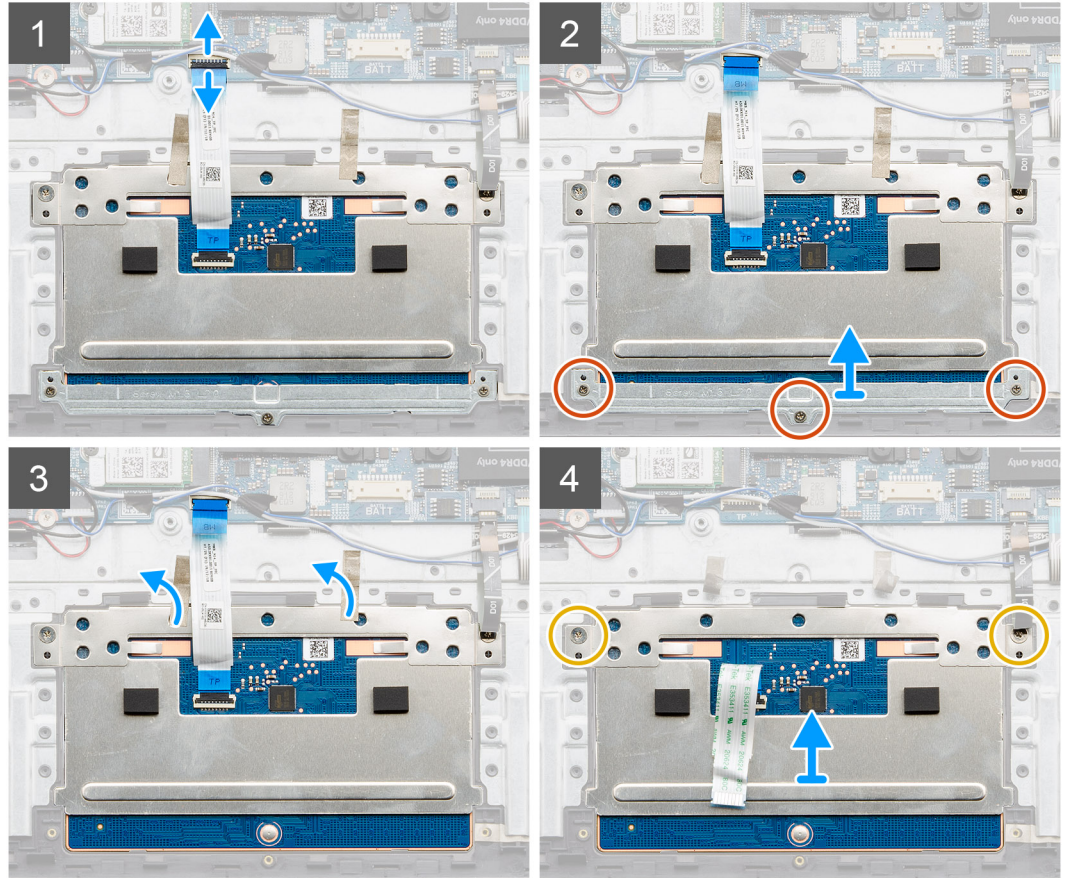
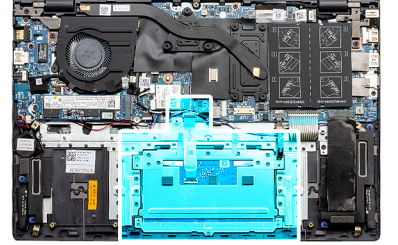

الخطوات

1. افتح المزلاج وافصل كابل لوحة اللمس عن لوحة النظام.
2. قم بإزالة المسامير اللولبية (M1.6x2) الثلاثة التي تثبت دعامة لوحة اللمس في مجموعة مسند راحة اليد ولوحة المفاتيح.
3. ارفع دعامة لوحة اللمس بعيدًا عن مجموعة مسند راحة اليد ولوحة المفاتيح.
4. انزع الأشرطة التي تثبت لوحة اللمس بمجموعة مسند راحة اليد ولوحة المفاتيح.
5. أعد وضع المسامير اللولبيين (M2x2) المثبتين للوحة اللمس في مجموعة مسند راحة اليد ولوحة المفاتيح.
6. ارفع لوحة اللمس، مع الكابل الخاص بها، عن مجموعة مسند راحة اليد ولوحة المفاتيح.

تركيب لوحة اللمس

المتطلبات

إذا كنت بصدد استبدال أحد المكونات، فقم بإزالة المكون الموجود قبل تنفيذ إجراء التركيب.

عن المهمة

توضح الصورة التالية موقع لوحة اللمس وتقدم تمثيلًا مرئيًا لإجراء التركيب.

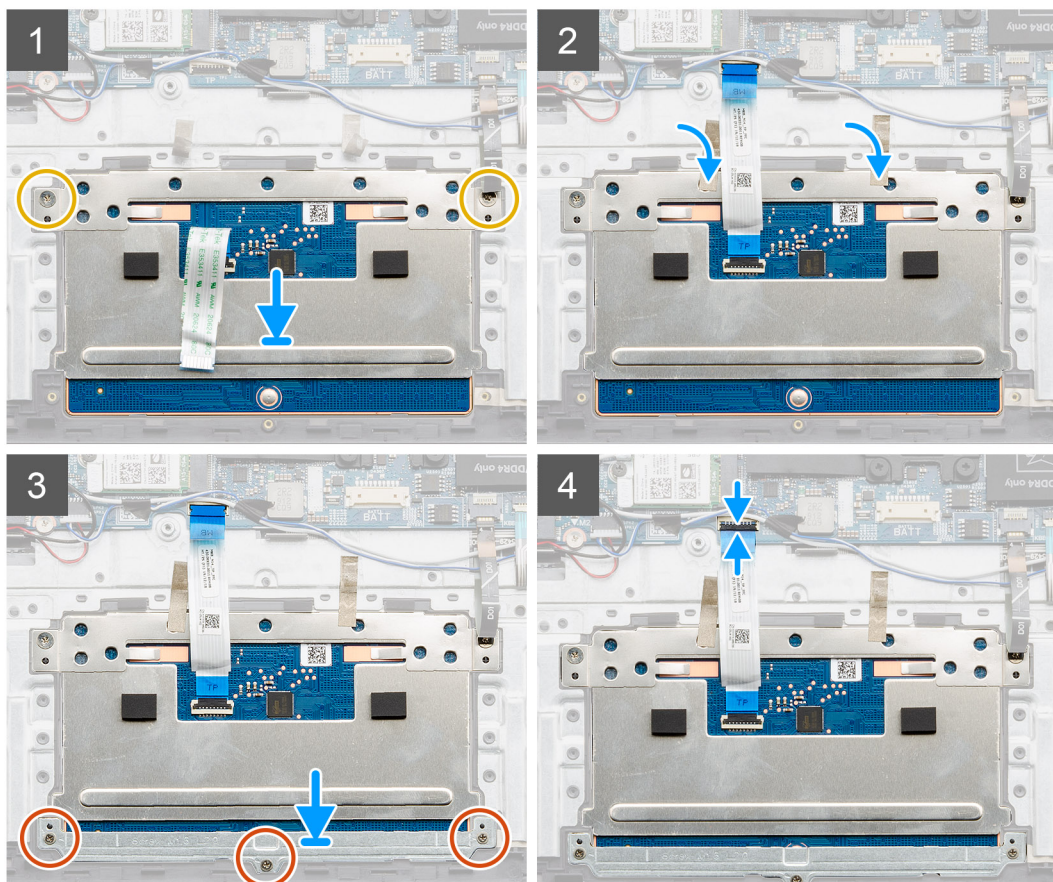
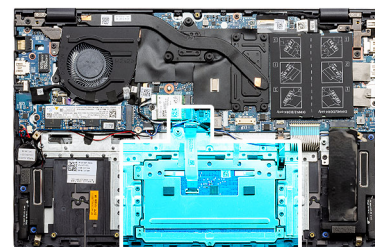

الخطوات

1. ضع لوحة اللمس داخل الفتحة الموجودة في مجموعة مسند راحة اليد ولوحة المفاتيح.

ملاحظة: اقلب الكمبيوتر وافتح الشاشة. تأكد من محاذاة لوحة اللمس بالتساوي بطول جميع الجوانب الأربعة.

2. أعد وضع المسامير اللولبيين (M2x2) المثبتين للوحة اللمس في مجموعة مسند راحة اليد ولوحة المفاتيح.
3. ضع الأشرطة التي تثبت لوحة اللمس بمجموعة مسند راحة اليد ولوحة المفاتيح.
4. ضع دعامة لوحة اللمس في لوحة اللمس.
5. قم بمحاذاة فتحات المسامير اللولبية الموجودة في دعامة لوحة اللمس مع فتحات المسامير اللولبية الموجودة في مجموعة مسند راحة اليد ولوحة المفاتيح.
6. أعد وضع المسامير اللولبية (M1.6x2) الثلاثة التي تثبت دعامة لوحة اللمس في مجموعة مسند راحة اليد ولوحة المفاتيح.
7. قم بتوصيل كابل لوحة اللمس بلوحة النظام وأغلق المزلاج.

الخطوات التالية

1. قم بتركيب البطارية ذات 3 خلايا أو البطارية ذات 4 خلايا، أيهما كانت مستخدمة.
2. قم بتركيب غطاء القاعدة.
3. اتبع الإجراءات الواردة في بعد العمل داخل جهاز الكمبيوتر الخاص بك.

لوحة الإدخال/الإخراج

إزالة لوحة الإدخال/الإخراج

المتطلبات

1. اتبع الإجراءات الواردة في قبل العمل داخل جهاز الكمبيوتر الخاص بك.
2. قم بإزالة غطاء القاعدة.
3. قم بإزالة مجموعة الشاشة.

عن المهمة

توضح الصور التالية موقع لوحة الإدخال/الإخراج وتقدم تمثيلاً مرئياً لإجراء الإزالة.



1x
M2x3

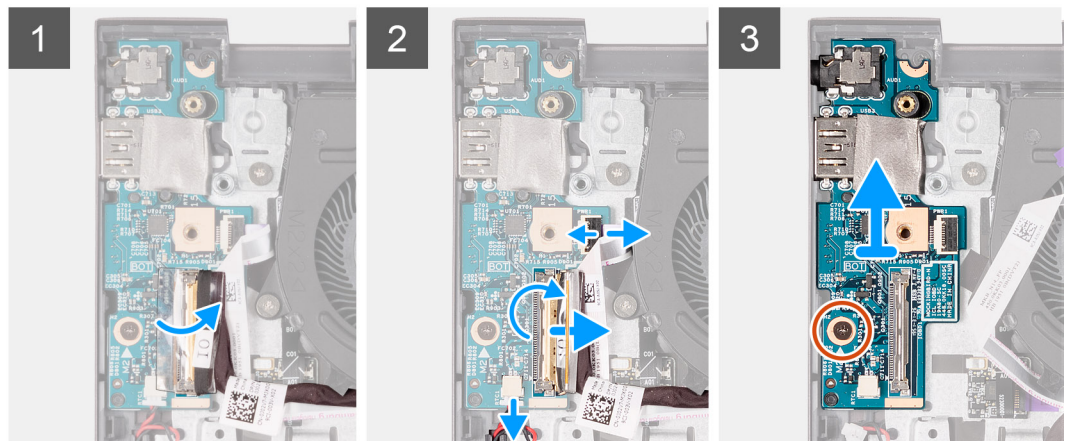
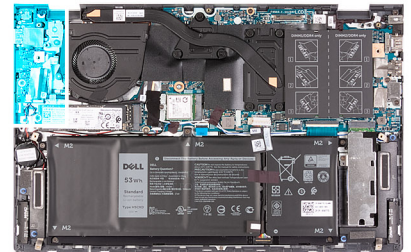

الخطوات

1. انزع الشريط المثبت لكابل لوحة الإدخال/الإخراج في لوحة الإدخال/الإخراج.
2. افتح المزلاج وافصل كابل لوحة I/O (الإدخال/الإخراج) عن لوحة I/O (الإدخال/الإخراج).

3. افصل كابل البطارية الخلوية المصغرة عن لوحة الإدخال/الإخراج.
4. افتح المزلاج وافصل كابل لوحة زر التشغيل عن لوحة وحدة الإدخال/الإخراج.
5. قم بإزالة المسامير اللولبية (M2x3) الذي يثبت لوحة الإدخال/الإخراج بمجموعة مسند راحة اليد ولوحة المفاتيح.
6. ارفع لوحة I/O (الإدخال/الإخراج) خارج مجموعة مسند راحة اليد ولوحة المفاتيح.

تثبيت لوحة I/O (الإدخال/الإخراج)

المتطلبات

إذا كنت بصدد استبدال أحد المكونات، فقم بإزالة المكون الموجود قبل تنفيذ إجراء التركيب.

عن المهمة

توضح الصورة التالية موقع لوحة الإدخال/الإخراج وتقدم تمثيلاً مرئياً لإجراء التركيب.



1x
M2x3

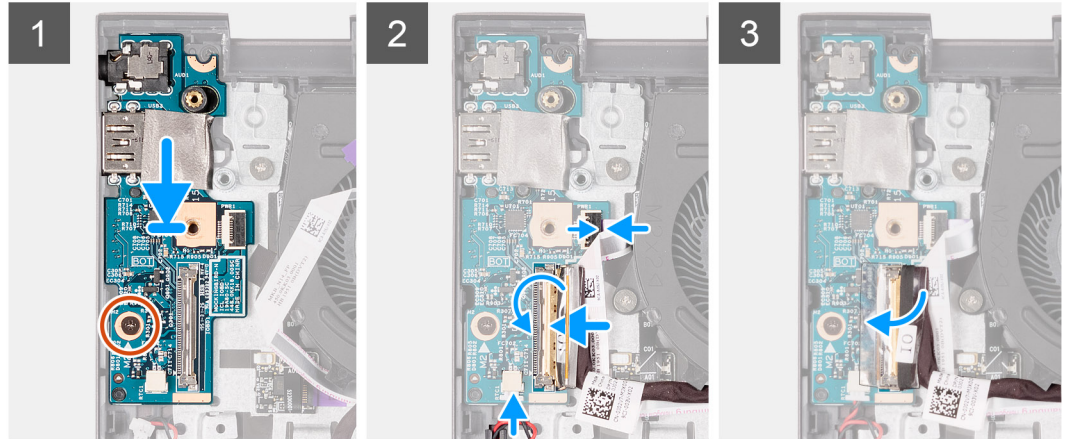
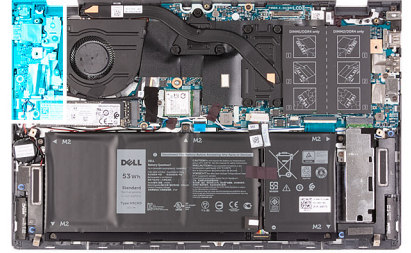

الخطوات

1. باستخدام أعمدة المحاذاة، ضع لوحة الإدخال/الإخراج على مجموعة مسند راحة اليد ولوحة المفاتيح.
2. أعد وضع المسامير اللولبية (M2x3) الذي يثبت لوحة الإدخال/الإخراج بمجموعة مسند راحة اليد ولوحة المفاتيح.
3. قم بتوصيل كابل البطارية الخلوية المصغرة بلوحة I/O (الإدخال والإخراج).
4. قم بتوصيل كابل لوحة زر التشغيل بلوحة الإدخال/الإخراج وأغلق المزلاج.
5. قم بتوصيل كابل لوحة الإدخال/الإخراج بلوحة الإدخال/الإخراج وأغلق المزلاج.
6. ضع الشريط المثبت لمزلاج كابل لوحة الإدخال/الإخراج في لوحة الإدخال/الإخراج.

الخطوات التالية

1. قم بتركيب مجموعة الشاشة.
2. قم بتركيب غطاء القاعدة.
3. اتبع الإجراءات الواردة في بعد العمل داخل جهاز الكمبيوتر الخاص بك.

لوحة النظام

إزالة لوحة النظام

المتطلبات

1. اتبع الإجراءات الواردة في قبل العمل داخل جهاز الكمبيوتر الخاص بك.
2. قم بإزالة غطاء القاعدة.
3. قم بإزالة البطارية ذات 3 خلايا أو البطارية ذات 4 خلايا، أيهما كانت مستخدمة.
4. قم بإزالة وحدات الذاكرة.
5. قم بإزالة محرك الأقراص المزود بذاكرة مصنوعة من مكونات صلبة 2230 أو محرك الأقراص المزود بذاكرة مصنوعة من مكونات صلبة 2280 من فتحة M.2 الأولى.
6. قم بإزالة محرك الأقراص المزود بذاكرة مصنوعة من مكونات صلبة 2230 أو محرك الأقراص المزود بذاكرة مصنوعة من مكونات صلبة 2280 من فتحة M.2 الثانية. (إن أمكن)
7. قم بإزالة البطاقة اللاسلكية.
8. قم بإزالة المشتت الحراري.

عن المهمة

توضح الصور التالية موقع لوحة النظام وتقدم تمثيلاً مرئياً لإجراء الإزالة.

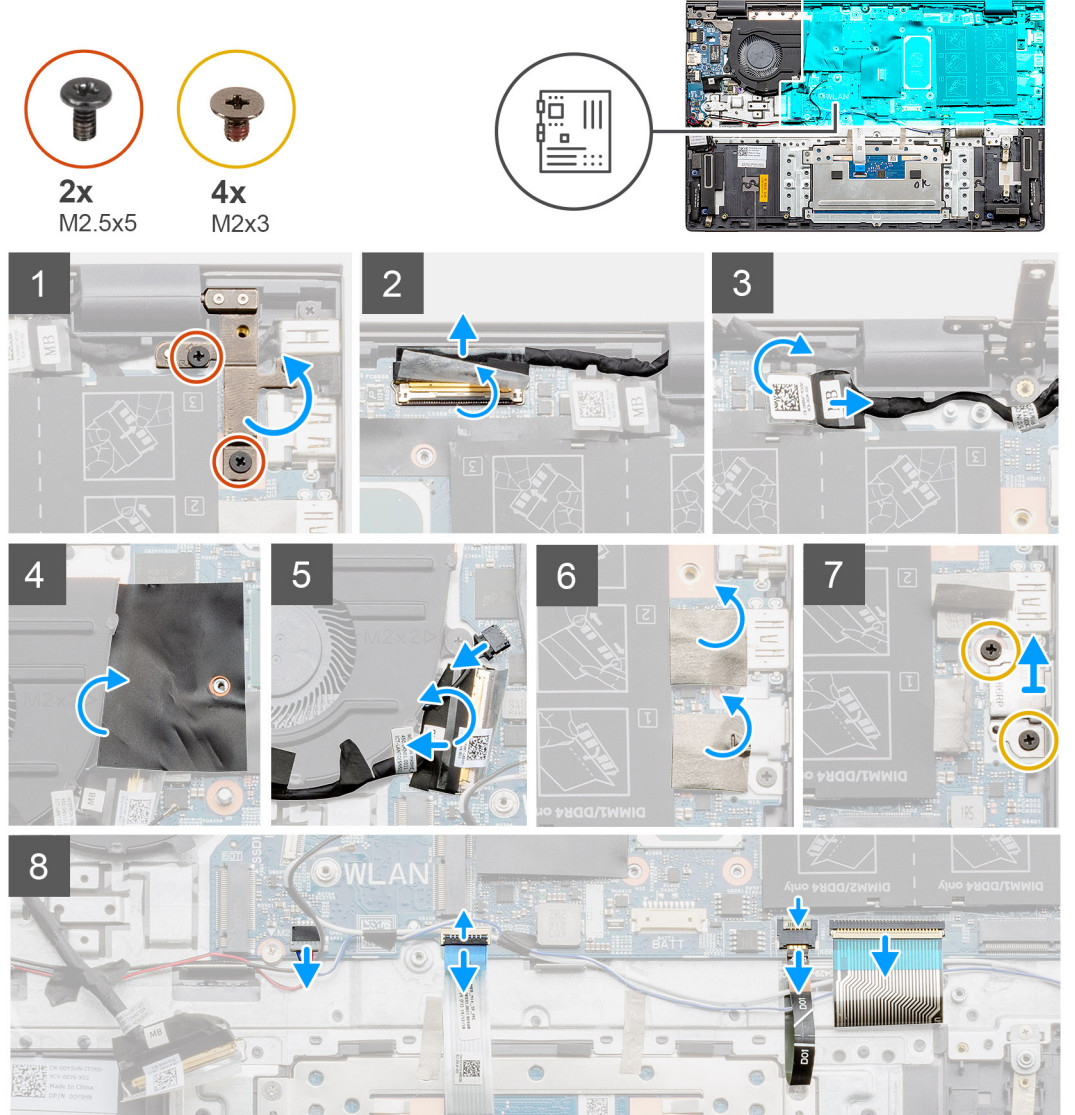

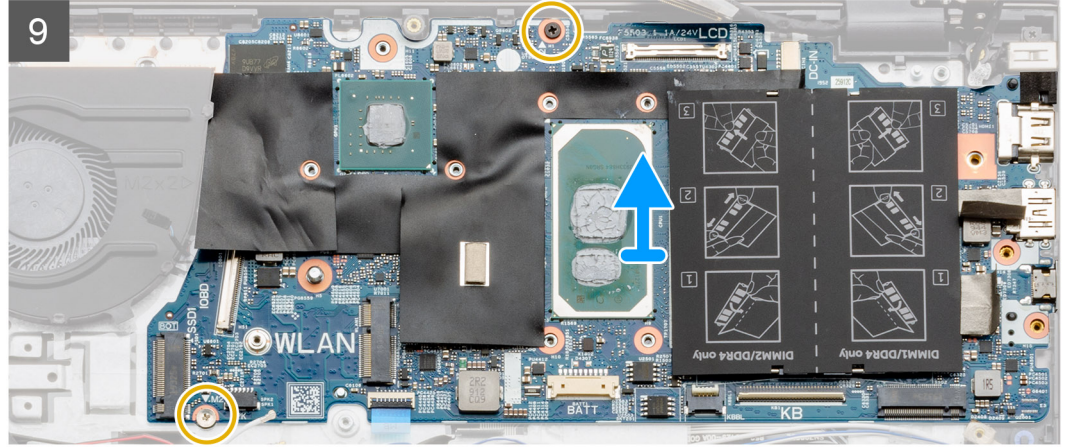

الخطوات

1. قم بإزالة المسامير اللولبية (M2.5x5) المثبتين لمفصلة الشاشة اليمنى في لوحة النظام.
2. ارفع مفصلة الشاشة اليمنى لفتحها.
3. انزع الشريط الذي يثبت مزلاج موصل كابل الشاشة في لوحة النظام.
4. قم بفتح المزلاج وافصل كابل الشاشة عن لوحة النظام.
5. انزع الشريط الذي يغطي موصل منفذ مهائي التيار في لوحة النظام.
6. افصل كابل منفذ مهائي التيار من لوحة النظام.
7. انزع وارف شريط مايلار الذي يغطي لوحة النظام.
8. قم بفصل كابل المروحة.
9. افتح المزلاج وافصل كابل الإدخال/الإخراج.
10. انزع الشريط الذي يغطي دعامة منفذ USB من النوع C.
11. قم بإزالة المسامير اللولبية (M2x3) المثبتين لدعامة منفذ USB من النوع C في لوحة النظام.
12. ارفع دعامة منفذ USB من النوع C عن لوحة النظام.
13. افصل كابل مكبر الصوت من لوحة النظام.
14. افصل كابل لوحة اللمس من لوحة النظام.
15. افصل كابل الإضاءة الخلفية للوحة المفاتيح عن لوحة النظام.
16. افصل كبل لوحة المفاتيح من لوحة النظام.
17. قم بإزالة المسامير اللولبية (M2x3) المثبتين للوحة النظام في مجموعة مسند راحة اليد ولوحة المفاتيح.
18. ارفع لوحة النظام عن مجموعة مسند راحة اليد ولوحة المفاتيح.

تركيب لوحة النظام

المتطلبات

إذا كنت بصدد استبدال أحد المكونات، فقم بإزالة المكون الموجود قبل تنفيذ إجراء التركيب.

عن المهمة

توضح الصورة التالية موقع لوحة النظام وتقدم تمثيلاً مرئياً لإجراء التركيب.

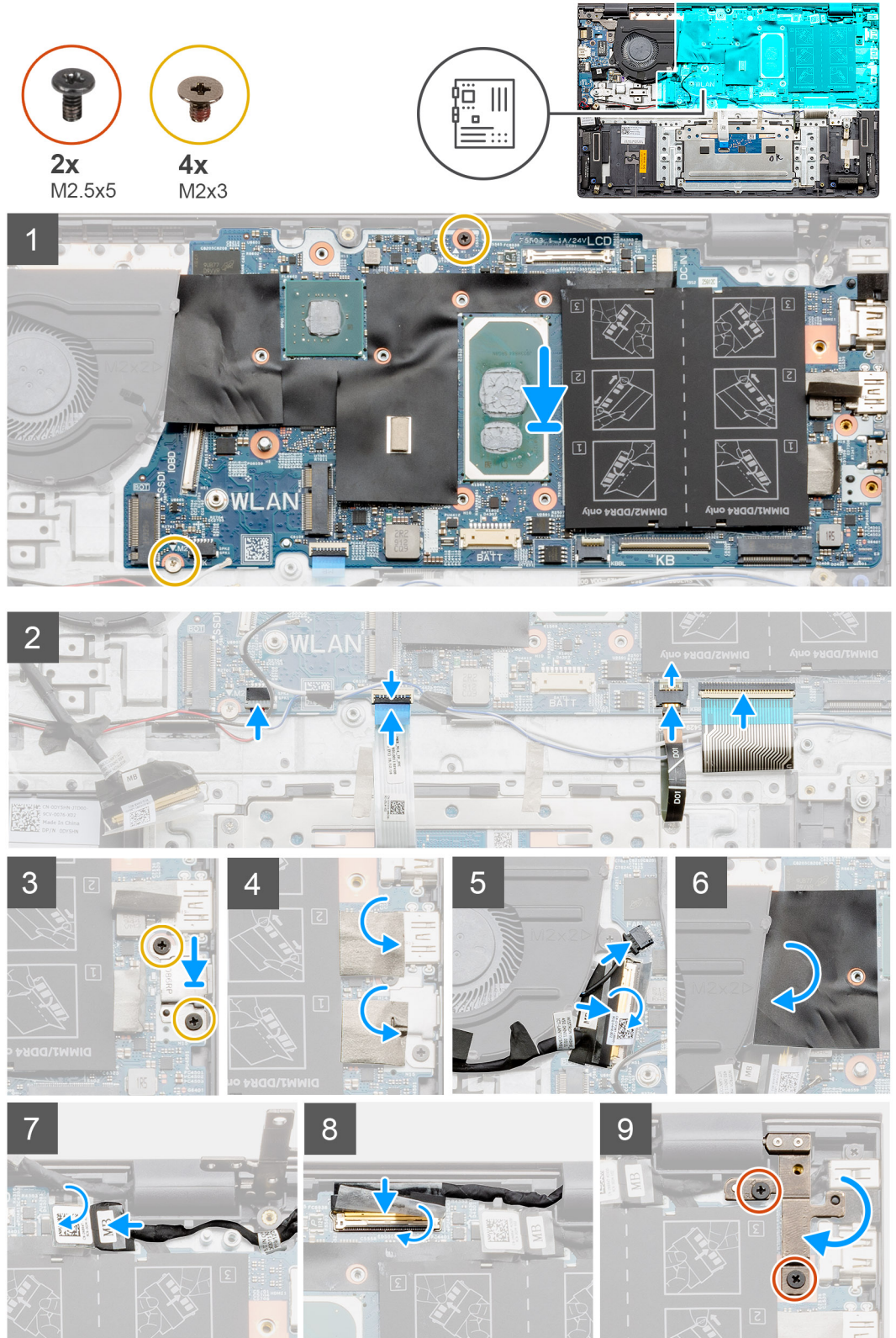

الخطوات

1. ضع لوحة النظام بمجموعة مسند راحة اليد و لوحة المفاتيح.
2. أعد وضع المسمارين اللولبيين (M2x3) المثبتين للوحة النظام في مجموعة مسند راحة اليد و لوحة المفاتيح.
3. قم بتوصيل كابل مكبر الصوت بلوحة النظام.
4. قم بتوصيل كبل لوحة اللمس بلوحة النظام.

5. قم بتوصيل كابل الإضاءة الخلفية للوحة المفاتيح بلوحة النظام.
6. صل كبل لوحة المفاتيح بلوحة النظام.
7. ضع دعامة منفذ USB من النوع C على لوحة النظام.
8. قم بمحاذاة فتحات المسامير اللولبية الموجودة في دعامة منفذ USB من النوع C مع فتحات المسامير اللولبية الموجودة في لوحة النظام.
9. أعد وضع المسامير اللولبيين (M2x3) المثبتين لدعامة منفذ USB من النوع C في لوحة النظام.
10. قم بلصق الشريط الذي يغطي دعامة منفذ USB من النوع C.
11. قم بتوصيل كابل لوحة الإدخال/الإخراج بلوحة النظام وأغلق المزلاج.
12. ضع الشريط الذي يثبت مزلاج كابل لوحة الإدخال/الإخراج في لوحة النظام.
13. قم بتوصيل كابل المروحة بلوحة النظام.
14. ضع شريط مايكل الذي يغطي لوحة النظام.
15. قم بتوصيل كابل منفذ مهائى التيار بلوحة النظام.
16. ضع الشريط الذي يغطي موصل كابل منفذ مهائى التيار في لوحة النظام.
17. قم بتوصيل كابل الشاشة بلوحة النظام وأغلق المزلاج.
18. ضع الشريط الذي يثبت مزلاج موصل كابل الشاشة في لوحة النظام.
19. اضغط على مفصلة الشاشة اليمنى لأسفل وقم بمحاذاة فتحات المسامير اللولبية الموجودة في مفصلة الشاشة مع فتحات المسامير اللولبية الموجودة على لوحة النظام.
20. أعد وضع المسامير اللولبيين (M2.5x5) المثبتين لمفصلة الشاشة اليمنى في لوحة النظام.

الخطوات التالية

1. قم بتركيب المشتت الحراري.
2. قم بتركيب بطاقة الاتصال اللاسلكي.
3. قم بتركيب محرك الأقراص المزود بذاكرة مصنوعة من مكونات صلبة 2230 أو محرك أقراص الحالة الثابتة 2280 في فتحة M.2 الأولى.
4. قم بتركيب محرك الأقراص المزود بذاكرة مصنوعة من مكونات صلبة 2230 أو محرك الأقراص المزود بذاكرة مصنوعة من مكونات صلبة 2280 في فتحة M.2 الثانية. (إن أمكن)
5. قم بتركيب وحدات الذاكرة.
6. قم بتركيب البطارية ذات 3 خلايا أو البطارية ذات 4 خلايا، أيهما كانت مستخدمة.
7. قم بتركيب غطاء القاعدة.
8. اتبع الإجراءات الواردة في بعد العمل داخل جهاز الكمبيوتر الخاص بك.

مجموعة مسند راحة اليد ولوحة المفاتيح

إزالة مجموعة مسند راحة اليد ولوحة المفاتيح

المتطلبات

1. اتبع الإجراءات الواردة في قبل العمل داخل جهاز الكمبيوتر الخاص بك.
 2. قم بإزالة غطاء القاعدة.
 3. قم بإزالة البطارية ذات 3 خلايا أو البطارية ذات 4 خلايا، أيهما كانت مستخدمة.
 4. قم بإزالة محرك الأقراص المزود بذاكرة مصنوعة من مكونات صلبة 2230 أو محرك الأقراص المزود بذاكرة مصنوعة من مكونات صلبة 2280 من فتحة M.2 الأولى.
 5. قم بإزالة محرك الأقراص المزود بذاكرة مصنوعة من مكونات صلبة 2230 أو محرك الأقراص المزود بذاكرة مصنوعة من مكونات صلبة 2280 من فتحة M.2 الثانية. (إن أمكن)
 6. قم بإزالة البطاقة اللاسلكية.
 7. قم بإزالة المروحة.
 8. قم بإزالة البطارية الخلفية المصغرة.
 9. قم بإزالة مجموعة الشاشة.
 10. قم بإزالة منفذ مهائى التيار.
 11. قم بإزالة مكبرات الصوت (تكوين البطارية ذات 3 خلايا) أو مكبرات الصوت (تكوين البطارية ذات 4 خلايا، أيهما كانت مستخدمة).
 12. قم بإزالة زر التشغيل مع قارئ بصمات الأصابع الاختياري.
 13. قم بإزالة لوحة اللمس.
 14. قم بإزالة لوحة الإدخال/الإخراج.
 15. قم بإزالة لوحة النظام.
- ① ملاحظة: يمكن إزالة لوحة النظام مع المشتت الحراري والذاكرة.

عن المهمة

بعد تنفيذ الخطوات الموجودة في المتطلبات الأساسية، تبقى لنا مجموعة مسند راحة اليد ولوحة المفاتيح.

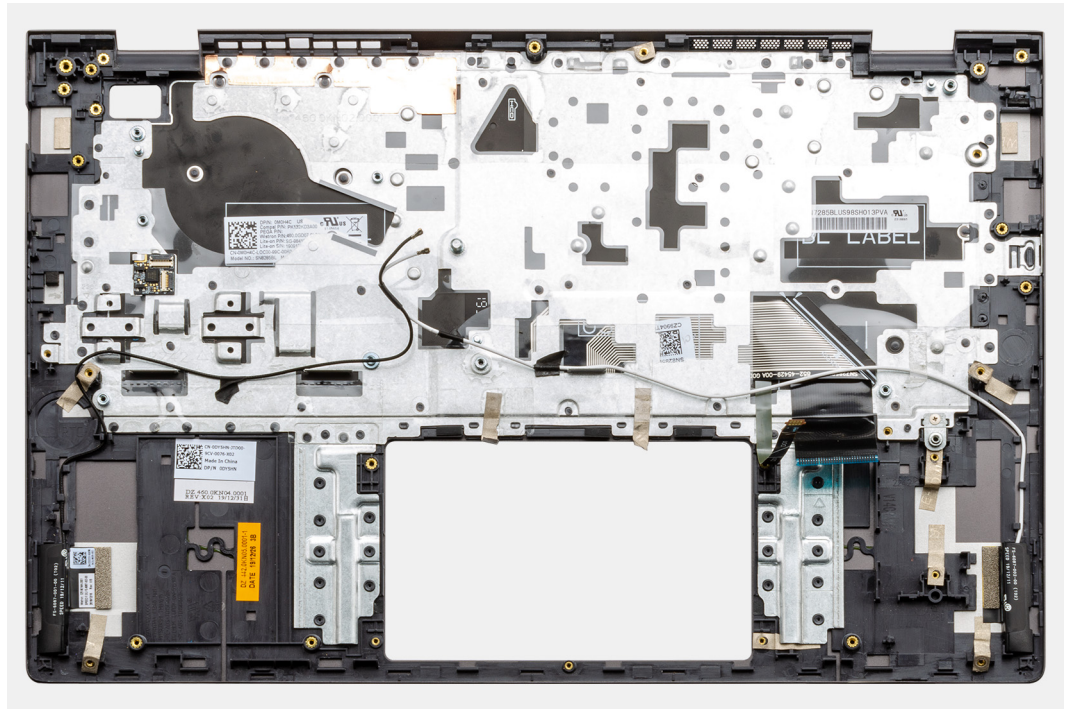

تركيب مجموعة مسند راحة اليد ولوحة المفاتيح

المتطلبات

إذا كنت بصدد استبدال أحد المكونات، فقم بإزالة المكون الموجود قبل تنفيذ إجراء التركيب.

عن المهمة

ضع مجموعة مسند راحة اليد ولوحة المفاتيح على سطح مستو.

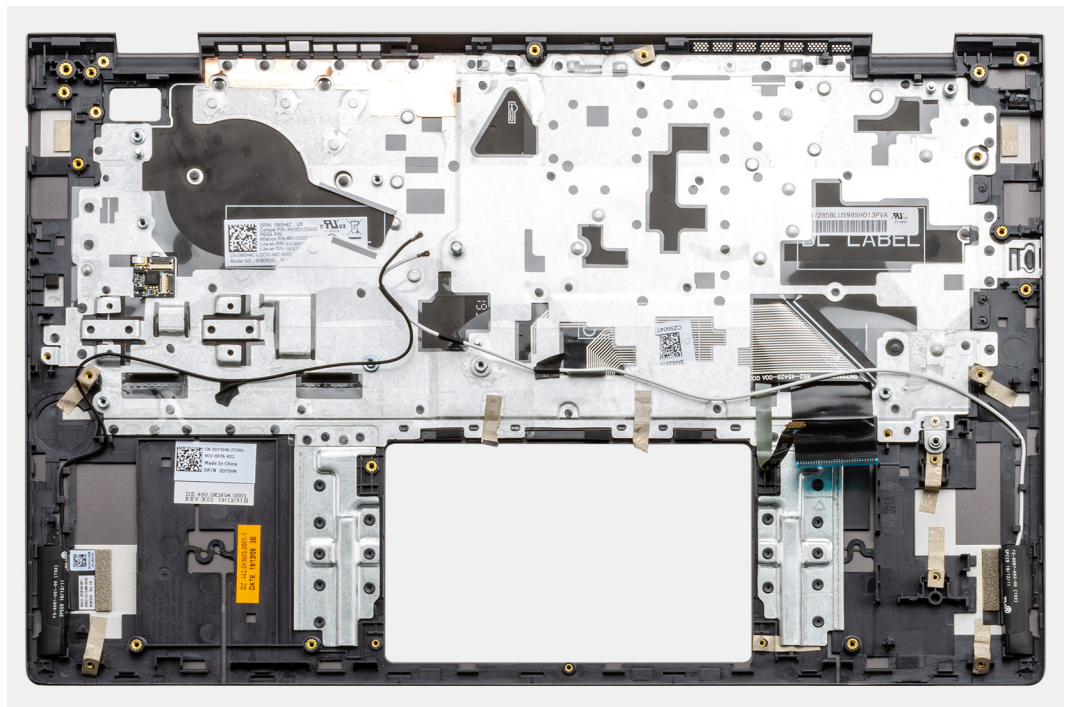

الخطوات التالية

1. قم بتركيب لوحة النظام.
2. قم بتركيب لوحة الإدخال/الإخراج.
3. قم بتركيب لوحة اللمس.
4. قم بتركيب زر التشغيل مع قارئ بصمات الأصابع.
5. قم بتركيب مكبرات الصوت (تكوين البطارية ذات 3 خلايا أو مكبرات الصوت (تكوين البطارية ذات 4 خلايا)، أيهما كانت مستخدمة.
6. قم بتركيب منفذ مهابئ التيار.
7. قم بتركيب مجموعة الشاشة.
8. قم بتركيب البطارية الخلية المصغرة.
9. قم بتركيب المروحة.
10. قم بتركيب بطاقة الاتصال اللاسلكي.
11. قم بتركيب محرك الأقراص المزود بذاكرة مصنوعة من مكونات صلبة 2230 أو محرك أقراص الحالة الثابتة 2280 في فتحة M.2 الأولى.
12. قم بتركيب محرك الأقراص المزود بذاكرة مصنوعة من مكونات صلبة 2230 أو محرك الأقراص المزود بذاكرة مصنوعة من مكونات صلبة 2280 في فتحة M.2 الثانية. (إن أمكن)
13. قم بتركيب البطارية ذات 3 خلايا أو البطارية ذات 4 خلايا، أيهما كانت مستخدمة.
14. قم بتركيب غطاء القاعدة.
15. اتبع الإجراءات الواردة في بعد العمل داخل جهاز الكمبيوتر الخاص بك.

برامج التشغيل والتنزيلات

عند استكشاف الأخطاء وإصلاحها ، فمن المستحسن ان تقرأ المقالات القائمة علي المعارف الDell وبرامج التشغيل والتنزيلات التي تمت الاستله المتداولة عنها.

إعداد النظام

تنبيه: ما لم تكن مستخدمًا متمكنًا للكمبيوتر، لا تَقم بتغيير الإعدادات الموجودة في برنامج إعداد BIOS. قد تؤدي بعض التغييرات إلى جعل الكمبيوتر يعمل بشكل غير صحيح.

ملاحظة: بناءً على هذا الكمبيوتر والأجهزة الخاصة به التي تم تركيبها، قد تظهر العناصر المدرجة في هذا القسم أو قد لا يتم عرضها.

ملاحظة: قبل تغيير برنامج إعداد BIOS، يوصى بتدوين معلومات شاشة إعداد BIOS كمرجع في المستقبل.

استخدم برنامج إعداد BIOS للأغراض التالية:

- الحصول على معلومات حول الأجهزة المركبة بالكمبيوتر، مثل عدد وحدات ذاكرة الوصول العشوائي (RAM) وسعة محرك الأقراص الثابتة.
- تغيير معلومات تهيئة النظام.
- تعيين أو تغيير خيار يتم تحديده بمعرفة المستخدم، مثل كلمة مرور المستخدم، أو نوع محرك الأقراص الثابتة المركب، أو تمكين الأجهزة الأساسية أو تعطيلها.

الدخول إلى برنامج إعداد BIOS

الخطوات

1. قم بتشغيل جهاز الكمبيوتر الخاص بك.
 2. اضغط على F2 أثناء اختبار التشغيل الذاتي POST للدخول إلى برنامج إعداد النظام.
- ملاحظة:** إذا طال انتظارك وظهر شعار نظام التشغيل، فواصل الانتظار حتى يظهر أمامك سطح المكتب. ثم أوقف تشغيل الكمبيوتر وحاول مرة أخرى.

مفاتيح التنقل

ملاحظة: بالنسبة لمعظم خيارات إعداد النظام، فإن التغييرات التي تقوم بها يتم تسجيلها ولكن لا تسري حتى تعيد تشغيل النظام.

جدول 3. مفاتيح التنقل

المفاتيح	النتقل
السهم لأعلى	ينتقل إلى الحقل السابق.
السهم لأسفل	ينتقل إلى الحقل التالي.
Enter	يتيح لك إمكانية تحديد قيمة في الحقل المحدد (في حالة تطبيقه) أو اتباع الارتباط الموجود في الحقل.
شريط المسافة	تتيح توسيع أو طي قائمة منسدلة، في حالة استخدامها.
علامة التبويب	تنتقل إلى منطقة التركيز التالية. ملاحظة: بالنسبة لمستعرض الرسومات القياسية فقط.
Esc	لانتقال إلى الصفحة السابقة حتى تعرض الشاشة الرئيسية. يؤدي الضغط على المفتاح Esc في الشاشة الرئيسية إلى عرض رسالة تطلبك بحفظ أي تغييرات غير محفوظة وإعادة تشغيل النظام.

قائمة التمهيد لمرة واحدة

للدخول إلى قائمة التمهيد لمرة واحدة، قم بتشغيل جهاز الكمبيوتر الخاص بك، ثم اضغط على F2 فورًا.

ملاحظة: يوصى بإيقاف تشغيل جهاز الكمبيوتر إذا كان قيد التشغيل.

تعرض قائمة التمهيد التي تظهر لمرة واحدة الأجهزة التي يمكنك التمهيد منها متضمنة خيار التشخيص. خيارات قائمة التمهيد هي:

- محرك الأقراص القابلة للإزالة (في حالة توفره)
 - محرك أقراص STXXXX (في حالة توفره)
 - **ملاحظة:** يشير XXX إلى رقم محرك أقراص SATA.
 - محرك أقراص ضوئية (في حالة توفره)
 - محرك أقراص ثابتة SATA (في حالة توفره)
 - التشخيصات
 - **ملاحظة:** عند اختيار تشخيصات ستظهر شاشة تشخيصات ePSA.
- يعرض أيضًا تسلسل التمهيد الخيار الخاص بالوصول إلى شاشة ضبط النظام.

خيارات إعداد النظام

ملاحظة: بناءً على جهاز الكمبيوتر والأجهزة التي تم تركيبها، قد تظهر العناصر المدرجة في هذا القسم أو قد لا تظهر.

جدول 4. خيارات إعداد النظام—القائمة الرئيسية

الرئيسية	
يعرض الوقت الحالي بتنسيق ساعة:دقيقة:ثانية.	System Time
يعرض التاريخ الحالي بتنسيق شهر/يوم/سنة.	System Date
يعرض إصدار BIOS.	إصدار BIOS
يعرض رقم طراز الكمبيوتر.	Product Name
يعرض رمز الخدمة الخاص بالكمبيوتر.	رمز الصيانة
يعرض رمز الأصل الخاص بالكمبيوتر.	علامة الأصل
يعرض نوع المعالج.	CPU Type
يعرض سرعة المعالج.	CPU Speed
يعرض رمز تعريف المعالج.	CPU ID
	CPU Cache
يعرض حجم ذاكرة التخزين المؤقتة من المستوى الأول للمعالج.	L1 Cache
يعرض حجم ذاكرة التخزين المؤقتة من المستوى الثاني للمعالج.	L2 Cache
يعرض حجم ذاكرة التخزين المؤقتة من المستوى الثالث للمعالج.	L3 Cache (ذاكرة التخزين المؤقت من المستوى الثالث)
يعرض نوع محرك الأقراص الثابتة المثبت.	First HDD
يعرض معلومات محرك الأقراص المزود بذاكرة مصنوعة من مكونات صلبة (SSD) من نوع M.2 PCIe لجهاز الكمبيوتر.	محرك أقراص SSD من نوع M.2 PCIe
يعرض نوع مهائئ التيار المتردد.	AC Adapter Type
يعرض حجم الذاكرة المركبة.	System Memory
يعرض سرعة الذاكرة.	سرعة الذاكرة
يعرض نوع لوحة المفاتيح المركبة في الكمبيوتر.	Keyboard Type

جدول 5. خيارات إعداد النظام—القائمة المتقدمة

خيارات متقدمة	
يعمل على تمكين أو تعطيل مقياس التردد الديناميكي وتقنية توفير الطاقة لمعالج AMD.	PowerNow! تمكين
الحالة الافتراضية: ممكن	
يعمل على تمكين أو تعطيل تقنية "المحاكاة الافتراضية".	المحاكاة الافتراضية
الحالة الافتراضية: ممكن	

بطاقة NIC المدمجة	يتيح لك تمكين أو تعطيل وحدة تحكم LAN المدمجة. الحالة الافتراضية: ممكن
USB Emulation	يعمل على تمكين أو تعطيل ميزة محاكاة USB. هذه الميزة تقوم بتعريف كيفية قيام نظام BIOS، في غياب نظام تشغيل يدعم USB، بمعالجة أجهزة USB. تكون محاكاة USB ممكنة دائماً أثناء اختبار POST. ملاحظة: لا يمكنك تمهيد أى نوع من أجهزة USB (محرك الأقراص المرنة، أو محرك الأقراص الثابتة، أو مفتاح الذاكرة) عندما يكون هذا الخيار في وضع إيقاف التشغيل. الحالة الافتراضية: ممكن
دعم تنبيه USB	يتيح لك إمكانية تمكين أجهزة USB لتنبيه الكمبيوتر من وضع الاستعداد أو لتعطيل ميزة دعم تنبيه USB. ملاحظة: إذا تم تمكين USB PowerShare، فقد لا ينبه جهاز متصل بموصل USB PowerShare جهاز الكمبيوتر. ملاحظة: لتمكين دعم التنبيه لقارئ بصمات الأصابع، يجب تمكين دعم تنبيه USB في نظام الإدخال والإخراج الأساسي (BIOS). لتمكين دعم تنبيه USB، أكمل الخطوات الموجودة في مقالة قاعدة المعارف SLN321473 . الحالة الافتراضية: معطل
تشغيل محرك أقراص SATA	يسمح لك بتهيئة وضع تشغيل وحدة تحكم محرك الأقراص الثابتة SATA المدمجة. الحالة الافتراضية: AHCI
تحذيرات المهام	يتيح لك اختيار إذا كان ينبغي أن يعرض الكمبيوتر رسائل تحذير عند استخدامك لمهام التيار المتردد غير المدعومة من جهاز الكمبيوتر الخاص بك. الحالة الافتراضية: ممكن
Function Key Behavior	يتيح لك إمكانية ضبط مفتاح الوظيفة أو مفتاح الوسائط المتعددة كسلوك مفتاح الوظيفة الافتراضي. الإعداد الافتراضي: مفتاح الوسائط المتعددة
إضاءة لوحة المفاتيح	يحدد وضع تشغيل ميزة إضاءة لوحة المفاتيح. الإعداد الافتراضي: ساطعة
Keyboard Backlight with AC	يحدد قيمة مهلة الإضاءة الخلفية للوحة المفاتيح عند توصيل مهام التيار المتردد بالكمبيوتر. الإعداد الافتراضي: 1 دقيقة
الإضاءة الخلفية للوحة المفاتيح بالبطارية	يحدد قيمة مهلة انتهاء الإضاءة الخلفية للوحة المفاتيح عندما يعمل النظام على طاقة البطارية. الإعداد الافتراضي: 1 دقيقة
Express Charge	يحدد وضع شحن البطارية. الحالة الافتراضية: الشحن السريع
حالة البطارية الكاميرا	يعرض حالة البطارية. يتيح تمكين أو تعطيل الكاميرا. الحالة الافتراضية: معطل
تهيئة شحن البطارية	يتيح تعيين إعدادات شحن البطارية مع بداية وتوقف محددتين مسبقاً للشحن المخصص. الحالة الافتراضية: متكيف
Advanced Battery Charge Configuration	يقوم بتمكين تهيئة شحن البطارية المتقدم من بداية اليوم حتى فترة عمل محددة. الحالة الافتراضية: معطل

جدول 5. خيارات إعداد النظام—القائمة المتقدمة (يتبع)

خيارات متقدمة	
يحدد حالة توفير الطاقة عندما يكون الكمبيوتر في وضع الخمول. الإعداد الافتراضي: تحديد تلقائي لنظام التشغيل	وضع السكون
يعمل على تمكين أو تعطيل مسح البيانات عند التمهيد التالي. الحالة الافتراضية: معطل	الصيانة مسح البيانات عند التمهيد التالي
يمكن المستخدم من إجراء الاسترداد من بعض حالات BIOS التالفة من خلال ملف استرداد على محرك الأقراص الثابتة الرئيسي للمستخدم أو مفتاح USB خارجي.	استرداد نظام الإدخال والإخراج الأساسي (BIOS) من محرك الأقراص الثابتة
يتيح لنظام الإدخال/الإخراج الأساسي (BIOS) إمكانية استرداده دون أي إجراء من المستخدم.	استرداد تلقائي لنظام الإدخال والإخراج الأساسي (BIOS)
الحالة الافتراضية: معطل	
	دقة النظام الخاص بـ SupportAssist
يتحكم في مسار التمهيد التلقائي لوحدة التحكم في دقة نظام SupportAssist وأداة استرداد نظام تشغيل Dell.	حد استرداد نظام التشغيل التلقائي
الإعداد الافتراضي: 2	
يتيح تمكين أو تعطيل مسار التمهيد لأداة استرداد نظام تشغيل SupportAssist في حالة وجود أخطاء معينة بالنظام.	استرداد نظام تشغيل SupportAssist
الحالة الافتراضية: معطل	

جدول 6. خيارات إعداد النظام — قائمة الأمان

الأمان	
يعرض ما إذا كانت كلمة مرور المسؤول واضحة أو معينة.	Admin Password Status
يعرض ما إذا كانت كلمة مرور النظام واضحة أو معينة. الحالة الافتراضية: لم يتم التعيين	System Password Status
يعرض ما إذا كانت كلمة مرور محرك الأقراص الثابتة (HDD) واضحة أو معينة. الحالة الافتراضية: لم يتم التعيين	HDD2 Password Status
قم بتعيين علامة الخدمة للنظام.	رمز الصيانة
يتيح لك تعيين كلمة مرور المسؤول. كلمة مرور المسؤول تتحكم في الوصول إلى الأداة المساعدة في إعداد النظام.	كلمة مرور المسؤول
يتيح لك تعيين كلمة مرور النظام. كلمة مرور النظام تتحكم في الوصول إلى الكمبيوتر عند التمهيد.	كلمة مرور النظام
يتيح لك تعيين كلمة مرور محرك الأقراص الثابتة أو تغييرها أو حذفها.	كلمة مرور محرك الأقراص الثابتة HDD2
يتيح لك السماح بتغييرات كلمة مرور النظام أو كلمة مرور محرك الأقراص الثابتة (HDD) أو رفضها. الحالة الافتراضية: مسموح	تغيير كلمة المرور
يتيح تمكين أو تعطيل واجهة وحدة BIOS الخاصة بخدمة Computrace الاختيارية من Absolute Software.	Computrace
الإعداد الافتراضي: إلغاء التنشيط.	
يعمل على تمكين أو تعطيل مصادقة SID لكامل محركات الأقراص الذاتية التشفير.	مصادقة SID لكامل محركات الأقراص الذاتية التشفير
الحالة الافتراضية: معطل	
عند عدم وجود أية ملكية لمحرك الأقراص وتمكين pibypassforblocksid، يتطلب BIOS إدخال المستخدم أثناء إرسال أمر مصادقة SID للكامل إلى محركات الأقراص الذاتية التشفير. عند تعطيل pibypassforblocksid، لا يتطلب BIOS إدخال المستخدم أثناء إرسال أمر Block SID.	تجاوز PPI لأوامر SID الخاصة بكامل محركات الأقراص الذاتية التشفير

جدول 6. خيارات إعداد النظام — قائمة الأمان (يتبع)

الأمان	
الحالة الافتراضية: معطل	وحدة البرنامج الأساسي الموثوق به (TPM) للبرامج الثابتة
لتمكن أو تعطيل الوحدة النمطية للنظام الأساسي الموثوق به (TPM) عبر البرامج الثابتة.	
الحالة الافتراضية: ممكن	تجاوز PPI لأمر المسح
يتيح لك التحكم في واجهة التواجد الفعلي (PPI) لوحدة TPM. عند تمكين هذا الخيار، فإن هذا الإعداد سيبيح لنظام التشغيل تجاوز مطالبات مستخدم PPI بنظام الإدخال والإخراج الأساسي (BIOS) عند إصدار الأمر Clear. يبدأ سريان التغييرات في هذا الإعداد على الفور.	
الحالة الافتراضية: معطل	UEFI Firmware Capsule Updates
يتيح تمكين أو تعطيل تحديثات نظام BIOS عبر حزم تحديث كبسولة واجهة البرامج الثابتة القابلة للتجديد الموحدة (UEFI).	
الحالة الافتراضية: ممكن	جدول إجراءات تخفيف أمان SMM في WINDOWS
يعمل على تمكين أو تعطيل تهيئة ميزات النظام الأساسي على الأنظمة العملية من Dell باستخدام BIOS الذي يدعم WSMT.	
الحالة الافتراضية: ممكن	

جدول 7. خيارات إعداد النظام—قائمة التمهيد

التمهيد	
يعمل على تمكين أو تعطيل خيار التمهيد السريع.	Fast Boot
الإعداد الافتراضي: الحد الأدنى	
يعمل على تمكين أو تعطيل ميزة التمهيد الآمن.	التمهيد الآمن
الحالة الافتراضية: معطل	
يعمل على تمكين أو تعطيل وحدات ذاكرة ROM الاختيارية القديمة.	تحميل وحدات ذاكرة ROM الاختيارية القديمة
الحالة الافتراضية: معطل	
يعرض خيارات التمهيد المتوفرة.	Boot List Option
الحالة الافتراضية: UEFI	
يعمل على تمكين أو تعطيل التمهيد القديم.	Attempt Legacy Boot
الحالة الافتراضية: معطل	
يتيح لك إضافة خيارات التمهيد.	File Browser Add Boot Option

جدول 8. خيارات إعداد النظام—قائمة الخروج

خروج	
يتيح لك إمكانية الخروج من إعداد النظام وحفظ التغييرات.	للخروج من حفظ التغييرات
يسمح لك بحفظ التغييرات التي أجريتها دون الخروج من إعداد BIOS.	لحفظ التغييرات دون الخروج
يتيح لك الخروج من إعداد BIOS دون حفظ التغييرات.	للخروج من تجاهل التغييرات
يتيح لك إمكانية استعادة القيم الافتراضية لجميع خيارات إعداد النظام.	تحميل الإعدادات الافتراضية المثلى
يتيح لك إمكانية تحميل القيم السابقة لجميع خيارات إعداد النظام.	Discard Changes

تحديث BIOS في Windows

المتطلبات

يوصى بتحديث BIOS (إعداد النظام) عند استبدال لوحة النظام أو في حالة توفر تحديث. فيما يخص أجهزة الكمبيوتر المحمولة، تأكد من أن بطارية الكمبيوتر مشحونة بالكامل وموصلة بمأخذ طاقة.

عن المهمة

ملاحظة: إذا تم تمكين BitLocker، فيجب تعليقه قبل تحديث نظام الإدخال والإخراج الأساسي (BIOS) للنظام، ثم إعادة تمكينه بعد اكتمال تحديث BIOS.

الخطوات

1. أعد تشغيل الكمبيوتر.
2. قم بالانتقال إلى www.dell.com/support.
- أدخل علامة الخدمة أو رمز الخدمة السريعة وانقر فوق بحث.
- انقر فوق برامج التشغيل والتنزيلات.
- انقر فوق اكتشاف برامج التشغيل واتبع التعليمات الظاهرة على الشاشة.
3. إذا تعذر عليك اكتشاف "علامة الخدمة" أو العثور عليها، فانقر فوق استعراض جميع المنتجات.
4. اختر الفئة المناسبة للوصول إلى صفحة المنتجات.
5. حدد طراز الكمبيوتر لديك، متبوعًا برقم الطراز الخاص به.
- ملاحظة:** تظهر صفحة دعم المنتج لجهاز الكمبيوتر الخاص بك.
6. انقر فوق برامج التشغيل والتنزيلات.
- ملاحظة:** يتم عرض قسم "برامج التشغيل والتنزيلات".
7. انقر فوق الفئة، وحدد BIOS من القائمة المنسدلة.
8. انقر فوق زر التبديل إظهار تنزيلات جهاز الكمبيوتر XXXXXXXX هذا فقط.
- ملاحظة:** يشير الرمز XXXXXXXX إلى علامة الخدمة.
9. حدد أحدث ملف BIOS وانقر فوق تنزيل.
10. بعد اكتمال التنزيل، استعرض للعثور على المجلد الذي حفظت بداخله ملف BIOS القابل للتنفيذ في النظام.
11. انقر نقرًا مزدوجًا فوق ملف BIOS القابل للتنفيذ في النظام.

ملاحظة: اتبع التعليمات الظاهرة على الشاشة.

تحديث نظام الإدخال والإخراج الأساسي (BIOS) مع تمكين ميزة BitLocker

تنبيه: إذا كانت ميزة BitLocker غير متوقفة قبل تحديث BIOS، فإن يتم التعرف على مفتاح BitLocker في المرة التالية التي تقوم فيها بإعادة تمهيد النظام. بعد ذلك، ستتم مطالبتك بإدخال مفتاح الاسترداد للمتابعة، وسيطلب منك النظام ذلك عند كل عملية إعادة تشغيل. إذا كان مفتاح الاسترداد غير معروف، فقد ينتج عن ذلك فقدان البيانات أو إعادة تثبيت نظام التشغيل بلا داع. لمزيد من المعلومات حول هذا الموضوع، راجع مقالة قاعدة المعارف: <https://www.dell.com/support/article/sln153694>

تحديث نظام الإدخال/الإخراج الأساسي (BIOS) للنظام باستخدام محرك فلاش USB

عن المهمة

إذا تعذر تحميل الكمبيوتر في نظام التشغيل Windows، مع استمرار الحاجة إلى تحديث نظام الإدخال/الإخراج الأساسي (BIOS)، فقم بتنزيل ملف BIOS باستخدام كمبيوتر آخر وحفظه في محرك فلاش USB قابل للتمهيد.

ملاحظة: يجب استخدام محرك فلاش USB قابل للتمهيد. لمزيد من المعلومات، راجع مقالة قاعدة المعارف SLN143196.

الخطوات

1. قم بتنزيل ملف exe الخاص بتحديث نظام الإدخال/الإخراج الأساسي (BIOS) إلى كمبيوتر آخر.
2. انسخ ملف exe إلى محرك فلاش USB القابل للتمهيد.

3. أدخل محرك فلاش USB في جهاز الكمبيوتر الذي يتطلب تحديث نظام الإدخال/الإخراج الأساسي (BIOS).
4. أعد تشغيل الكمبيوتر واضغط على F12 عند ظهور شعار Dell لعرض "قائمة التمهيد لمرة واحدة".
5. باستخدام مفاتيح الأسهم، حدد جهاز تخزين USB واضغط على Enter.
6. ستتم إعادة تشغيل الكمبيوتر بالانتقال إلى موجه >Diag C:\.
7. قم بتشغيل الملف عن طريق كتابة اسم الملف الكامل واضغط على Enter.
8. يتم عرض الأداة المساعدة لتحديث BIOS. اتبع التعليمات الظاهرة على الشاشة.

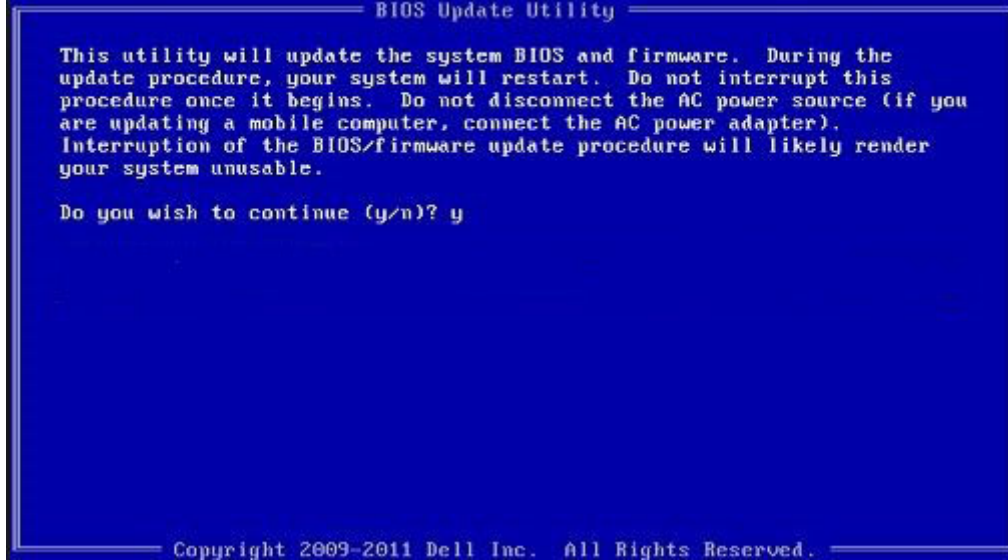

شكل 1. شاشة تحديث نظام الإدخال/الإخراج الأساسي (BIOS) عبر نظام تشغيل الأقراص (DOS)

تحديث نظام الإدخال والإخراج الأساسي (BIOS) من قائمة التمهيد لمرة واحدة عبر زر F12

تحديث BIOS للنظام باستخدام ملف exe. لتحديث BIOS المنسوخ إلى مفتاح USB بنظام FAT32 والتمهيد من قائمة التمهيد لمرة واحدة باستخدام زر F12.

عن المهمة

تحديث نظام الإدخال والإخراج الأساسي (BIOS)

يمكنك تشغيل ملف تحديث BIOS من نظام التشغيل Windows باستخدام مفتاح USB القابل للتمهيد أو يمكنك أيضا تحديث BIOS من قائمة التمهيد لمرة واحدة باستخدام زر F12 على النظام.

تتوفر في معظم أنظمة Dell المصممة بعد عام 2012 هذه الإمكانية، ويمكنك التأكد عن طريق تمهيد نظامك إلى قائمة التمهيد لمرة واحدة باستخدام زر F12 لمعرفة ما إذا كان BIOS FLASH UPDATE (تحديث ذاكرة فلاش BIOS) مدرجًا كخيار لتمهيد النظام الخاص بك أم لا. إذا كان الخيار مدرجًا، فإن BIOS يدعم خيار تحديث BIOS هذا.

ⓘ **ملاحظة:** ويمكن فقط للأنظمة المزودة بخيار BIOS FLASH UPDATE (تحديث ذاكرة فلاش BIOS) في قائمة التمهيد لمرة واحدة باستخدام زر F12 استخدام هذه الوظيفة.

التحديث من قائمة التمهيد لمرة واحدة

لتحديث BIOS من قائمة التمهيد لمرة واحدة باستخدام زر F12، سوف تحتاج إلى:

- مفتاح USB منسق إلى نظام الملفات FAT32 (ليس بالضرورة أن يكون المفتاح قابلاً للتمهيد)
- ملف BIOS القابل للتنفيذ والذي قمت بتنزيله من موقع دعم Dell على الويب ونسخه إلى جذر مفتاح USB
- مهاتي تيار متردد موصل بالنظام
- بطارية تعمل خاصة بالنظام لتحديث BIOS

قم بإجراء الخطوات التالية لتنفيذ عملية تحديث فلاش BIOS من قائمة زر F12:

⚠ **تنبيه:** لا تقم بإيقاف تشغيل النظام أثناء عملية تحديث BIOS. إذ قد يؤدي إيقاف تشغيل النظام إلى فشل تمهيد النظام.

الخطوات

1. من حالة إيقاف التشغيل، أدخل مفتاح USB حيث قمت بنسخ الفلاش إلى منفذ USB خاص بالنظام.
2. قم بتشغيل النظام واضغط على مفتاح F12 للوصول إلى "قائمة التمهيد لمرة واحدة"، ثم مَيّر "تحديث BIOS" باستخدام الماوس أو مفاتيح الأسهم، ثم اضغط على **Enter**.

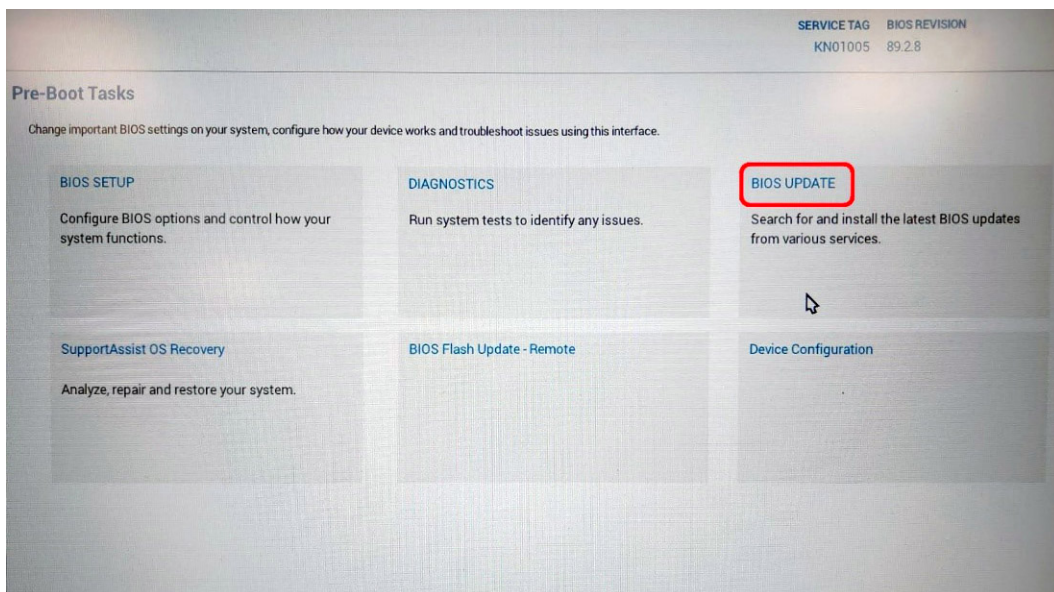

3. سيتم فتح قائمة "تحديث BIOS"، ثم انقر فوق "التحديث من ملف".

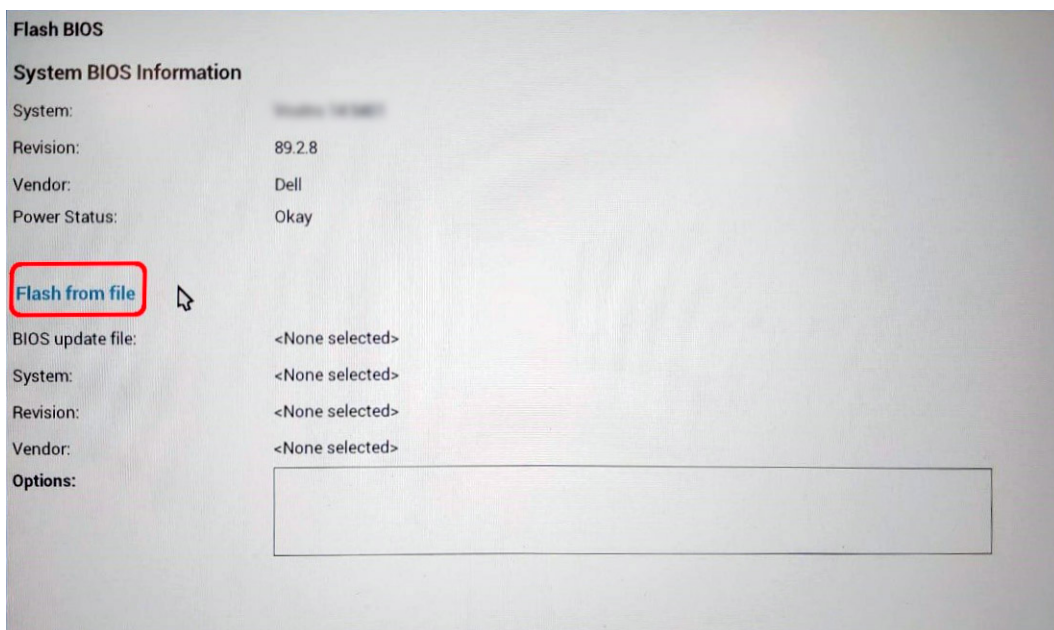

4. تحديد جهاز USB خارجي.

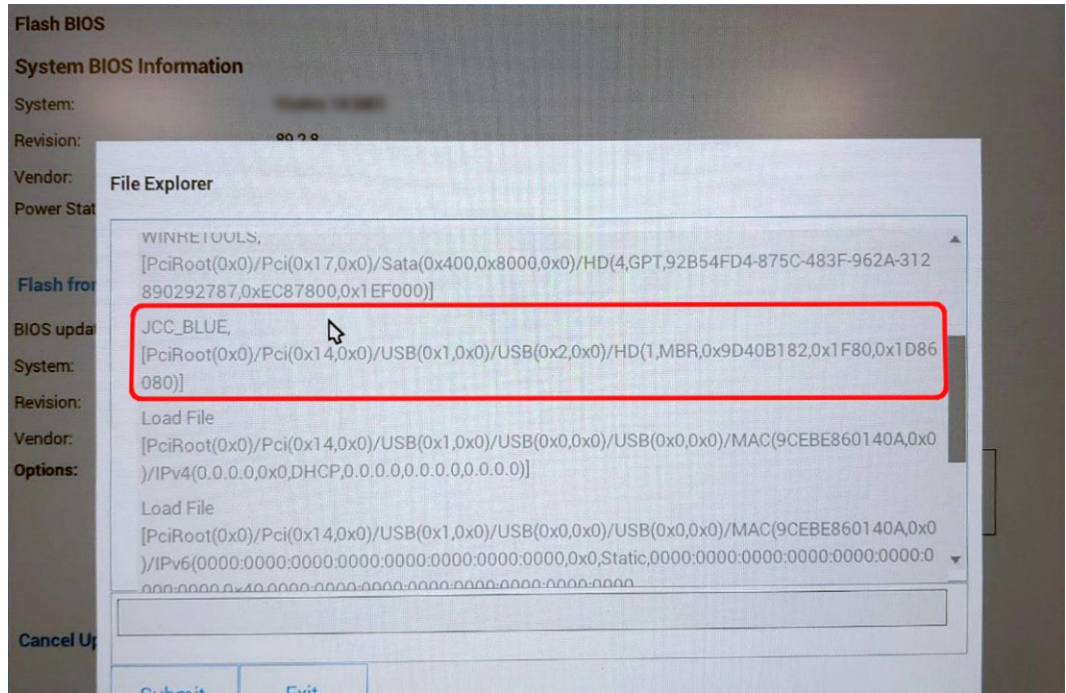

5. فور تحديد الملف، انقر نقرًا مزدوجًا فوق ملف التحديث الهدف، ثم اضغط على "إرسال".

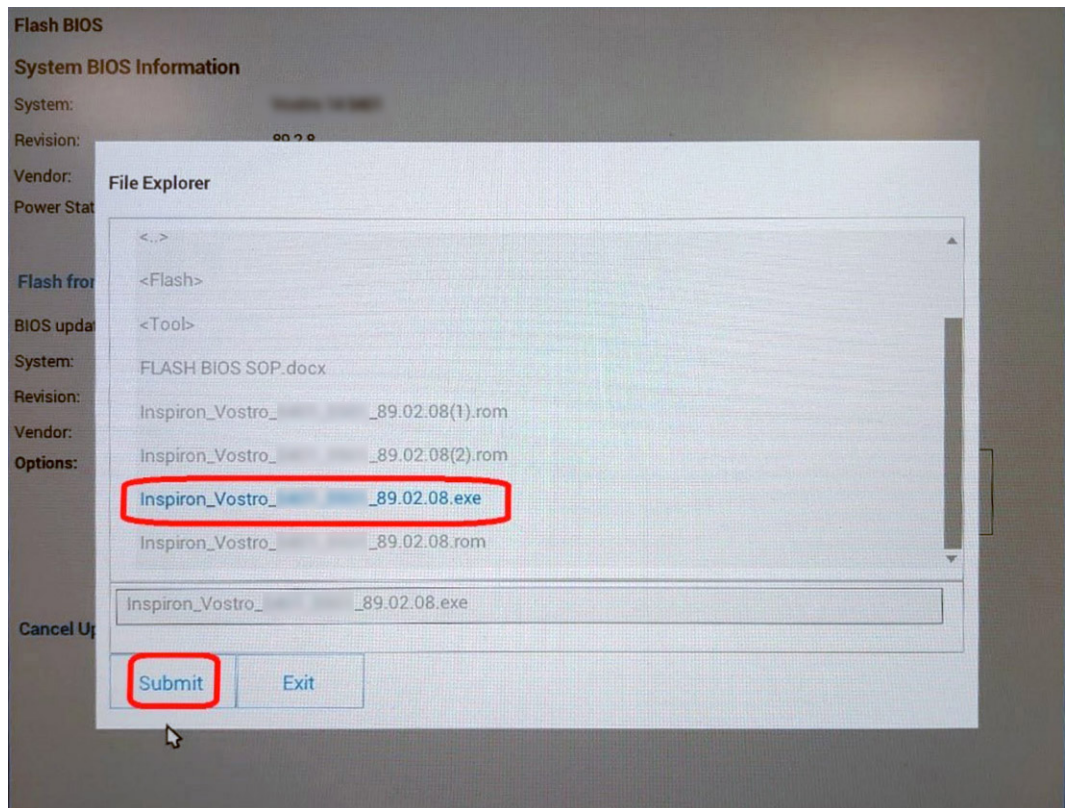

6. انقر فوق تحديث BIOS وستتم إعادة تمهيد النظام لتحديث BIOS.

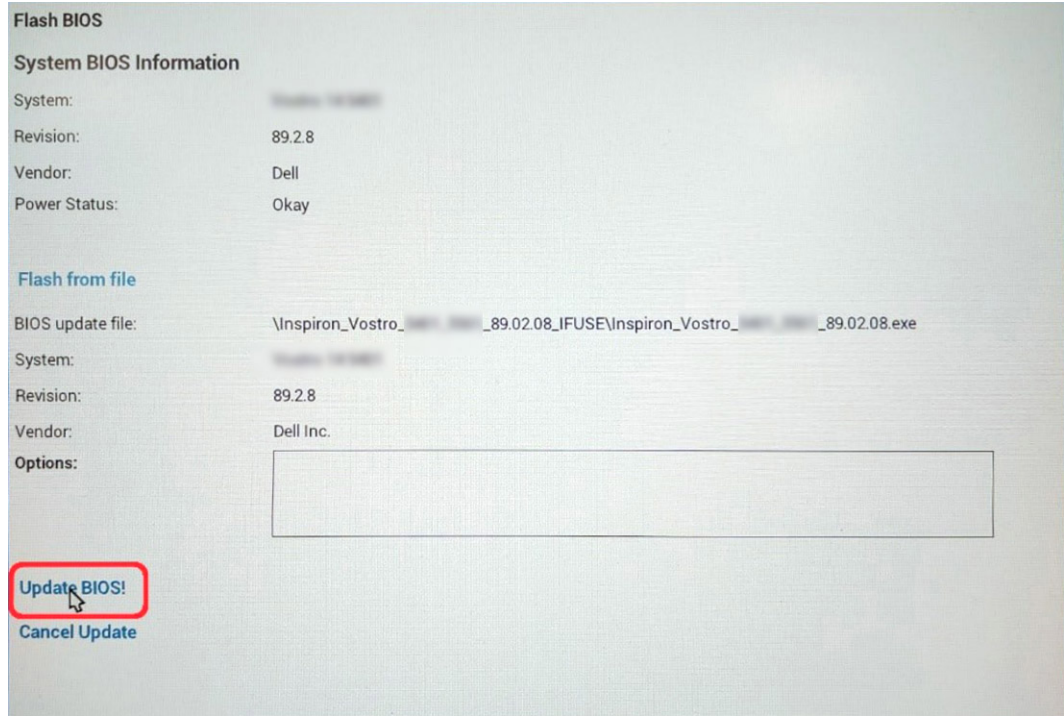

7. فور الانتهاء، ستتم إعادة تمهيد النظام وتكتمل عملية تحديث BIOS.

كلمة مرور النظام والضبط

جدول 9. كلمة مرور النظام والضبط

نوع كلمة المرور	الوصف
كلمة مرور النظام	كلمة المرور التي يجب عليك إدخالها لتسجيل الدخول إلى النظام.
كلمة مرور الضبط	كلمة المرور التي يجب عليك إدخالها للوصول إلى ضبط BIOS وإحداث تغيير فيها والخاصة بالكمبيوتر.

يمكنك إنشاء كلمة مرور النظام وكلمة مرور الضبط لتأمين الكمبيوتر.

⚠️ **تنبيه:** توفر ميزات كلمة المرور مستوى رئيسي من الأمان للبيانات الموجودة على الكمبيوتر.

⚠️ **تنبيه:** أي شخص يمكنه الوصول إلى البيانات المخزنة على الكمبيوتر في حالة عدم تأمينها وتركها غير مراقبة.

ⓘ **ملاحظة:** تم تعطيل ميزة كلمة مرور النظام والإعداد.

تعيين كلمة مرور لإعداد النظام

المتطلبات

يمكنك تخصيص كلمة مرور نظام جديدة فقط عندما تكون الحالة في وضع غير محددة.

عن المهمة

للدخول إلى إعداد النظام، اضغط على F12 بعد التشغيل أو إعادة التمهيد مباشرةً.

الخطوات

1. في شاشة BIOS للنظام أو إعداد النظام، حدد الأمان واضغط على Enter. يتم عرض شاشة الأمان.
2. حدد كلمة مرور النظام وقم بإنشاء كلمة مرور في حقل أدخل كلمة المرور الجديدة.

استخدم الإرشادات التالية لتعيين كلمة مرور النظام:

- يمكن أن تتكون كلمة المرور ما يصل إلى 32 حرف.
 - يمكن أن تحتوي كلمة المرور على أرقام من 0 إلى 9.
 - يُسمح بالكتابة بحروف صغيرة، حيث لا يُسمح بالكتابة بحروف كبيرة.
 - يُسمح فقط بكتابة الحروف الخاصة فقط: المسافة، (")، (+)، (.)، (-)، (.)، (/)، (:)، ([)، (\)، (])، (^).
3. اكتب كلمة مرور النظام التي أدخلتها سابقاً في حقل **Confirm new password** (تأكيد كلمة المرور الجديدة) واضغط على **OK** (موافق).
 4. اضغط على **ESC** وستظهر رسالة تطالبك بحفظ التغييرات.
 5. اضغط على **Y** لحفظ التغييرات.
تتم إعادة تشغيل الكمبيوتر.

حذف أو تغيير كلمة مرور موجودة خاصة بالنظام

المتطلبات

تأكد من أن حاله كلمة المرور غير مقفله (في اعداد النظام) قبل ان تحاول حذف أو تغيير كلمه مرور النظام و/أو الاعداد الحالي. لا يمكنك حذف أو تغيير كلمه مرور النظام أو الضبط الحالية ، إذا كانت حاله كلمه المرور مقفله.

عن المهمة

للدخول إلى إعداد النظام، اضغط على **F12** بعد التشغيل أو إعادة التمهيد مباشرة.

الخطوات

1. في شاشة **BIOS** للنظام أو إعداد النظام، حدد حماية النظام واضغط على **Enter**.
يتم عرض الشاشة تأمين النظام.
 2. في الشاشة تأمين النظام تأكد أن حالة كلمة المرور غير مؤمنة.
 3. حدد كلمة مرور النظام، وقم بتحديث أو حذف كلمة مرور النظام الموجودة، واضغط على **Enter** أو **Tab**.
 4. حدد كلمة مرور الإعداد، وقم بتحديث أو حذف كلمة مرور الإعداد الموجودة، واضغط على **Enter** أو **Tab**.
- ملاحظة:** في حالة تغيير كلمة مرور النظام و/أو المسؤول، أعد إدخال كلمة المرور الجديدة عند المطالبة. إذا قمت بحذف كلمة مرور النظام و/أو الإعداد، فقم بتأكيد الحذف عند المطالبة.
5. اضغط على **ESC** وستظهر رسالة تطالبك بحفظ التغييرات.
 6. اضغط على **Y** لحفظ التغييرات والخروج من ضبط النظام.
تتم إعادة تشغيل الكمبيوتر.

مسح إعدادات CMOS

عن المهمة

تنبيه: سيؤدي مسح إعدادات CMOS إلى إعادة تعيين إعدادات BIOS على الكمبيوتر.

الخطوات

1. قم بإزالة غطاء القاعدة.
ملاحظة: تأكد من فصل كابل البطارية عن لوحة النظام.
2. قم بإزالة البطارية الخلووية المصغرة.
3. انتظر لمدة دقيقة واحدة.
4. قم بتركيب البطارية الخلووية المصغرة.
5. قم بتركيب غطاء القاعدة.

مسح كلمتي مرور BIOS (إعداد النظام) والنظام

عن المهمة

لمسح كلمة مرور النظام أو BIOS، اتصل بالدعم الفني من Dell كما هو موضح في www.dell.com/contactdell. **ملاحظة:** للحصول على معلومات حول كيفية إعادة تعيين كلمات المرور في نظام التشغيل Windows أو التطبيقات، ارجع إلى الوثائق المصاحبة لنظام التشغيل Windows أو التطبيق الذي تستخدمه.

استشكاف الأخطاء وإصلاحها

تشخيصات SupportAssist

عن المهمة

تجري تشخيصات SupportAssist (المعروفة سابقاً بتشخيصات ePSA) فحصاً كاملاً لأجهزتك. تم تضمين تشخيصات SupportAssist بنظام الإدخال والإخراج الأساسي (BIOS) ويتم تشغيلها داخلياً من خلاله. توفر تشخيصات SupportAssist مجموعة من الخيارات لأجهزة أو مجموعات أجهزة. وتتيح لك القيام بما يلي:

- تشغيل الاختبارات تلقائياً أو في وضع متفاعل.
- تكرار الاختبارات
- عرض نتائج الاختبار أو حفظها
- تشغيل اختبارات شاملة لتقديم خيارات اختبارية إضافية وتقديم معلومات إضافية حول الجهاز (الأجهزة) المعطل (المعطلة)
- عرض رسائل حالة توضح إذا كانت الاختبارات قد تمت بنجاح
- عرض رسائل الخطأ التي تشير إلى ما إذا تمت مصادفه مشكلات أثناء الاختبار

ملاحظة: بعض الاختبارات مخصصة لأجهزة معينة وتتطلب تفاعل المستخدم. تأكد دائماً من وجودك أمام الكمبيوتر عند إجراء الاختبارات التشخيصية.

لمزيد من المعلومات، راجع فحص أداء النظام SupportAssist قبل التمهيد من خلال SupportAssist.

الاختبار الذاتي المدمج (BIST)

عن المهمة

توجد ثلاثة أنواع مختلفة من اختبار BIST للتحقق من أداء الشاشة ومصدر التيار الكهربائي ولوحة النظام. وتُعد هذه الاختبارات مهمة لتقييم ما إذا كانت شاشة LCD أو لوحة النظام بحاجة إلى استبدال.

1. M-BIST: يُعد M-BIST أداة تشخيصية للاختبار الذاتي المدمج تعمل على تحسين دقة تشخيص أعطال وحدة التحكم المضمنة (EC) في لوحة النظام. يجب بدء M-BIST يدوياً قبل إجراء اختبار POST ويمكن أيضاً إجراؤه على نظام غير مشغّل.
2. L-BIST: يُعد L-BIST تحسباً لتشخيص رمز خطأ مؤشر LED الوحيد ويبدأ تلقائياً أثناء اختبار POST.
3. LCD-BIST: يُعد LCD BIST اختباراً تشخيصياً محسناً يتم تقديمه من خلال تقييم النظام قبل التمهيد (PSA) في الأنظمة القديمة.

جدول 10. الوظائف

L-BIST	الاختبار الذاتي المضمن (M-BIST)	
للتحقق من تزويد لوحة النظام شاشة LCD بالتيار عن طريق إجراء اختبار مصدر التيار الرئيسي لشاشة LCD.	لتقييم حالة سلامة لوحة النظام.	الغرض
يتم الدمج في تشخيصات رمز خطأ LED واحد. يبدأ تلقائياً أثناء الاختبار الذاتي عند بدء التشغيل (POST).	اضغط على مفتاح <M> وزر التشغيل.	بدء التشغيل
يومض رمز خطأ مؤشر LED الخاص بالبطارية [2، 8] باللون الكهرماني مرتين، ثم يتوقف مؤقتاً، ثم يومض باللون الأبيض 8 مرات.	مصباح LED للبطارية بضوء كهرماني ثابت	مؤشر حدوث العطل
يشير إلى وجود مشكلة في لوحة النظام.	يشير إلى وجود مشكلة في لوحة النظام.	تعليمات الإصلاح

أضواء النظام التشخيصية

مصباح حالة البطارية

يشير إلى التيار وحالة شحن البطارية.

أبيض ثابت — مهابئ التيار متصل وشحن البطارية أكثر من 5 بالمائة.

كهرماني — جهاز الكمبيوتر يعمل على البطارية وشحن البطارية أقل من 5 بالمائة.

مطفاً

- مهائى التيار متصل والبطارية مشحونة بالكامل.
 - يعمل جهاز الكمبيوتر على البطارية والبطارية مشحونة بأكثر من 5 بالمائة.
 - جهاز الكمبيوتر في حالة السكون أو الإسبات أو قيد إيقاف التشغيل.
- ضوء التيار وحالة البطارية يومض باللون الكهرماني مع رموز صوتية تشير إلى حالات الفشل.
- على سبيل المثال، يومض ضوء التيار وحالة البطارية باللون الكهرماني مرتين يتبعهما توقف مؤقت ثم يومض باللون الأبيض ثلاث مرات يتبعها توقف. ويستمر النمط 2,3 هذا حتى يتم إيقاف تشغيل الكمبيوتر مشيراً إلى عدم اكتشاف ذاكرة أو ذاكرة RAM.
- يوضح الجدول التالي أنماط ضوء حالة البطارية والتيار المختلفة والمشكلات المتعلقة بها.

جدول 11. رموز مؤشر LED

رموز مصابيح التشخيص	وصف المشكلة
2.1	عطل المعالج
2.2	لوحة النظام: عطل في نظام الإدخال والإخراج الأساسي (BIOS) أو ROM (ذاكرة القراءة فقط)
2.3	لم يتم اكتشاف ذاكرة أو ذاكرة RAM (ذاكرة وصول عشوائي)
2.4	عطل في الذاكرة أو ذاكرة RAM (ذاكرة الوصول العشوائي)
2.5	تم تثبيت ذاكرة غير صالحة
2.6	خطأ في لوحة النظام أو مجموعة الشرائح
2.7	عطل في الشاشة
2.8	عطل في قضيب تيار LCD.
3.1	عطل في البطارية الخلووية المصغرة
3.2	عطل في PCI (الاتصال المتبادل بين المكونات الطرفية) أو بطاقة/شريحة الفيديو
3.3	لم يتم العثور على نسخ الاسترجاع
3.4	تم العثور على نسخ الاسترجاع ولكنها غير صحيحة
3.5	عطل في مصدر الطاقة الرئيسي
3.6	تحديث نظام الإدخال والإخراج الأساسي (BIOS) بالنظام غير مكتمل

ضوء حالة الكاميرا: يشير إلى ما إذا كانت الكاميرا قيد الاستخدام.

- أبيض ثابت — الكاميرا قيد الاستخدام.
- مطفاً — الكاميرا غير مستخدمة.

ضوء حالة Caps Lock: يشير إلى ما إذا كان قد تم تمكين أو تعطيل Caps Lock.

- أبيض ثابت — تم تمكين Caps Lock.
- مطفاً — تم تعطيل Caps Lock.

تحديث نظام الإدخال والإخراج الأساسي (BIOS) (مفتاح USB)

الخطوات

1. اتبع الإجراءات من الخطوة 1 إلى الخطوة 7 في "تحديث BIOS" لتنزيل أحدث ملف لبرنامج إعداد BIOS.
2. أنشئ محرك أقراص قابل للتمهيد عبر منفذ USB. لمزيد من المعلومات، راجع مقالة قاعدة المعرفة رقم SLN143196 على موقع www.dell.com/support.
3. انسخ ملف برنامج إعداد BIOS إلى محرك أقراص قابل للتمهيد عبر منفذ USB.
4. قم بتوصيل محرك الأقراص القابل للتمهيد عبر منفذ USB إلى الكمبيوتر الذي يحتاج إلى تحديث BIOS.
5. أعد تشغيل الكمبيوتر واضغط على **F12** عند عرض شعار Dell على الشاشة.
6. قم بالتمهيد إلى محرك الأقراص عبر منفذ USB من قائمة التمهيد لمرة واحدة.
7. اكتب اسم ملف برنامج إعداد BIOS واضغط على **Enter**.
8. تظهر الأداة المساعدة لتحديث BIOS. اتبع التعليمات الظاهرة على الشاشة لإكمال تحديث BIOS.

استرداد نظام التشغيل

عندما يتعذر على جهاز الكمبيوتر التمهيد إلى نظام التشغيل حتى بعد تكرار المحاولات، يبدأ تلقائيًا تشغيل أداة Dell SupportAssist OS Recovery. تُعد Dell SupportAssist أداة مستقلة يتم تثبيتها مسبقًا في جميع أجهزة الكمبيوتر من Dell المثبت عليها نظام التشغيل Windows 10. وهي تتألف من أدوات لتشخيص واستكشاف المشكلات التي قد تحدث وإصلاحها قبل تمهيد الكمبيوتر إلى نظام التشغيل. حيث تتيح لك إمكانية تشخيص مشكلات الأجهزة أو إصلاح جهاز الكمبيوتر أو النسخ الاحتياطي للملفات أو استعادة جهاز الكمبيوتر إلى الحالة التي كان عليها بالمصنع. يمكنك أيضًا تنزيلها من موقع دعم Dell على الويب لاستكشاف الأخطاء وإصلاحها على الكمبيوتر وإصلاحها عندما يفشل تمهيد نظام تشغيله الأساسي بسبب عطل في البرامج أو الأجهزة. لمزيد من المعلومات حول استرداد Dell SupportAssist OS، راجع دليل المستخدم لاسترداد Dell SupportAssist OS على موقع www.dell.com/support.

تحديث نظام الإدخال والإخراج الأساسي (BIOS)

عن المهمة

قد تحتاج إلى تحديث نظام الإدخال والإخراج الأساسي (BIOS) عندما يكون هناك تحديثًا متاحًا أو بعد إعادة تركيب لوحة النظام. اتبع الخطوات التالية لتحديث نظام الإدخال والإخراج الأساسي (BIOS):

الخطوات

1. قم بتشغيل جهاز الكمبيوتر الخاص بك.
2. قم بالانتقال إلى www.dell.com/support.
3. انقر على **Product support (دعم المنتج)**، وأدخل علامة الخدمة الخاصة بجهاز الكمبيوتر لديك، ثم انقر على **Submit (إرسال)**.
4. **ملاحظة:** إذا لم يكن لديك رمز الخدمة، فاستخدم ميزة الكشف التلقائي أو استعرض يدويًا طراز جهاز الكمبيوتر الخاص بك.
4. قم بالنقر على **Drivers & downloads (برامج التشغيل والتنزيلات) < Find it myself (العثور عليها بنفسك)**.
5. حدد نظام التشغيل المثبت على جهاز الكمبيوتر الخاص بك.
6. مرر الصفحة لأسفل وقم بتوسيع **BIOS**.
7. انقر على **Download (تنزيل)** لتنزيل أحدث إصدار من BIOS لجهاز الكمبيوتر الخاص بك.
8. بعد اكتمال التنزيل، انتقل إلى المجلد الذي حفظت ملف تحديث BIOS بداخله.
9. انقر نقرًا مزدوجًا فوق رمز ملف تحديث نظام BIOS واتبع الإرشادات التي تظهر على الشاشة.

وسائط النسخ الاحتياطي وخيارات الاسترداد

يوصى بإنشاء محرك الاسترداد لاستكشاف المشكلات التي قد تحدث في نظام التشغيل Windows وحلها. تقترح Dell العديد من الخيارات لاسترداد نظام التشغيل Windows على جهاز الكمبيوتر من Dell. لمزيد من المعلومات، راجع **وسائط النسخ الاحتياطي وخيارات الاسترداد لنظام التشغيل Windows من Dell**.

تصريف الطاقة الزائدة (إجراء إعادة تعيين ثابتة)

عن المهمة

الطاقة الزائدة هي كهرباء إستاتيكية زائدة يستمر وجودها في الكمبيوتر حتى بعد إيقاف تشغيله وإزالة البطارية. للحفاظ على سلامتك وحماية المكونات الإلكترونية الحساسة في جهاز الكمبيوتر الخاص بك، سيطلب منك تصريف الطاقة الزائدة قبل إزالة أو إعادة وضع أي مكونات في الكمبيوتر. إن تصريف الطاقة الزائدة، والمعروف أيضًا بعملية "إعادة التعيين الثابتة"، يُعد أيضًا خطوة شائعة لاستكشاف الأخطاء وإصلاحها، وذلك في حالة عدم تشغيل جهاز الكمبيوتر أو تمهيد داخل نظام التشغيل.

لتصريف الطاقة الزائدة (إجراء إعادة تعيين ثابتة)

الخطوات

1. قم بإيقاف تشغيل جهاز الكمبيوتر الخاص بك.
2. افصل مهائئ التيار عن جهاز الكمبيوتر.
3. قم بإزالة غطاء القاعدة.
4. إزالة البطارية.

5. اضغط مع الاستمرار على زر التشغيل لمدة 20 ثانية لتفريغ الطاقة الزائدة.
6. قم بتركيب البطارية.
7. قم بتركيب غطاء القاعدة.
8. قم بتوصيل مهائى التيار الكهربى بالكمبيوتر.
9. قم بتشغيل جهاز الكمبيوتر الخاص بك.

ملاحظة: لمزيد من المعلومات حول إجراء إعادة تعيين ثابتة، راجع مقالة قاعدة المعارف SLN85632 على الموقع www.dell.com/support.

دورة تشغيل شبكة WiFi

عن المهمة

إذا كان الكمبيوتر غير قادر على الوصول إلى الإنترنت بسبب مشكلات في الاتصال بشبكة WiFi، فيمكن تنفيذ دورة تشغيل شبكة WiFi. يقدم الإجراء التالي التعليمات حول كيفية إجراء دورة تشغيل شبكة WiFi:

ملاحظة: يقدم بعض موفري خدمة الإنترنت (ISP) جهاز مودم/موجه متعدد الوظائف.

الخطوات

1. قم بإيقاف تشغيل جهاز الكمبيوتر الخاص بك.
2. قم بإيقاف تشغيل المودم.
3. قم بإيقاف تشغيل الموجه اللاسلكي.
4. انتظر لمدة 30 ثانية.
5. قم بتشغيل الموجه اللاسلكي.
6. قم بتشغيل المودم.
7. قم بتشغيل جهاز الكمبيوتر الخاص بك.

الحصول على المساعدة والاتصال بشركة Dell

موارد المساعدة الذاتية

يمكنك الحصول على المعلومات والمساعدة بشأن منتجات Dell وخدماتها باستخدام مصادر المساعدة الذاتية هذه:

جدول 12. موارد المساعدة الذاتية

موقع الموارد	موارد المساعدة الذاتية
www.dell.com	معلومات حول منتجات وخدمات Dell
	My Dell
	تلميحات
في حقل "بحث" بنظام التشغيل Windows، اكتب Contact Support، واضغط على الزر Enter.	الاتصال بالدعم
www.dell.com/support/windows www.dell.com/support/linux	المساعدة عبر الإنترنت لنظام التشغيل
www.dell.com/support	معلومات استكشاف الأخطاء وإصلاحها، وأدلة المستخدم، وتعليمات الإعداد، ومواصفات المنتج، ومدونات المساعدة الفنية، وبرامج التشغيل، وتحديثات البرامج، وما إلى ذلك.
1. انتقل إلى https://www.dell.com/support/home/?app=knowledgebase 2. اكتب الموضوع أو الكلمة الأساسية في خانة بحث. 3. انقر فوق بحث للبحث عن المقالات ذات الصلة.	مقالات قاعدة معارف Dell لمجموعة متنوعة من مشكلات الكمبيوتر.
راجع <i>Me and My Dell</i> في www.dell.com/support/manuals . لتحديد <i>Me and My Dell</i> (أنا وجهاز Dell الخاص بي) المتعلق بمنتجك، حدد منتجك من خلال أحد الإجراءات التالية: • حدد اكتشاف منتج. • حدد منتجك من خلال القائمة المتسلسلة ضمن عرض المنتجات. • أدخل رقم الخدمة أو معرف المنتج في شريط البحث.	تعرف على المعلومات التالية المتعلقة بمنتجك: • مواصفات المنتج • نظام التشغيل • إعداد المنتج واستخدامه • النسخ الاحتياطي للبيانات • استكشاف الأخطاء وإصلاحها والتشخيصات • استعادة إعدادات المصنع والنظام • معلومات نظام الإدخال والإخراج الأساسي (BIOS)

الاتصال بشركة Dell

للاتصال بشركة Dell، أو الدعم الفني، أو مشكلات خدمة العملاء، ارجع إلى www.dell.com/contactdell.

ملاحظة: وتختلف حالة التوافر وفقاً للدولة والمنتج، وقد لا تتوفر بعض الخدمات في بلدك.

ملاحظة: إذا لم يكن لديك اتصال نشط بالإنترنت، فيمكنك العثور على معلومات الاتصال على فاتورة الشراء الخاصة بك أو إيصال الشحن أو الفاتورة أو كتالوج منتج Dell.