

Dell G3 17

Manual Servis



Catatan, perhatian, dan peringatan

-  **CATATAN:** Sebuah CATATAN menandakan informasi penting yang membantu Anda untuk menggunakan yang terbaik dari produk Anda.
-  **PERHATIAN:** PERHATIAN menunjukkan kemungkinan terjadinya kerusakan pada perangkat keras atau hilangnya data, dan memberi tahu Anda mengenai cara menghindari masalah tersebut.
-  **PERINGATAN:** PERINGATAN menunjukkan potensi kerusakan harta benda, cedera pribadi, atau kematian

© 2018 Dell Inc. Atau anak-anak perusahaannya. Hak cipta dilindungi undang-undang. Dell, EMC, dan merek dagang lainnya adalah merek dagang Dell Inc. atau anak-anak perusahaannya. Merek dagang lainnya mungkin merupakan merek dagang dari pemiliknya masing-masing.

| | |
|--|-----------|
| 1 Sebelum mengerjakan bagian dalam komputer..... | 9 |
| Persiapan..... | 9 |
| Petunjuk keselamatan..... | 9 |
| Alat bantu yang direkomendasikan..... | 9 |
| Daftar sekrup..... | 10 |
| 2 Setelah mengerjakan bagian dalam komputer..... | 12 |
| 3 Melepaskan penutup bawah..... | 13 |
| Prosedur..... | 13 |
| 4 Memasang kembali penutup bawah..... | 16 |
| Prosedur..... | 16 |
| 5 Melepaskan baterai..... | 19 |
| Langkah-langkah sebelumnya..... | 19 |
| Prosedur..... | 19 |
| 6 Memasang kembali baterai..... | 20 |
| Prosedur..... | 20 |
| Langkah-langkah berikutnya..... | 20 |
| 7 Melepaskan modul memori..... | 21 |
| Langkah-langkah sebelumnya..... | 21 |
| Prosedur..... | 21 |
| 8 Memasang kembali modul memori..... | 22 |
| Prosedur..... | 22 |
| Langkah-langkah berikutnya..... | 22 |
| 9 Melepaskan kartu nirkabel..... | 23 |
| Langkah-langkah sebelumnya..... | 23 |
| Prosedur..... | 23 |
| 10 Memasang kembali kartu nirkabel..... | 25 |
| Prosedur..... | 25 |
| Langkah-langkah berikutnya..... | 25 |
| 11 Melepaskan baterai sel berbentuk koin..... | 26 |
| Langkah-langkah sebelumnya..... | 26 |
| Prosedur..... | 26 |
| 12 Memasang kembali baterai sel berbentuk koin..... | 27 |
| Prosedur..... | 27 |

| | |
|--|-----------|
| Langkah-langkah berikutnya..... | 27 |
| 13 Melepaskan kipas..... | 28 |
| Langkah-langkah sebelumnya..... | 28 |
| Prosedur..... | 28 |
| 14 Memasang kembali kipas..... | 30 |
| Prosedur..... | 30 |
| Langkah-langkah berikutnya..... | 31 |
| 15 Melepaskan kipas prosesor..... | 32 |
| Langkah-langkah sebelumnya..... | 32 |
| Prosedur..... | 32 |
| 16 Memasang kembali kipas prosesor..... | 33 |
| Prosedur..... | 33 |
| Langkah-langkah berikutnya..... | 33 |
| 17 Melepaskan solid-state drive/Intel Optane..... | 34 |
| Langkah-langkah sebelumnya..... | 34 |
| Prosedur..... | 34 |
| 18 Memasang kembali solid-state drive/Intel Optane..... | 35 |
| Prosedur..... | 35 |
| Langkah-langkah berikutnya..... | 35 |
| 19 Melepaskan hard disk..... | 36 |
| Langkah-langkah sebelumnya..... | 36 |
| Prosedur..... | 36 |
| 20 Memasang kembali hard disk..... | 38 |
| Prosedur..... | 38 |
| Langkah-langkah berikutnya..... | 39 |
| 21 Melepaskan panel sentuh..... | 40 |
| Langkah-langkah sebelumnya..... | 40 |
| Prosedur..... | 40 |
| 22 Memasang kembali panel sentuh..... | 41 |
| Prosedur..... | 41 |
| Langkah-langkah berikutnya..... | 41 |
| 23 Melepaskan port adaptor daya..... | 42 |
| Langkah-langkah sebelumnya..... | 42 |
| Prosedur..... | 42 |
| 24 Memasang kembali port adaptor daya..... | 43 |
| Prosedur..... | 43 |

| | |
|---|-----------|
| Langkah-langkah berikutnya..... | 43 |
| 25 Melepaskan speaker..... | 44 |
| Langkah-langkah sebelumnya..... | 44 |
| Prosedur..... | 44 |
| 26 Memasang kembali speaker..... | 45 |
| Prosedur..... | 45 |
| Langkah-langkah berikutnya..... | 45 |
| 27 Melepaskan unit pendingin..... | 46 |
| Langkah-langkah sebelumnya..... | 46 |
| Prosedur..... | 46 |
| 28 Memasang kembali unit pendingin..... | 47 |
| Prosedur..... | 47 |
| Langkah-langkah berikutnya..... | 47 |
| 29 Melepaskan unit display..... | 48 |
| Langkah-langkah sebelumnya..... | 48 |
| Prosedur..... | 48 |
| 30 Memasang kembali unit display..... | 51 |
| Prosedur..... | 51 |
| Langkah-langkah berikutnya..... | 52 |
| 31 Melepaskan board I/O..... | 53 |
| Langkah-langkah sebelumnya..... | 53 |
| Prosedur..... | 53 |
| 32 Memasang kembali board I/O..... | 54 |
| Prosedur..... | 54 |
| Langkah-langkah berikutnya..... | 54 |
| 33 Melepaskan board tombol daya..... | 55 |
| Langkah-langkah sebelumnya..... | 55 |
| Prosedur..... | 55 |
| 34 Memasang kembali board tombol daya..... | 57 |
| Prosedur..... | 57 |
| Langkah-langkah berikutnya..... | 58 |
| 35 Melepaskan board sistem..... | 59 |
| Langkah-langkah sebelumnya..... | 59 |
| Prosedur..... | 59 |
| 36 Memasang kembali board sistem..... | 62 |
| Prosedur..... | 62 |

| | |
|---|-----------|
| Langkah-langkah berikutnya..... | 63 |
| Memasukkan Tag Servis dalam program pengaturan BIOS..... | 64 |
| 37 Melepaskan tombol daya dengan pembaca sidik jari..... | 65 |
| Langkah-langkah sebelumnya..... | 65 |
| Prosedur..... | 65 |
| 38 Memasang kembali tombol daya dengan pembaca sidik jari..... | 67 |
| Prosedur..... | 67 |
| Langkah-langkah berikutnya..... | 67 |
| 39 Melepaskan unit sandaran tangan dan keyboard..... | 69 |
| Langkah-langkah sebelumnya..... | 69 |
| Prosedur..... | 69 |
| 40 Memasang kembali unit sandaran tangan dan keyboard..... | 70 |
| Prosedur..... | 70 |
| Langkah-langkah berikutnya..... | 70 |
| 41 Melepaskan bezel display..... | 71 |
| Langkah-langkah sebelumnya..... | 71 |
| Prosedur..... | 71 |
| 42 Memasang kembali bezel display..... | 72 |
| Prosedur..... | 72 |
| Langkah-langkah berikutnya..... | 72 |
| 43 Melepaskan kamera..... | 73 |
| Langkah-langkah sebelumnya..... | 73 |
| Prosedur..... | 73 |
| 44 Memasang kembali kamera..... | 74 |
| Prosedur..... | 74 |
| Langkah-langkah berikutnya..... | 74 |
| 45 Melepaskan panel display..... | 75 |
| Langkah-langkah sebelumnya..... | 75 |
| Prosedur..... | 75 |
| 46 Memasang kembali panel display..... | 77 |
| Prosedur..... | 77 |
| Langkah-langkah berikutnya..... | 78 |
| 47 Melepaskan engsel display..... | 79 |
| Langkah-langkah sebelumnya..... | 79 |
| Prosedur..... | 79 |
| 48 Memasang kembali engsel display..... | 80 |

| | |
|---|-----------|
| Prosedur..... | 80 |
| Langkah-langkah berikutnya..... | 80 |
| 49 Melepaskan kabel display..... | 81 |
| Langkah-langkah sebelumnya..... | 81 |
| Prosedur..... | 81 |
| 50 Memasang kembali kabel display..... | 82 |
| Prosedur..... | 82 |
| Langkah-langkah berikutnya..... | 82 |
| 51 Melepaskan unit penutup-belakang display dan antena..... | 83 |
| Langkah-langkah sebelumnya..... | 83 |
| Prosedur..... | 83 |
| 52 Memasang kembali unit penutup-belakang display dan antena..... | 84 |
| Prosedur..... | 84 |
| Langkah-langkah berikutnya..... | 84 |
| 53 Mengunduh driver..... | 85 |
| Mengunduh driver audio..... | 85 |
| Mengunduh driver grafis..... | 85 |
| Mengunduh driver USB 3.0..... | 85 |
| Mengunduh driver Wi-Fi..... | 86 |
| Mengunduh driver pembaca kartu media..... | 86 |
| Mengunduh driver chipset..... | 86 |
| Mengunduh driver jaringan..... | 86 |
| 54 System setup (Pengaturan sistem)..... | 88 |
| Boot Sequence (Urutan Boot)..... | 88 |
| Tombol navigasi..... | 88 |
| Ikhtisar BIOS..... | 89 |
| Memasuki program konfigurasi BIOS..... | 89 |
| Mengaktifkan atau menonaktifkan USB di dalam program pengaturan BIOS..... | 89 |
| Mengidentifikasi hard disk di dalam program pengaturan BIOS..... | 89 |
| Memeriksa memori sistem di dalam program pengaturan BIOS..... | 89 |
| Opsi System setup (Pengaturan sistem)..... | 90 |
| 55 Kata sandi sistem dan pengaturan..... | 96 |
| Menetapkan kata sandi sistem dan kata sandi pengaturan..... | 96 |
| Menghapus atau mengganti kata sandi pengaturan sistem saat ini..... | 97 |
| Menghapus pengaturan CMOS..... | 97 |
| Menghapus kata sandi yang terlupakan..... | 97 |
| 56 Pemecahan Masalah..... | 98 |
| Menjalankan Flashing BIOS..... | 98 |
| Mem-flash BIOS (kunci USB)..... | 98 |
| Memori Intel Optane (Opsional)..... | 98 |

| | |
|--|------------|
| Mengaktifkan memori Intel Optane..... | 98 |
| Menonaktifkan memori Intel Optane..... | 99 |
| Instal ulang Windows menggunakan drive pemulihan USB..... | 99 |
| Diagnostik Enhanced Pre-Boot System Assessment (Penilaian Sistem Pra-Boot yang Ditingkatkan) (ePSA)... | 99 |
| Menjalankan diagnostik ePSA..... | 100 |
| Lampu diagnostik sistem..... | 100 |
| Siklus daya Wi-Fi..... | 101 |
| Pelepasan daya flea..... | 102 |
| 57 Mendapatkan bantuan dan menghubungi Dell..... | 103 |
| Sumber daya bantuan mandiri..... | 103 |
| Menghubungi Dell..... | 103 |

Sebelum mengerjakan bagian dalam komputer

CATATAN: Gambar di dalam dokumen ini mungkin berbeda dengan komputer Anda bergantung pada konfigurasi yang Anda pesan.

Persiapan

- 1 Simpan dan tutup semua file yang terbuka, lalu keluar dari semua aplikasi yang terbuka.
- 2 Matikan komputer Anda. Klik **Start (Mulai) > Power (Daya) > Shut down (Matikan)**.
CATATAN: Jika menggunakan sistem operasi lain, lihat dokumentasi sistem operasi Anda untuk petunjuk penonaktifan.
- 3 Lepaskan komputer dan semua perangkat yang terpasang dari stopkontak.
- 4 Lepaskan sambungan semua perangkat jaringan dan periferal yang terpasang, seperti keyboard, mouse, dan monitor dari komputer Anda.
- 5 Lepaskan semua kartu media dan cakram optik dari komputer Anda, jika ada.

Petunjuk keselamatan

Gunakan panduan keselamatan berikut untuk melindungi komputer dari kemungkinan kerusakan dan memastikan keselamatan diri Anda.

- PERINGATAN:** Sebelum mengerjakan bagian dalam komputer, bacalah informasi keselamatan yang dikirimkan bersama komputer Anda. Untuk informasi selengkapnya tentang praktik keselamatan terbaik, kunjungi home page Kesesuaian Peraturan di www.dell.com/regulatory_compliance.
- PERINGATAN:** Lepaskan semua sumber daya sebelum membuka penutup komputer atau panel. Setelah Anda selesai mengerjakan bagian dalam komputer, pasang kembali semua penutup, panel, dan sekrup sebelum menyambungkan ke stopkontak listrik.
- PERHATIAN:** Untuk mencegah kerusakan pada komputer, pastikan permukaan tempat Anda bekerja telah bersih dan rata.
- PERHATIAN:** Untuk mencegah kerusakan, tangani semua komponen dan kartu dengan memegang bagian tepinya, dan jangan sentuh pin serta bidang kontakannya.
- PERHATIAN:** Anda hanya boleh melakukan pemecahan masalah dan perbaikan sesuai dengan wewenang atau diarahkan oleh tim bantuan teknis Dell. Kerusakan akibat servis yang tidak diizinkan oleh Dell tidak tercakup dalam jaminan. Lihat petunjuk keselamatan yang dikirimkan bersama produk tersebut atau lihat di www.dell.com/regulatory_compliance.
- PERHATIAN:** Sebelum Anda menyentuh komponen internal apa pun pada komputer, sentuh permukaan logam yang tidak dicat, seperti permukaan logam di bagian belakang komputer. Saat Anda bekerja, sentuh secara berkala permukaan logam yang tidak dicat untuk menghilangkan listrik statis, yang dapat merusak komponen internal.
- PERHATIAN:** Saat Anda mencabut kabel, tarik konektornya atau pada tab tarikannya, bukan pada kabel itu sendiri. Beberapa kabel memiliki konektor dengan tab pengunci atau sekrup ibu jari yang harus dilepas sebelum melepas kabel tersebut. Ketika mencabut kabel, jaga agar tetap sejajar untuk mencegah pin konektor bengkok. Saat menyambungkan kabel, pastikan bahwa port dan konektor diorientasikan dan disejajarkan dengan benar.
- PERHATIAN:** Tekan dan keluarkan setiap kartu yang terpasang dari pembaca kartu media.

















Alat bantu yang direkomendasikan



Prosedur dalam dokumen ini memerlukan alat bantu sebagai berikut:

- Obeng Phillips #1
- Pencungkil plastik

Daftar sekrup

Tabel 1. Daftar sekrup

| Komponen | Ditahan ke | Jenis sekrup | Jumlah | Gambar sekrup |
|---|--|--------------|--------|---|
| Penutup bawah | Unit sandaran tangan dan keyboard | M2.5x7 | 10 |  |
| Baterai | Unit sandaran tangan dan keyboard | M2x3 | 5 |  |
| Panel display | Unit penutup-belakang display dan antena | M2x3 | 4 |  |
| Kipas | Unit sandaran tangan dan keyboard | M2.5x5 | 2 |  |
| Kipas Prosesor | Unit sandaran tangan dan keyboard | M2.5x5 | 2 |  |
| Unit hard disk | Unit sandaran tangan dan keyboard | M2x3 | 4 |  |
| Bracket hard disk | Hard Disk | M3x3 | 4 |  |
| Unit pendingin | Board sistem | M2x3 | 4 |  |
| <p>ⓘ CATATAN: Berlaku hanya untuk komputer yang dikirimkan dengan konfigurasi diskret.</p> | | | | |
| Engsel | Unit sandaran tangan dan keyboard | M2.5x5 | 6 |  |
| Bracket engsel | Unit penutup-belakang display dan antena | M2.5x4 | 8 |  |
| Bracket engsel | Unit penutup-belakang display dan antena | M2x3 | 2 |  |
| Board I/O | Unit sandaran tangan dan keyboard | M2.5x2.5 | 2 |  |
| Port adaptor daya | Unit sandaran tangan dan keyboard | M2x2 | 1 |  |
| Board tombol daya | Unit sandaran tangan dan keyboard | M2x2 | 1 |  |
| Tombol daya dengan pemindai sidik jari (opsional) | Unit sandaran tangan dan keyboard | M2x2 | 1 |  |
| Solid-state drive | Unit sandaran tangan dan keyboard | M2x3 | 1 |  |
| Board sistem | Unit sandaran tangan dan keyboard | M2.5x2.5 | 4 |  |

| Komponen | Ditahan ke | Jenis sekrup | Jumlah | Gambar sekrup |
|------------------------|----------------------------------|---------------------|---------------|---|
| Panel sentuh | Panel sentuh dan sandaran tangan | M2x2 | 4 |  |
| Bracket kartu nirkabel | Board sistem | M2x3 | 1 |  |

Setelah mengerjakan bagian dalam komputer

△ | PERHATIAN: Membiarkan sekrup yang lepas atau longgar di dalam komputer Anda dapat merusak parah komputer.

- 1 Pasang kembali semua sekrup dan pastikan bahwa tidak ada sekrup yang tertinggal di dalam komputer Anda.
- 2 Sambungkan setiap perangkat eksternal, periferal, atau kabel yang telah Anda lepaskan sebelum mengerjakan komputer.
- 3 Pasang kembali semua kartu media, disk, atau setiap komponen lain yang Anda lepaskan sebelum mengerjakan komputer Anda.
- 4 Sambungkan komputer dan semua perangkat yang terpasang ke stopkontak.
- 5 Nyalakan Komputer.

Melepaskan penutup bawah

⚠ PERINGATAN: Sebelum menangani komponen internal komputer, baca informasi keselamatan yang diberikan bersama komputer Anda, lalu ikuti langkah-langkah dalam [Sebelum mengerjakan bagian dalam komputer](#). Setelah mengerjakan bagian dalam komputer Anda, ikuti instruksi di [Setelah mengerjakan bagian dalam komputer](#). Untuk informasi selengkapnya tentang praktik keselamatan terbaik, kunjungi home page Kesesuaian Peraturan di www.dell.com/regulatory_compliance.

Prosedur

- 1 Lepaskan 10 sekrup (M2.5x7) yang menahan penutup bawah ke unit sandaran tangan dan keyboard.
- 2 Kendurkan dua sekrup mati (M2.5) di penutup bawah.

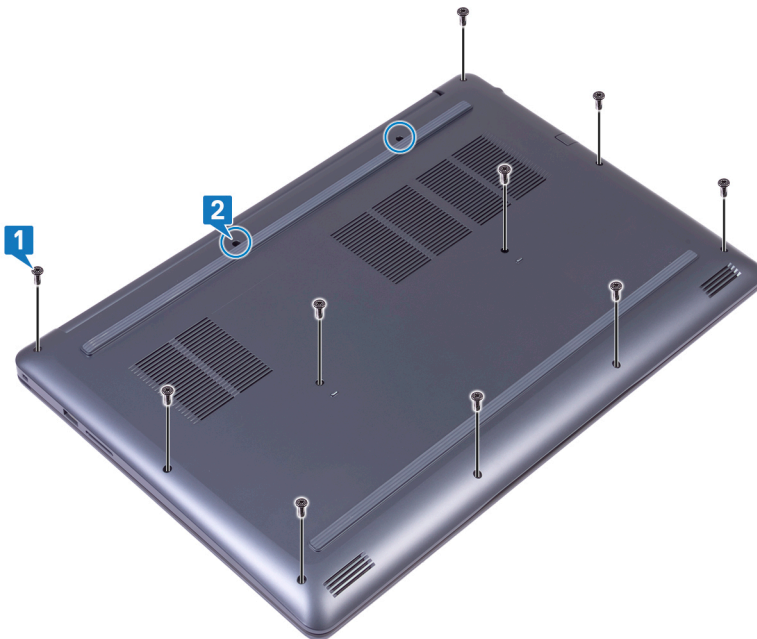

- 3 Cungkil penutup bawah yang dimulai dari engsel kiri.
- 4 Lanjutkan mencungkil penutup bawah dari bagian bawah komputer.

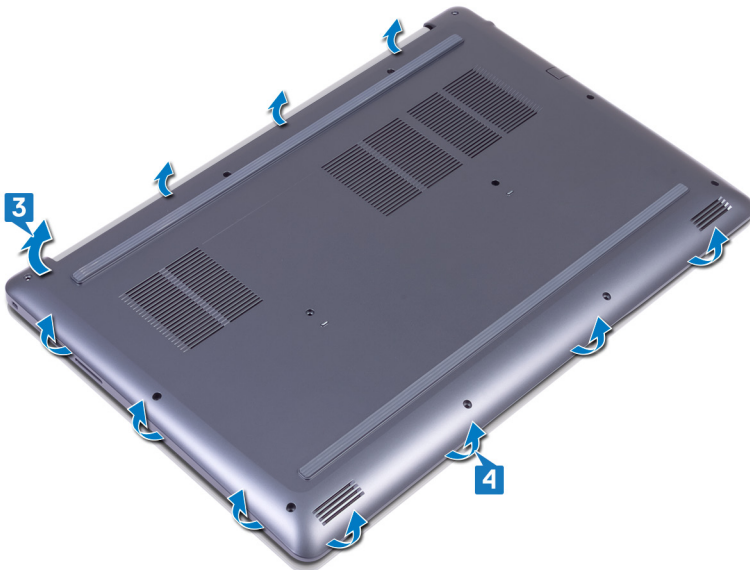

- 5 Cungkil penutup bawah dari sisi kanan dan angkat dari unit sandaran tangan dan keyboard.

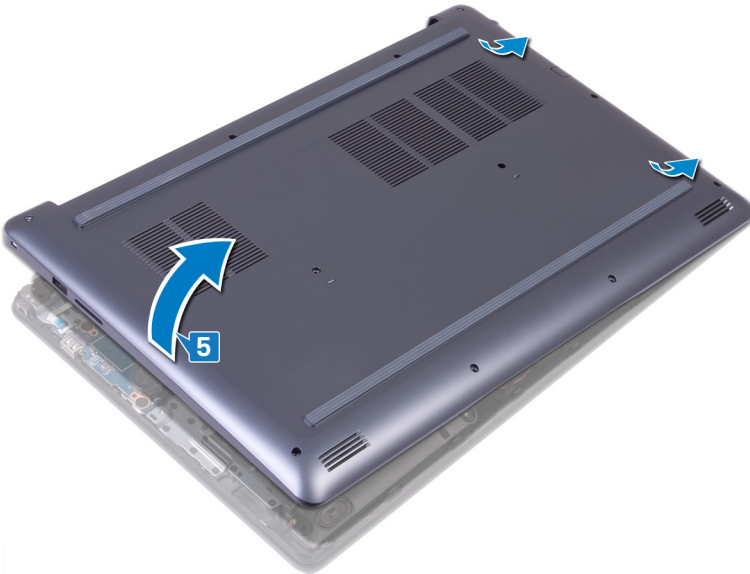

ⓘ | CATATAN: Langkah berikutnya berlaku hanya jika Anda ingin melepaskan komponen lain dari komputer.

- 6 Kelupas perekat yang menahan kabel baterai kipas ke board sistem.
7 Lepaskan sambungan kabel baterai dari board sistem.

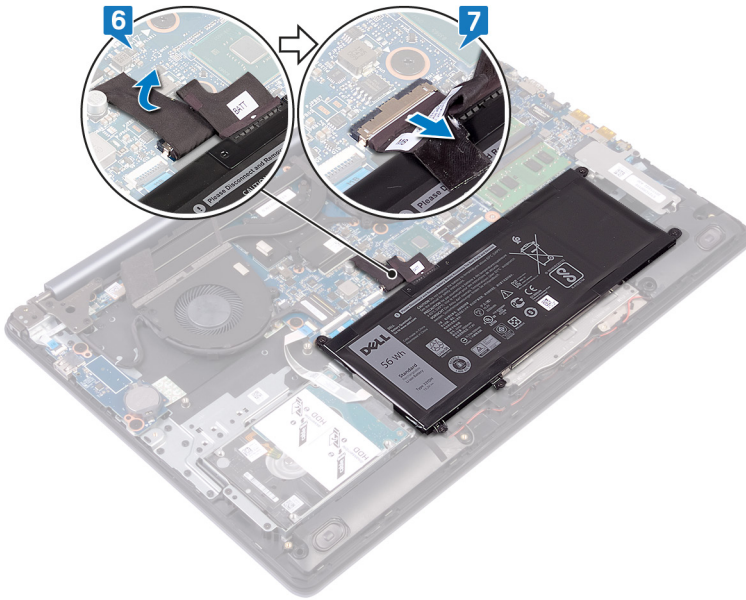

- 8 Tekan dan tahan tombol daya selama 5 detik untuk menghubungkan komputer ke tanah dan mengosongkan daya listrik statis.

Memasang kembali penutup bawah

⚠ PERINGATAN: Sebelum menangani komponen internal komputer, baca informasi keselamatan yang diberikan bersama komputer Anda, lalu ikuti langkah-langkah dalam [Sebelum mengerjakan bagian dalam komputer](#). Setelah mengerjakan bagian dalam komputer Anda, ikuti instruksi di [Setelah mengerjakan bagian dalam komputer](#). Untuk informasi selengkapnya tentang praktik keselamatan terbaik, kunjungi home page Kesesuaian Peraturan di www.dell.com/regulatory_compliance.

Prosedur

- 1 Sambungkan kabel baterai ke board sistem, jika ada.
- 2 Tempelkan perekat yang menahan kabel baterai ke board sistem.

⚠ PERHATIAN: Untuk mencegah kerusakan yang tidak disengaja pada port adaptor daya, jangan tekan penutup bawah terhadap port adaptor daya saat Anda memasukkan penutup bawah ke bawah komputer.

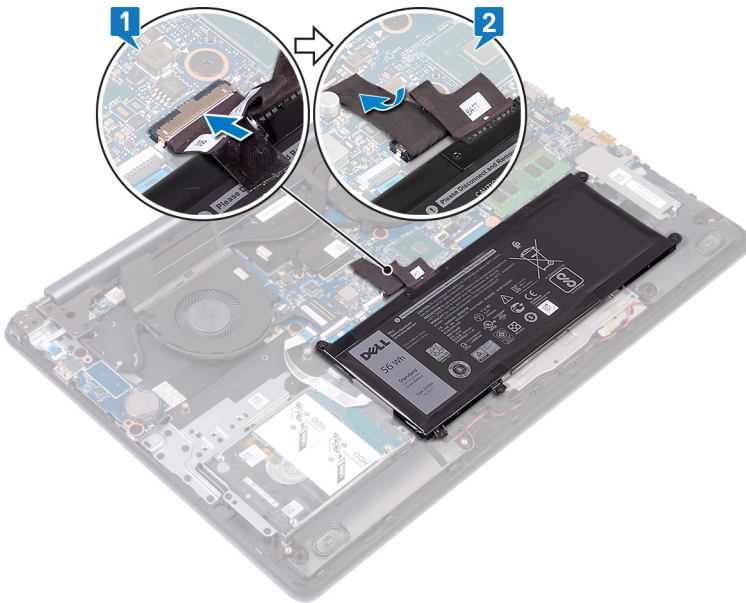

- 3 Letakkan penutup bawah ke unit sandaran tangan dan keyboard, lalu masukkan penutup bawah tersebut ke tempatnya dimulai dari port adaptor daya.

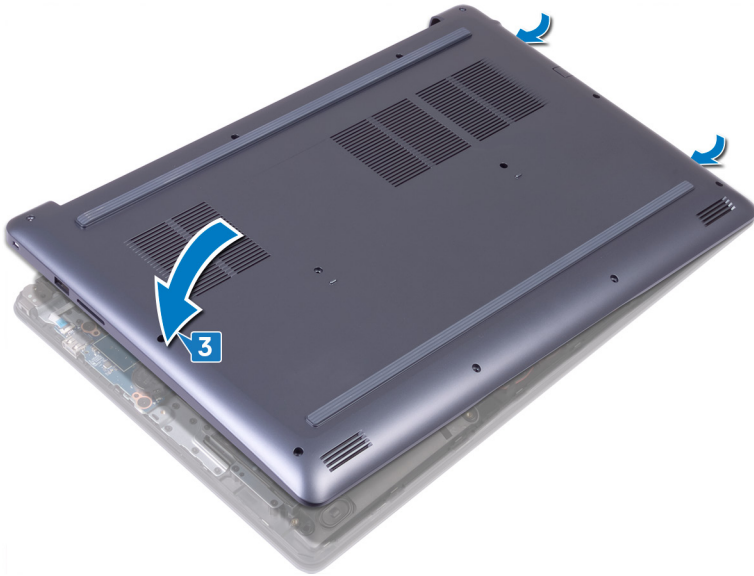

- 4 Sejajarkan tab pada penutup bawah dengan slot pada unit sandaran tangan dan masukkan pada tempatnya.

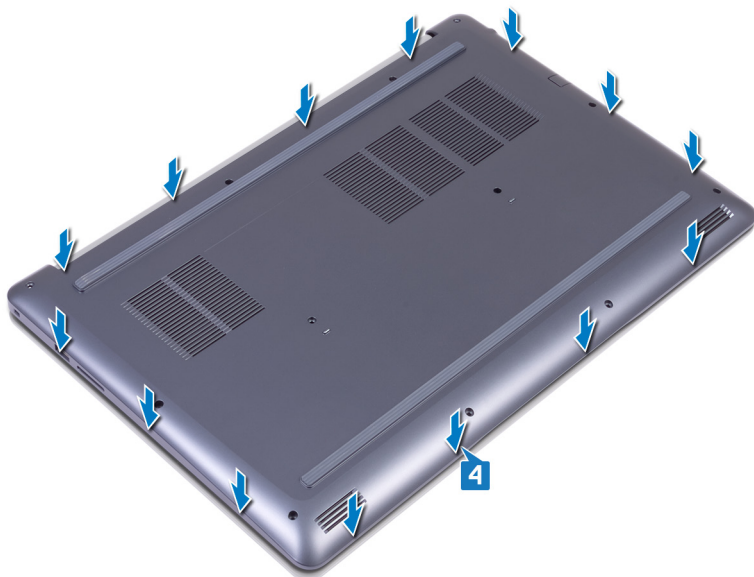

- 5 Kencangkan dua sekrup mati (M2.5) yang menahan penutup bawah ke unit sandaran tangan dan keyboard.
- 6 Pasang kembali 10 sekrup (M2.5x7) yang menahan penutup bawah ke unit sandaran tangan dan keyboard.

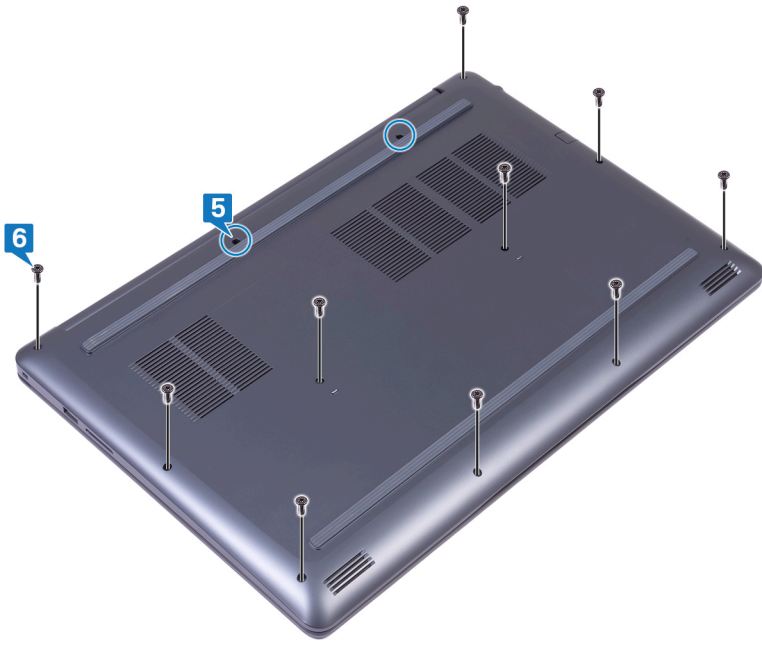

Melepaskan baterai

⚠ PERINGATAN: Sebelum menangani komponen internal komputer, baca informasi keselamatan yang diberikan bersama komputer Anda, lalu ikuti langkah-langkah dalam [Sebelum mengerjakan bagian dalam komputer](#). Setelah mengerjakan bagian dalam komputer Anda, ikuti instruksi di [Setelah mengerjakan bagian dalam komputer](#). Untuk informasi selengkapnya tentang praktik keselamatan terbaik, kunjungi home page Kesesuaian Peraturan di www.dell.com/regulatory_compliance.

Langkah-langkah sebelumnya

Lepaskan [penutup bawah](#).

Prosedur

- 1 Lepaskan lima sekrup (M2x3) yang menahan baterai ke unit sandaran tangan dan keyboard.
- 2 Angkat baterai dari unit sandaran tangan dan baterai.

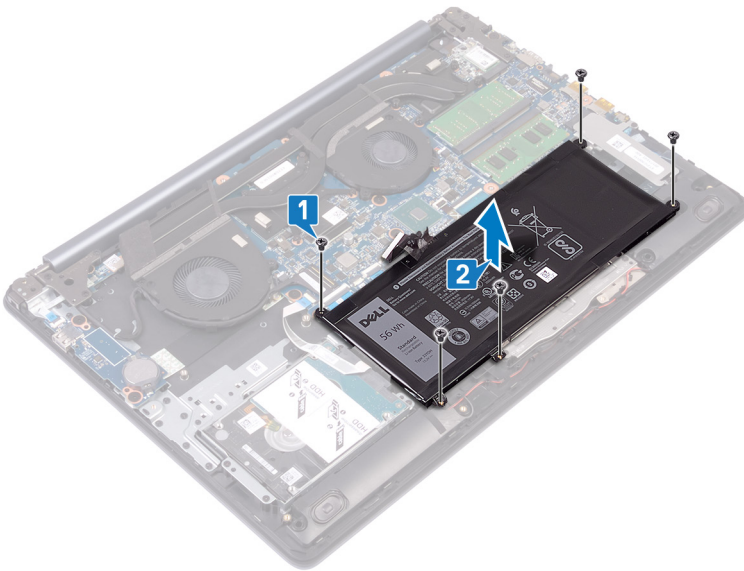

Memasang kembali baterai

⚠ PERINGATAN: Sebelum menangani komponen internal komputer, baca informasi keselamatan yang diberikan bersama komputer Anda, lalu ikuti langkah-langkah dalam [Sebelum mengerjakan bagian dalam komputer](#). Setelah mengerjakan bagian dalam komputer Anda, ikuti instruksi di [Setelah mengerjakan bagian dalam komputer](#). Untuk informasi selengkapnya tentang praktik keselamatan terbaik, kunjungi home page Kesesuaian Peraturan di www.dell.com/regulatory_compliance.

Prosedur

- 1 Sejajarkan lubang sekrup pada baterai dengan lubang sekrup pada unit sandaran tangan dan keyboard.
- 2 Pasang kembali empat sekrup (M2x3) yang menahan baterai ke unit sandaran tangan dan keyboard.

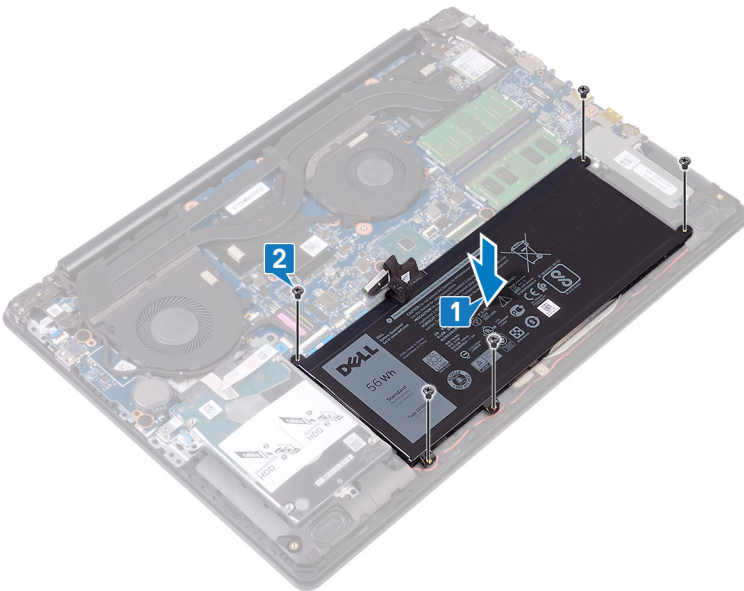

Langkah-langkah berikutnya

Pasang kembali [penutup bawah](#).

Melepaskan modul memori

⚠ PERINGATAN: Sebelum menangani komponen internal komputer, baca informasi keselamatan yang diberikan bersama komputer Anda, lalu ikuti langkah-langkah dalam [Sebelum mengerjakan bagian dalam komputer](#). Setelah mengerjakan bagian dalam komputer Anda, ikuti instruksi di [Setelah mengerjakan bagian dalam komputer](#). Untuk informasi selengkapnya tentang praktik keselamatan terbaik, kunjungi home page Kesesuaian Peraturan di www.dell.com/regulatory_compliance.

Langkah-langkah sebelumnya

Lepaskan penutup bawah.

Prosedur

- 1 Temukan modul memori di komputer Anda.

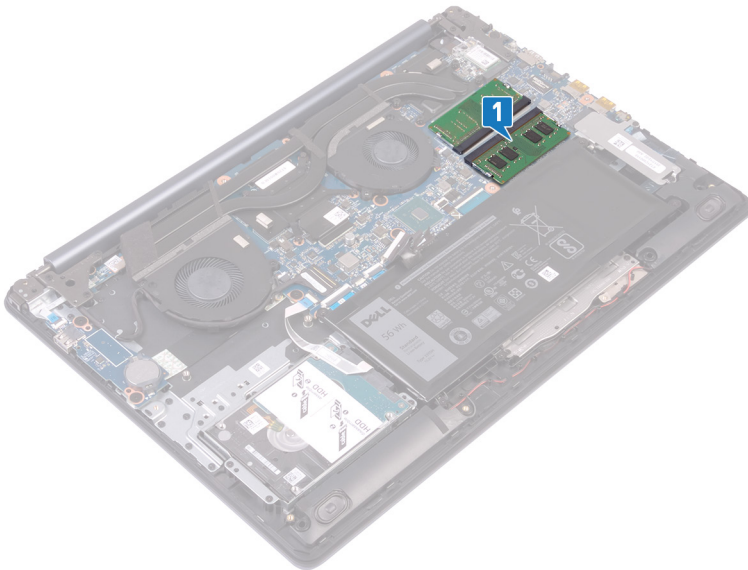

- 2 Gunakan ujung jari untuk merentangkan klip penahan pada setiap slot modul memori hingga modul memori tersembul ke atas.
- 3 Lepaskan modul memori dari slot modul memori.

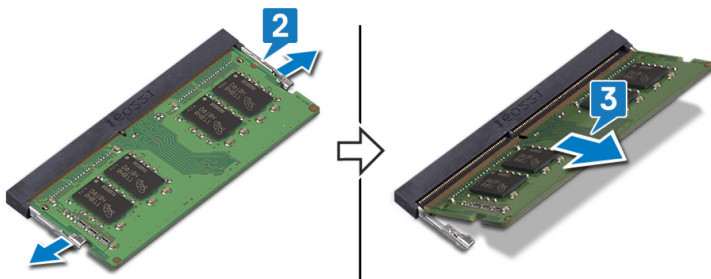

Memasang kembali modul memori

⚠ PERINGATAN: Sebelum menangani komponen internal komputer, baca informasi keselamatan yang diberikan bersama komputer Anda, lalu ikuti langkah-langkah dalam [Sebelum mengerjakan bagian dalam komputer](#). Setelah mengerjakan bagian dalam komputer Anda, ikuti instruksi di [Setelah mengerjakan bagian dalam komputer](#). Untuk informasi selengkapnya tentang praktik keselamatan terbaik, kunjungi home page Kesesuaian Peraturan di www.dell.com/regulatory_compliance.

Prosedur

- 1 Sejajarkan takik pada modul memori dengan tab pada slot modul memori.
- 2 Geser modul memori dengan kuat ke dalam slot pada kemiringan tertentu.
- 3 Tekan modul memori ke bawah hingga terdengar suara terkunci pada tempatnya.

📌 CATATAN: Jika Anda tidak mendengar bunyi klik, lepas modul memori, lalu pasang kembali.

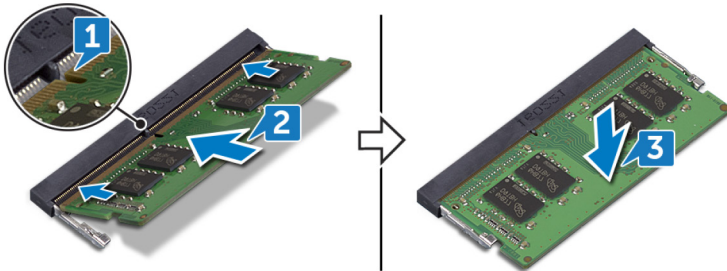

Langkah-langkah berikutnya

Pasang kembali [penutup bawah](#).

Melepaskan kartu nirkabel

⚠ PERINGATAN: Sebelum menangani komponen internal komputer, baca informasi keselamatan yang diberikan bersama komputer Anda, lalu ikuti langkah-langkah dalam [Sebelum mengerjakan bagian dalam komputer](#). Setelah mengerjakan bagian dalam komputer Anda, ikuti instruksi di [Setelah mengerjakan bagian dalam komputer](#). Untuk informasi selengkapnya tentang praktik keselamatan terbaik, kunjungi home page Kesesuaian Peraturan di www.dell.com/regulatory_compliance.

Langkah-langkah sebelumnya

Lepaskan penutup bawah.

Prosedur

- 1 Temukan kartu nirkabel di komputer Anda.

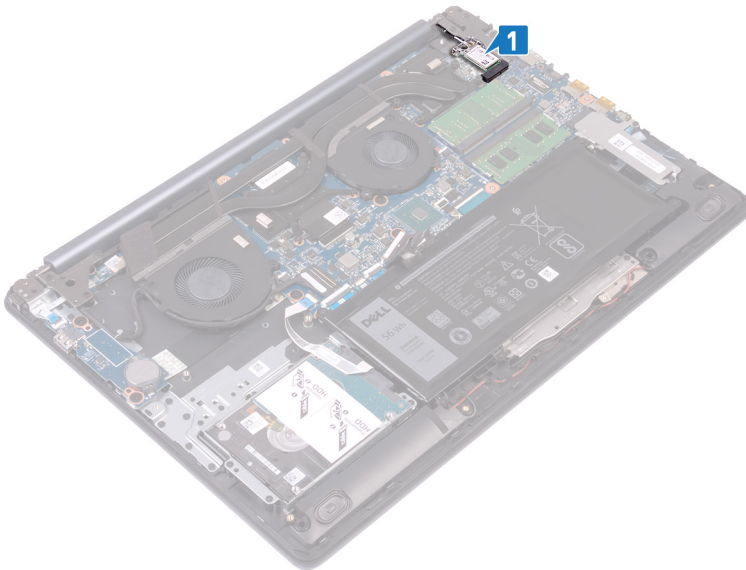

- 2 Lepaskan sekrup (M2x3) yang menahan bracket kartu nirkabel ke board sistem.
- 3 Geser dan lepaskan braket kartu nirkabel dari kartu nirkabel.
- 4 Lepaskan sambungan kabel antena dari kartu nirkabel.
- 5 Geser dan lepaskan kartu nirkabel dari slot kartu nirkabel.

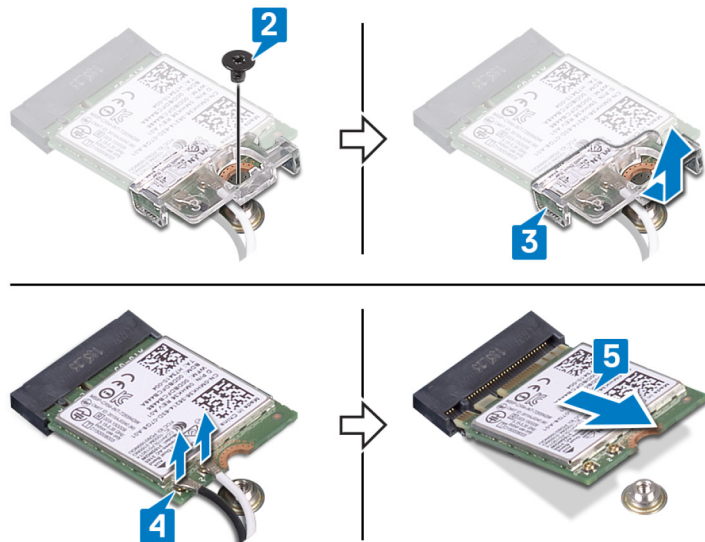

Memasang kembali kartu nirkabel

⚠ PERINGATAN: Sebelum menangani komponen internal komputer, baca informasi keselamatan yang diberikan bersama komputer Anda, lalu ikuti langkah-langkah dalam [Sebelum mengerjakan bagian dalam komputer](#). Setelah mengerjakan bagian dalam komputer Anda, ikuti instruksi di [Setelah mengerjakan bagian dalam komputer](#). Untuk informasi selengkapnya tentang praktik keselamatan terbaik, kunjungi home page Kesesuaian Peraturan di www.dell.com/regulatory_compliance.

Prosedur

⚠ PERHATIAN: Untuk menghindari kerusakan pada kartu nirkabel, jangan menempatkan kabel apa pun di bawahnya.

- 1 Sambungkan kabel antenna ke kartu nirkabel.
Tabel berikut menginformasikan skema warna kabel antenna untuk kartu nirkabel yang didukung oleh komputer Anda.

Tabel 2. Skema warna kabel antenna

| Konektor pada kartu nirkabel | Warna kabel antenna |
|------------------------------|---------------------|
| Utama (segitiga putih) | Putih |
| Tambahan (segitiga hitam) | Hitam |

- 2 Geser dan pasang kembali braket kartu nirkabel pada kartu nirkabel.
- 3 Sejajarkan takik pada kartu nirkabel dengan tab pada slot kartu nirkabel dan sisipkan kartu nirkabel tersebut ke dalam slot kartu nirkabel dengan cara memiringkannya.
- 4 Pasang kembali sekrup (M2x3) yang menahan braket kartu nirkabel ke kartu nirkabel serta unit sandaran tangan dan keyboard.

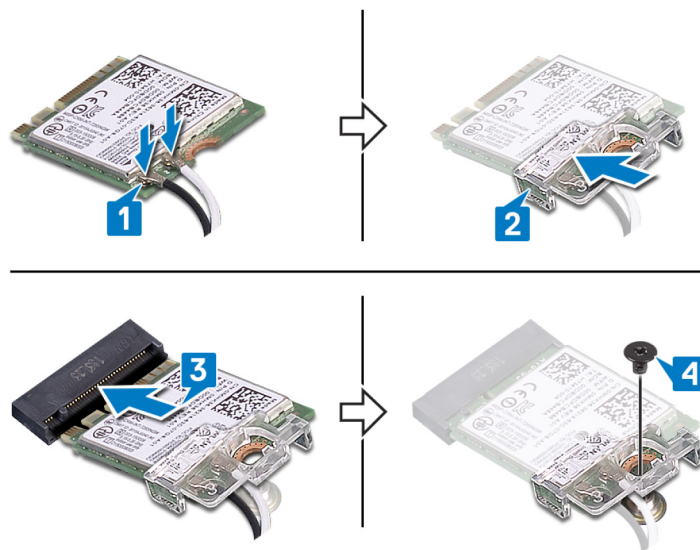

Langkah-langkah berikutnya

Pasang kembali [penutup bawah](#).

Melepaskan baterai sel berbentuk koin

- ⚠ **PERINGATAN:** Sebelum menangani komponen internal komputer, baca informasi keselamatan yang diberikan bersama komputer Anda, lalu ikuti langkah-langkah dalam [Sebelum mengerjakan bagian dalam komputer](#). Setelah mengerjakan bagian dalam komputer Anda, ikuti instruksi di [Setelah mengerjakan bagian dalam komputer](#). Untuk informasi selengkapnya tentang praktik keselamatan terbaik, kunjungi home page Kesesuaian Peraturan di www.dell.com/regulatory_compliance.
- ⚠ **PERHATIAN:** Melepas baterai sel koin akan mengatur ulang pengaturan BIOS ke nilai bawaan. Direkomendasikan agar Anda mencatat pengaturan program pengaturan BIOS sebelum melepaskan baterai sel berbentuk koin.

Langkah-langkah sebelumnya

Lepaskan penutup bawah.

Prosedur

- ⚠ **PERHATIAN:** Melepas baterai sel koin akan mengatur ulang pengaturan BIOS ke nilai bawaan. Sebelum melepaskan baterai sel berbentuk koin, disarankan untuk mencatat pengaturan program BIOS setup.

Dengan menggunakan pencungkil plastik, lepaskan baterai sel berbentuk koin dari soket baterai di papan I/O.

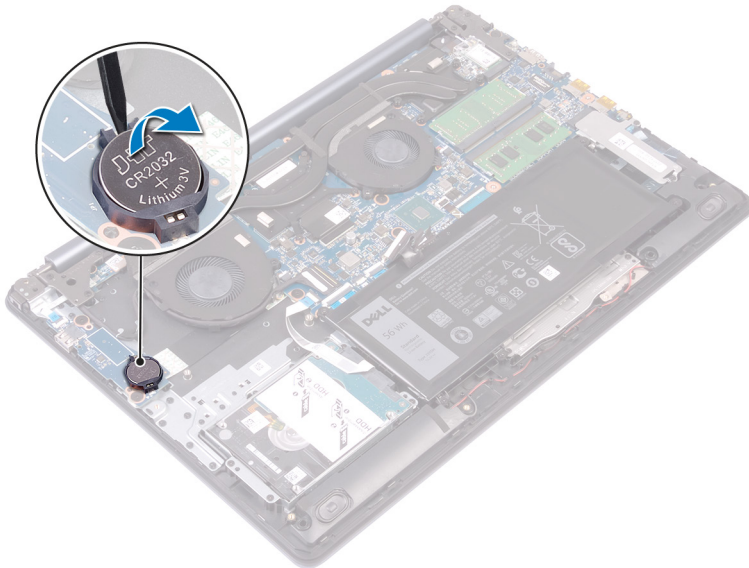

Memasang kembali baterai sel berbentuk koin

⚠ PERINGATAN: Sebelum menangani komponen internal komputer, baca informasi keselamatan yang diberikan bersama komputer Anda, lalu ikuti langkah-langkah dalam [Sebelum mengerjakan bagian dalam komputer](#). Setelah mengerjakan bagian dalam komputer Anda, ikuti instruksi di [Setelah mengerjakan bagian dalam komputer](#). Untuk informasi selengkapnya tentang praktik keselamatan terbaik, kunjungi home page Kesesuaian Peraturan di www.dell.com/regulatory_compliance.

Prosedur

Dengan sisi positif menghadap ke atas, pasang baterai sel berbentuk koin pada soket baterai di board I/O.

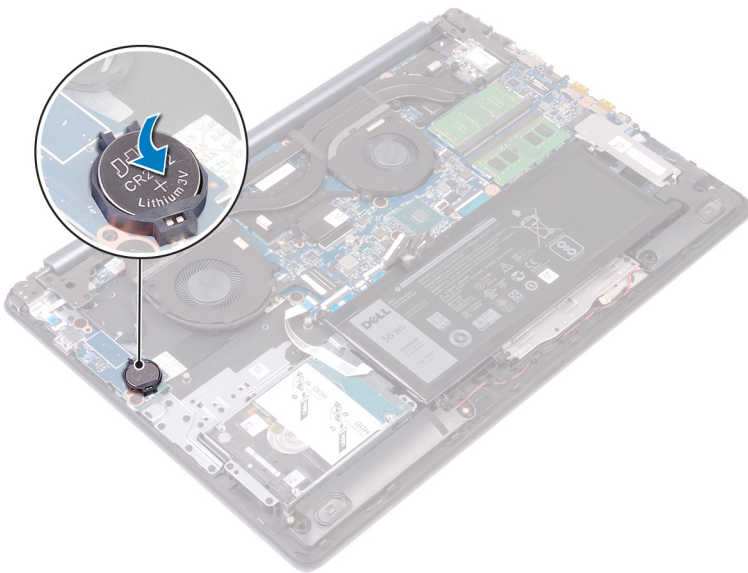

Langkah-langkah berikutnya

Pasang kembali [penutup bawah](#).

Melepaskan kipas

⚠ PERINGATAN: Sebelum menangani komponen internal komputer, baca informasi keselamatan yang diberikan bersama komputer Anda, lalu ikuti langkah-langkah dalam [Sebelum mengerjakan bagian dalam komputer](#). Setelah mengerjakan bagian dalam komputer Anda, ikuti instruksi di [Setelah mengerjakan bagian dalam komputer](#). Untuk informasi selengkapnya tentang praktik keselamatan terbaik, kunjungi home page Kesesuaian Peraturan di www.dell.com/regulatory_compliance.

Langkah-langkah sebelumnya

Lepaskan [penutup bawah](#).

Prosedur

- 1 Buka kait lalu lepaskan sambungan kabel display dari board sistem.
- 2 Lepaskan kabel display dari pemandu perutean di kipas.

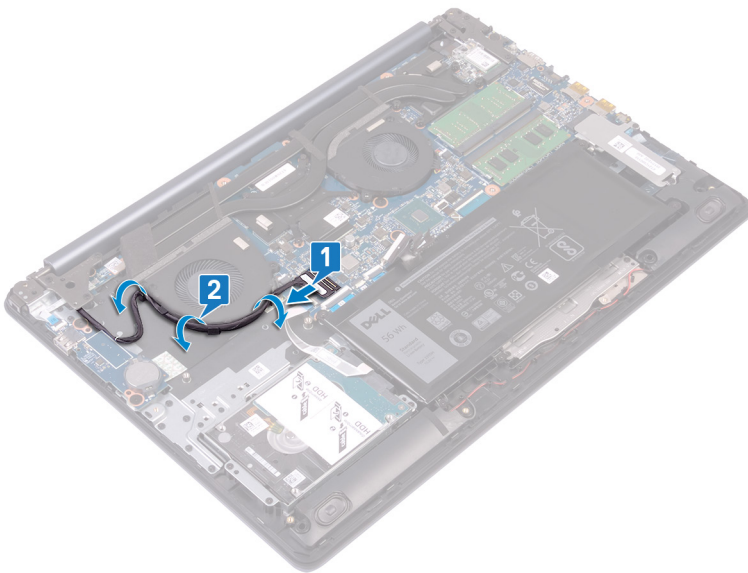

- 3 Lepaskan kabel kipas dari board sistem.
- 4 Lepaskan dua sekrup (M2.5x5) yang menahan kipas ke unit sandaran tangan dan keyboard.
- 5 Angkat kipas dari unit sandaran tangan dan keyboard.

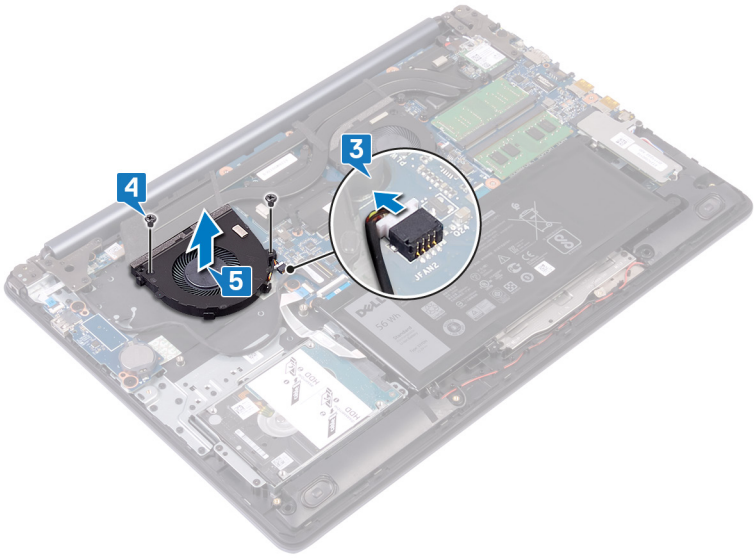

Memasang kembali kipas

⚠ PERINGATAN: Sebelum menangani komponen internal komputer, baca informasi keselamatan yang diberikan bersama komputer Anda, lalu ikuti langkah-langkah dalam [Sebelum mengerjakan bagian dalam komputer](#). Setelah mengerjakan bagian dalam komputer Anda, ikuti instruksi di [Setelah mengerjakan bagian dalam komputer](#). Untuk informasi selengkapnya tentang praktik keselamatan terbaik, kunjungi home page Kesesuaian Peraturan di www.dell.com/regulatory_compliance.

Prosedur

- 1 Sejajarkan lubang sekrup pada kipas dengan lubang sekrup pada unit sandaran tangan dan keyboard.
- 2 Pasang kembali dua sekrup (M2.5x5) yang menahan kipas ke unit sandaran tangan dan keyboard.
- 3 Sambungkan kabel kipas ke board sistem.

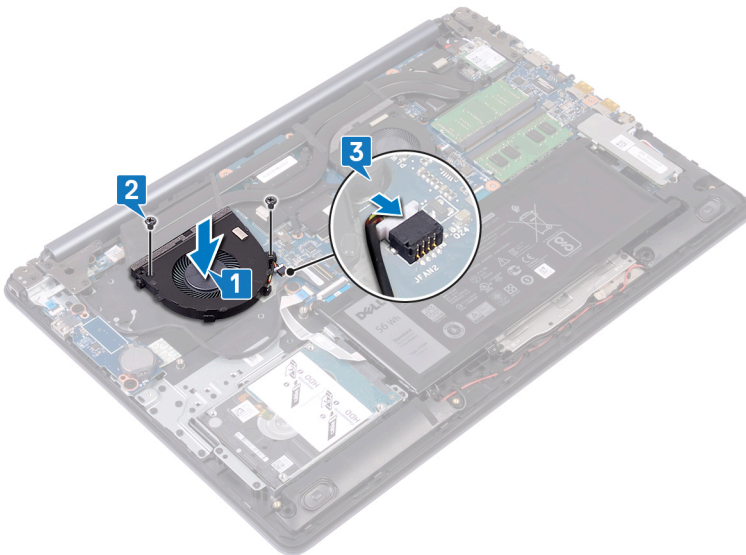

- 4 Rutekan kabel display pada pemandu peruteannya pada kipas.
- 5 Sambungkan kabel display ke konektornya pada board sistem dan tutup kaitnya.

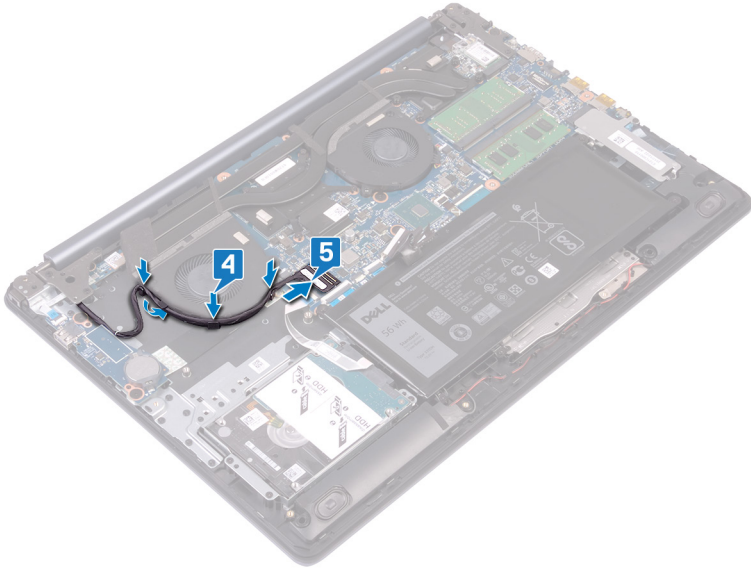

Langkah-langkah berikutnya

Pasang kembali penutup bawah.

Melepaskan kipas prosesor

⚠ PERINGATAN: Sebelum menangani komponen internal komputer, baca informasi keselamatan yang diberikan bersama komputer Anda, lalu ikuti langkah-langkah dalam [Sebelum mengerjakan bagian dalam komputer](#). Setelah mengerjakan bagian dalam komputer Anda, ikuti instruksi di [Setelah mengerjakan bagian dalam komputer](#). Untuk informasi selengkapnya tentang praktik keselamatan terbaik, kunjungi home page Kesesuaian Peraturan di www.dell.com/regulatory_compliance.

Langkah-langkah sebelumnya

Lepaskan [penutup bawah](#).

Prosedur

- 1 Lepaskan sambungan kabel kipas prosesor dari board sistem.
- 2 Lepaskan dua sekrup (M2.5x5) yang menahan kipas prosesor ke unit sandaran tangan dan keyboard.
- 3 Angkat kipas prosesor dari unit pendingin.

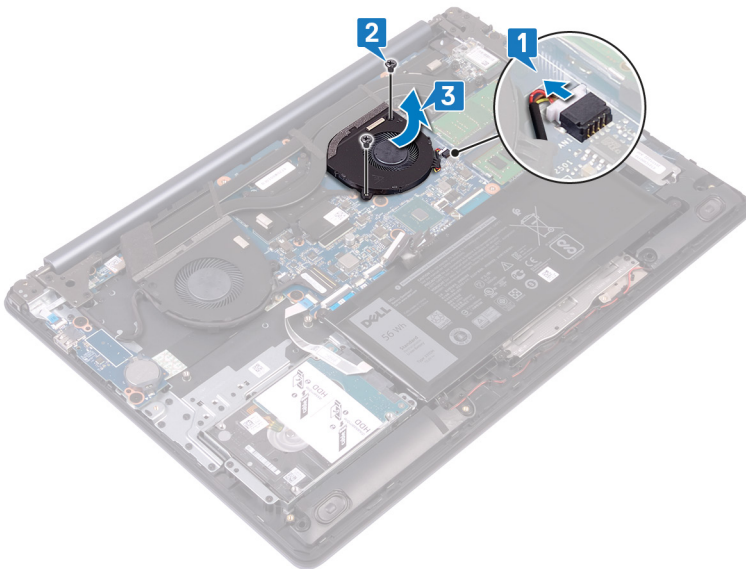

Memasang kembali kipas prosesor

⚠ PERINGATAN: Sebelum menangani komponen internal komputer, baca informasi keselamatan yang diberikan bersama komputer Anda, lalu ikuti langkah-langkah dalam [Sebelum mengerjakan bagian dalam komputer](#). Setelah mengerjakan bagian dalam komputer Anda, ikuti instruksi di [Setelah mengerjakan bagian dalam komputer](#). Untuk informasi selengkapnya tentang praktik keselamatan terbaik, kunjungi home page Kesesuaian Peraturan di www.dell.com/regulatory_compliance.

Prosedur

- 1 Sejajarkan lubang sekrup pada kipas prosesor dengan lubang sekrup pada unit sandaran tangan dan keyboard.
- 2 Pasang kembali dua sekrup (M2.5x5) yang menahan kipas prosesor ke unit sandaran tangan dan keyboard.
- 3 Geser dan sambungkan kabel kipas prosesor ke konektor pada board sistem.

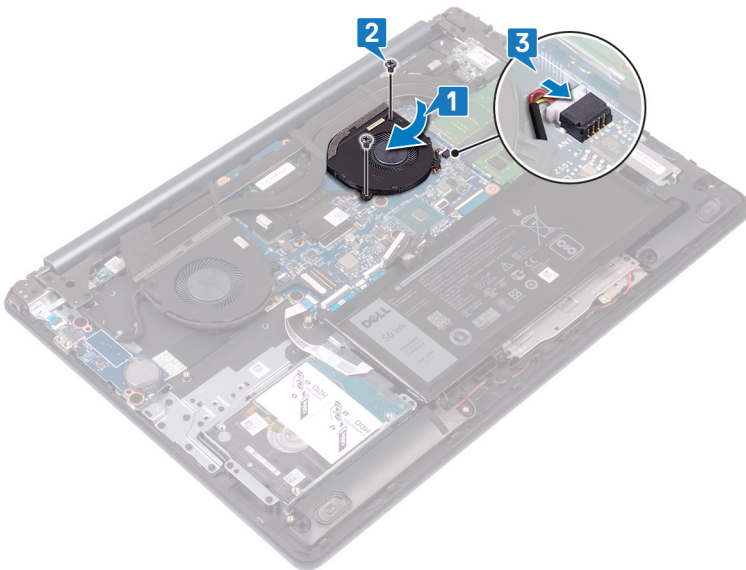

Langkah-langkah berikutnya

Pasang kembali [penutup bawah](#).

Melepaskan solid-state drive/Intel Optane

Anda perlu menonaktifkan Intel Optane sebelum melepaskannya dari komputer Anda. Untuk informasi lebih lanjut tentang menonaktifkan Intel Optane, lihat [Menonaktifkan Intel Optane](#).

⚠ PERINGATAN: Sebelum menangani komponen internal komputer, baca informasi keselamatan yang diberikan bersama komputer Anda, lalu ikuti langkah-langkah dalam [Sebelum mengerjakan bagian dalam komputer](#). Setelah mengerjakan bagian dalam komputer Anda, ikuti instruksi di [Setelah mengerjakan bagian dalam komputer](#). Untuk informasi selengkapnya tentang praktik keselamatan terbaik, kunjungi home page Kesesuaian Peraturan di www.dell.com/regulatory_compliance.

Langkah-langkah sebelumnya

Lepaskan [penutup bawah](#).

Prosedur

- 1 Kendurkan sekrup mati yang menahan pelindung SSD/Intel Optane dan SSD/Intel Optane ke unit sandaran tangan dan keyboard.

ⓘ | CATATAN: Pelindung SSD hanya tersedia di komputer yang dikirimkan dengan SSD NVMe.

- 2 Di komputer dengan SSD mSATA/Intel Optane, lepaskan sekrup (M2x3) yang menahan SSD/Intel Optane ke unit sandaran tangan dan keyboard.
- 3 Geser pelindung SSD/Intel Optane dan angkat pelindung SSD/Intel Optane dari unit sandaran tangan dan keyboard.
- 4 Geser dan lepaskan SSD/Intel Optane dari slotnya.

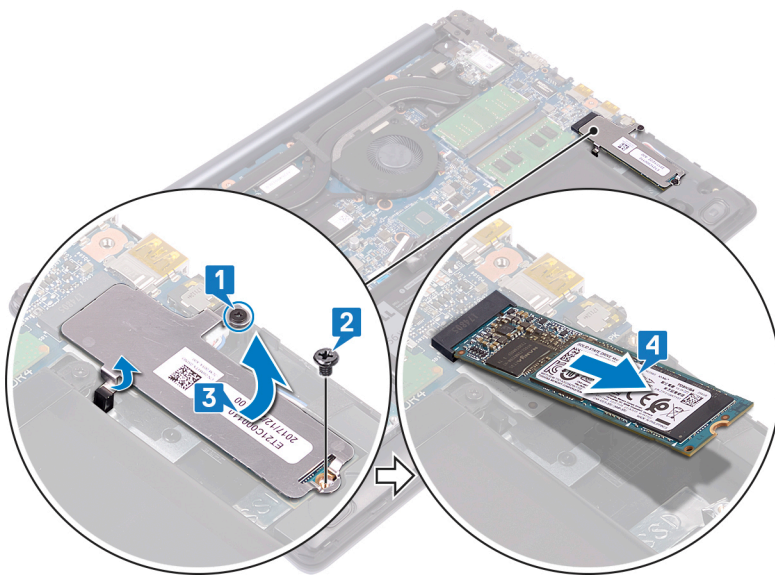

Memasang kembali solid-state drive/Intel Optane

Aktifkan Intel Optane setelah Anda memasangnya kembali. Untuk informasi lebih lanjut tentang mengaktifkan Intel Optane, lihat [Mengaktifkan Intel Optane](#).

⚠ PERINGATAN: Sebelum menangani komponen internal komputer, baca informasi keselamatan yang diberikan bersama komputer Anda, lalu ikuti langkah-langkah dalam [Sebelum mengerjakan bagian dalam komputer](#). Setelah mengerjakan bagian dalam komputer Anda, ikuti instruksi di [Setelah mengerjakan bagian dalam komputer](#). Untuk informasi selengkapnya tentang praktik keselamatan terbaik, kunjungi home page Kesesuaian Peraturan di www.dell.com/regulatory_compliance.

⚠ PERHATIAN: Solid-state drive merupakan komponen yang rentan. Tangani solid-state drive dengan sangat hati-hati.

Prosedur

- 1 Sejajarkan takik pada SSD/Intel Optane dengan tab pada slot dan geser SSD/Intel Optane ke dalam slotnya.
📌 CATATAN: Pelindung SSD hanya tersedia di komputer yang dikirimkan dengan SSD NVMe.
- 2 Geser pelindung SSD/Intel Optane ke dalam tab dan pasang kembali pelindung SSD/Intel Optane ke unit sandaran tangan dan keyboard.
- 3 Pasang kembali sekrup (M2x3) yang menahan SSD/Intel Optane ke unit sandaran tangan dan keyboard.
- 4 Kencangkan sekrup mati yang menahan pelindung SSD/Intel Optane dan SSD/Intel Optane ke unit sandaran tangan dan keyboard.

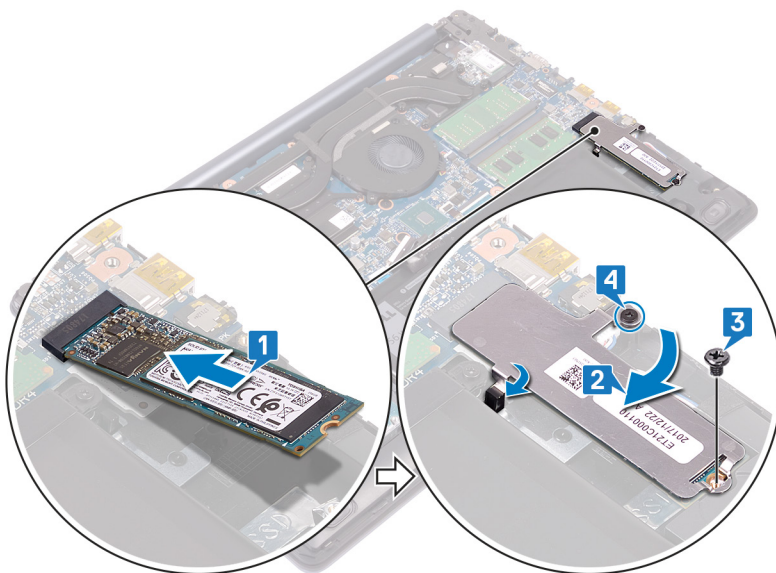

Langkah-langkah berikutnya

Pasang kembali [penutup bawah](#).

Melepaskan hard disk

Jika komputer Anda menggunakan perangkat penyimpanan SATA yang dipercepat oleh memori Intel Optane, nonaktifkan Intel Optane sebelum melepaskan perangkat penyimpanan SATA. Untuk informasi lebih lanjut tentang menonaktifkan Intel Optane, lihat [Menonaktifkan Intel Optane](#).

⚠ PERINGATAN: Sebelum menangani komponen internal komputer, baca informasi keselamatan yang diberikan bersama komputer Anda, lalu ikuti langkah-langkah dalam [Sebelum mengerjakan bagian dalam komputer](#). Setelah mengerjakan bagian dalam komputer Anda, ikuti instruksi di [Setelah mengerjakan bagian dalam komputer](#). Untuk informasi selengkapnya tentang praktik keselamatan terbaik, kunjungi home page Kesesuaian Peraturan di www.dell.com/regulatory_compliance.

⚠ PERHATIAN: Hard disk merupakan komponen yang rentan. Berhati-hatilah saat menangani hard disk.

⚠ PERHATIAN: Untuk menghindari kehilangan data, jangan melepaskan hard disk saat komputer sedang dalam kondisi tidur atau menyala.

Langkah-langkah sebelumnya

- 1 Lepaskan [penutup bawah](#).
- 2 Lepaskan [baterai](#).

Prosedur

- 1 Buka kait dan menggunakan tab penarik, lepaskan sambungan kabel hard disk dari board sistem.
- 2 Lepaskan empat sekrup (M2x3) yang menahan unit hard disk ke unit sandaran tangan dan keyboard.
- 3 Angkat unit hard disk bersama kabelnya dari unit sandaran tangan dan keyboard.

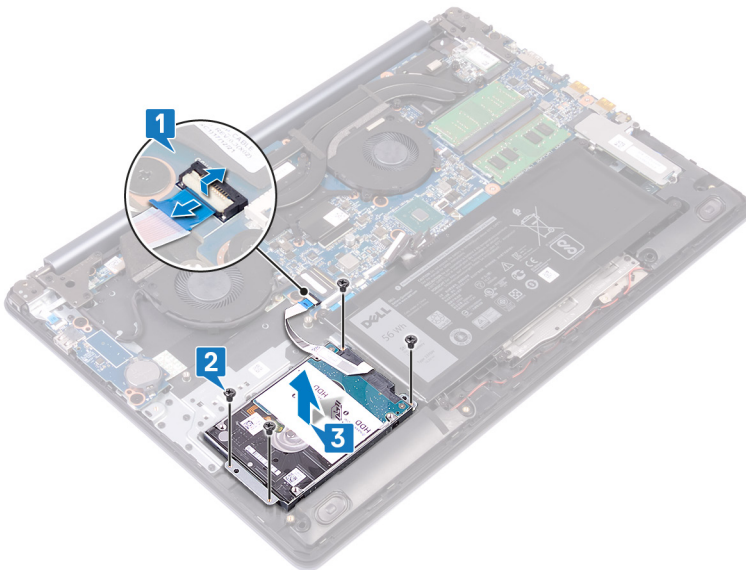

- 4 Lepaskan sambungan interposer dari unit hard disk.

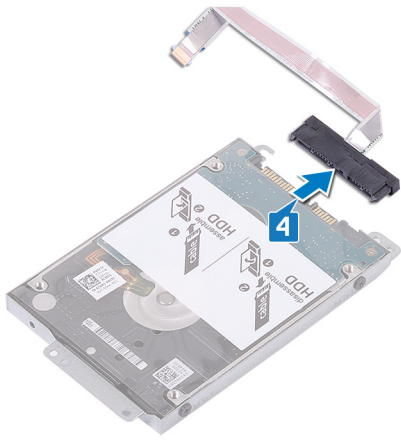

5 Lepaskan empat sekrup (M3x3) yang menahan bracket hard disk ke hard disk.

6 Angkat hard disk dari bracket hard disk.

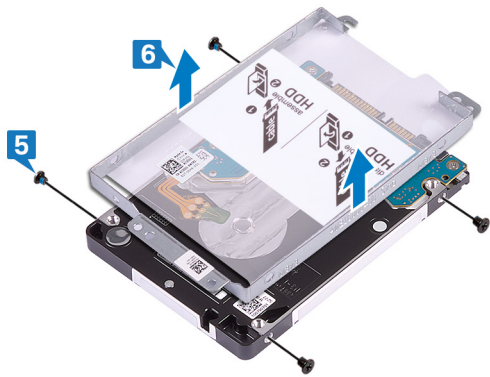

Memasang kembali hard disk

Aktifkan Intel Optane setelah memasang kembali penyimpanan SATA. Untuk informasi lebih lanjut tentang mengaktifkan Intel Optane, lihat [Mengaktifkan Intel Optane](#).

⚠ PERINGATAN: Sebelum menangani komponen internal komputer, baca informasi keselamatan yang diberikan bersama komputer Anda, lalu ikuti langkah-langkah dalam [Sebelum mengerjakan bagian dalam komputer](#). Setelah mengerjakan bagian dalam komputer Anda, ikuti instruksi di [Setelah mengerjakan bagian dalam komputer](#). Untuk informasi selengkapnya tentang praktik keselamatan terbaik, kunjungi home page Kesesuaian Peraturan di www.dell.com/regulatory_compliance.

⚠ PERHATIAN: Hard disk merupakan komponen yang rentan. Berhati-hatilah saat menangani hard disk.

Prosedur

- 1 Tempatkan braket hard disk ke atas hard disk, dan sejajarkan lubang sekrup pada braket hard disk dengan lubang sekrup pada hard disk.
- 2 Pasang kembali empat sekrup (M3x3) yang menahan braket hard disk ke hard disk.

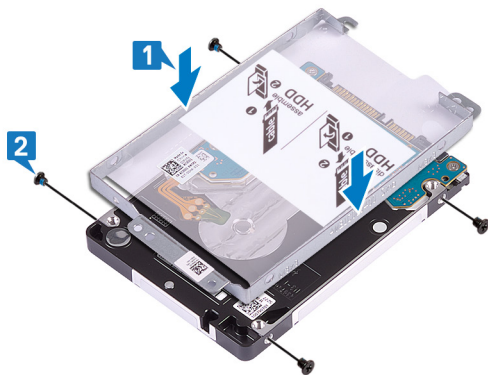

- 3 Sambungkan interposer ke unit hard disk.

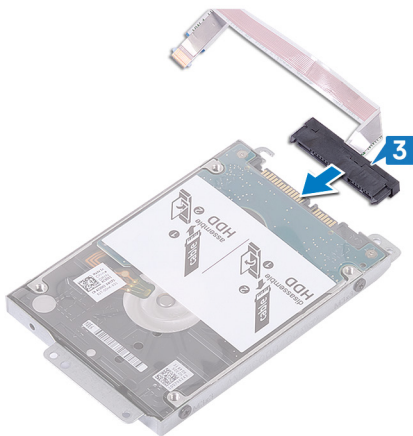

- 4 Sejajarkan lubang sekrup pada unit hard disk dengan lubang sekrup pada unit sandaran tangan dan keyboard.
- 5 Pasang kembali empat sekrup (M2x3) yang menahan unit hard disk ke unit sandaran tangan dan keyboard.
- 6 Lipat kabel hard disk dan sambungkan kabel ke board sistem.

- 7 Geser kabel hard disk ke dalam konektor pada board sistem lalu tutup kait tersebut.

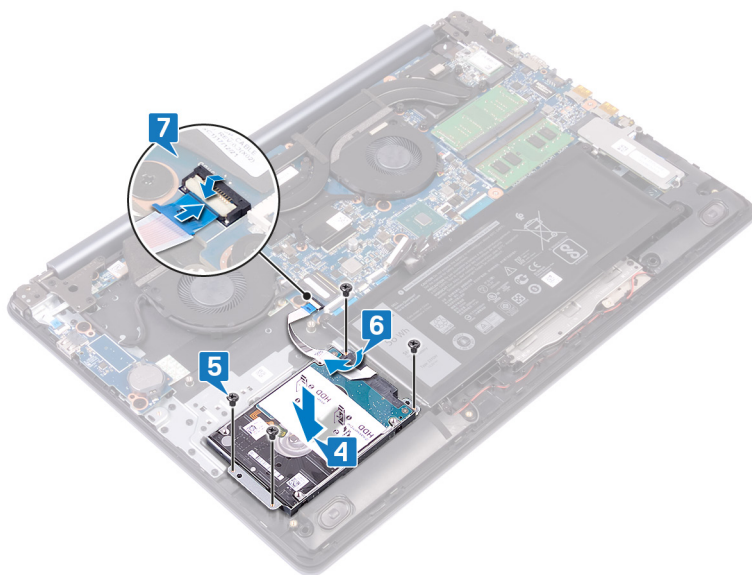

Langkah-langkah berikutnya

- 1 Pasang kembali [baterai](#).
- 2 Pasang kembali [penutup bawah](#).

Melepaskan panel sentuh

⚠ PERINGATAN: Sebelum menangani komponen internal komputer, baca informasi keselamatan yang diberikan bersama komputer Anda, lalu ikuti langkah-langkah dalam [Sebelum mengerjakan bagian dalam komputer](#). Setelah mengerjakan bagian dalam komputer Anda, ikuti instruksi di [Setelah mengerjakan bagian dalam komputer](#). Untuk informasi selengkapnya tentang praktik keselamatan terbaik, kunjungi home page Kesesuaian Peraturan di www.dell.com/regulatory_compliance.

Langkah-langkah sebelumnya

- 1 Lepaskan [penutup bawah](#).
- 2 Lepaskan [baterai](#).

Prosedur

- 1 Buka kait dan lepaskan sambungan kabel panel sentuh dari board sistem.
- 2 Secara perlahan kelupas perekat yang menahan panel sentuh ke unit sandaran tangan dan keyboard.
- 3 Lepaskan empat sekrup (M2x2) yang menahan panel sentuh ke unit sandaran tangan dan keyboard.
- 4 Geser panel sentuh bersamaan dengan kabelnya di sudut dan angkat panel sentuh dari unit sandaran tangan dan keyboard.

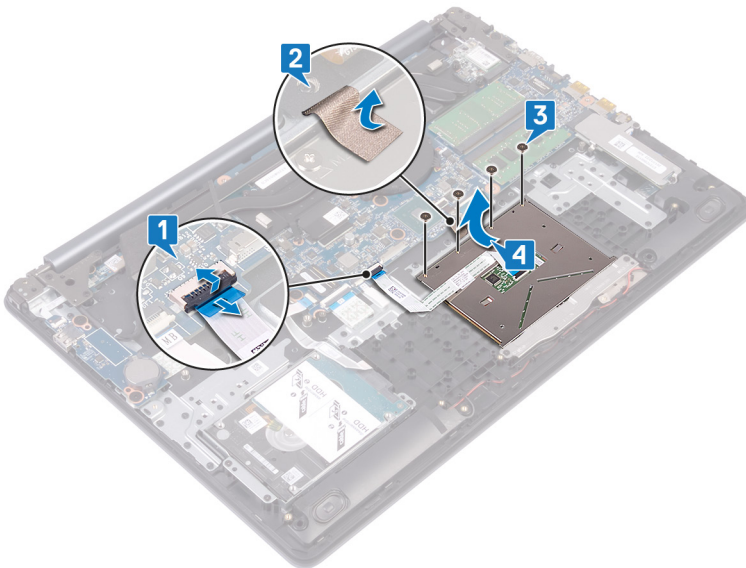

Memasang kembali panel sentuh

⚠ PERINGATAN: Sebelum menangani komponen internal komputer, baca informasi keselamatan yang diberikan bersama komputer Anda, lalu ikuti langkah-langkah dalam [Sebelum mengerjakan bagian dalam komputer](#). Setelah mengerjakan bagian dalam komputer Anda, ikuti instruksi di [Setelah mengerjakan bagian dalam komputer](#). Untuk informasi selengkapnya tentang praktik keselamatan terbaik, kunjungi home page Kesesuaian Peraturan di www.dell.com/regulatory_compliance.

Prosedur

① CATATAN: Pastikan bahwa panel sentuh diselaraskan dengan pemandu yang tersedia pada unit sandaran tangan dan keyboard, dan celah di setiap sisi panel sentuh tersebut sama rata.

- 1 Geser dan tempatkan panel sentuh ke dalam slot yang ada pada unit sandaran tangan dan keyboard.
- 2 Pasang kembali empat sekrup (M2x2) yang menahan panel sentuh ke unit sandaran tangan dan keyboard.
- 3 Tempelkan perekat yang menahan panel sentuh ke unit sandaran tangan dan keyboard.
- 4 Geser kabel panel sentuh ke dalam konektor pada board sistem lalu tutup kait tersebut.

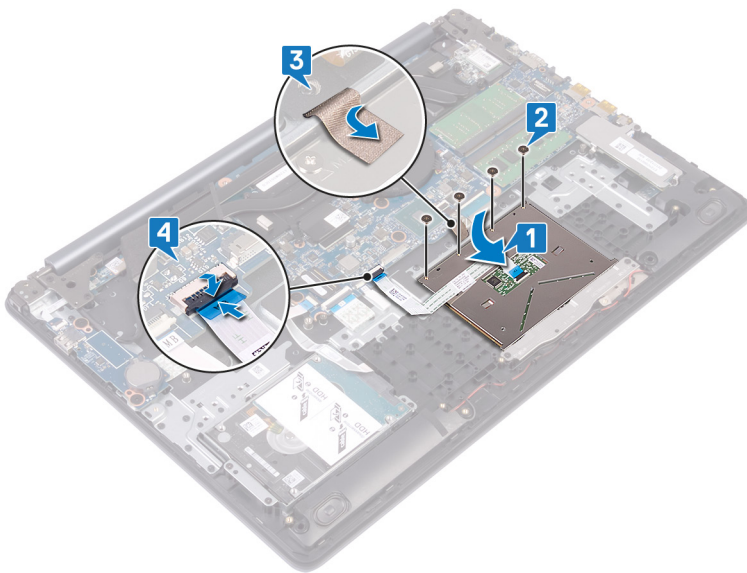

Langkah-langkah berikutnya

- 1 Pasang kembali [baterai](#).
- 2 Pasang kembali [penutup bawah](#).

Melepaskan port adaptor daya

⚠ PERINGATAN: Sebelum menangani komponen internal komputer, baca informasi keselamatan yang diberikan bersama komputer Anda, lalu ikuti langkah-langkah dalam [Sebelum mengerjakan bagian dalam komputer](#). Setelah mengerjakan bagian dalam komputer Anda, ikuti instruksi di [Setelah mengerjakan bagian dalam komputer](#). Untuk informasi selengkapnya tentang praktik keselamatan terbaik, kunjungi home page Kesesuaian Peraturan di www.dell.com/regulatory_compliance.

Langkah-langkah sebelumnya

- 1 Lepaskan [penutup bawah](#).
- 2 Lepaskan [kartu nirkabel](#).

Prosedur

Berlaku pada komputer yang hanya disertai dengan tombol daya saat pengiriman.

- 1 Lepaskan tiga sekrup (M2.5x5) yang menahan engsel kanan ke board sistem dan unit sandaran tangan.
- 2 Angkat engsel kanan.
- 3 Lepaskan sambungan kabel port adaptor daya dari board sistem.
- 4 Kelupas dan angkat port adaptor daya bersama dengan kabelnya dari unit sandaran tangan dan keyboard.

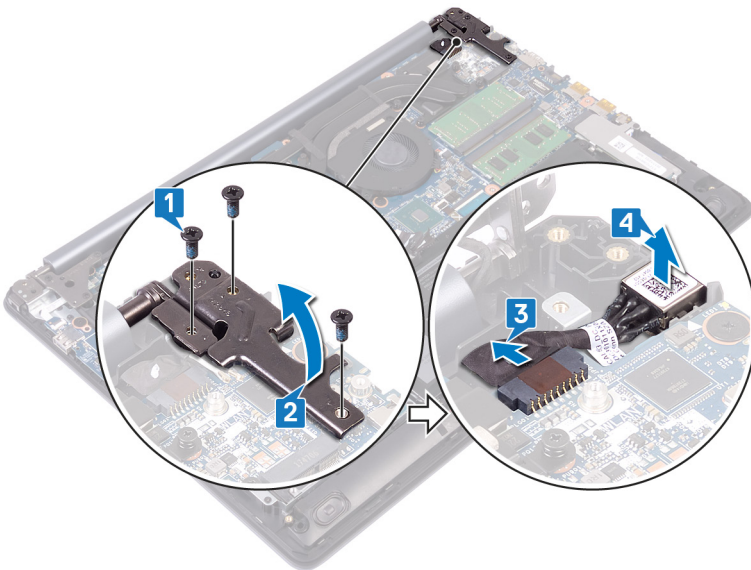

Memasang kembali port adaptor daya

⚠ PERINGATAN: Sebelum menangani komponen internal komputer, baca informasi keselamatan yang diberikan bersama komputer Anda, lalu ikuti langkah-langkah dalam [Sebelum mengerjakan bagian dalam komputer](#). Setelah mengerjakan bagian dalam komputer Anda, ikuti instruksi di [Setelah mengerjakan bagian dalam komputer](#). Untuk informasi selengkapnya tentang praktik keselamatan terbaik, kunjungi home page Kesesuaian Peraturan di www.dell.com/regulatory_compliance.

Prosedur

- 1 Letakkan port adaptor daya ke dalam slot dan rekatkan port adaptor daya ke unit sandaran tangan dan keyboard.
- 2 Sambungkan kabel port adaptor daya ke board sistem.
- 3 Tutup engsel kanan.
- 4 Pasang kembali tiga sekrup (M2.5x5) yang menahan engsel kanan ke board sistem dan unit sandaran tangan.

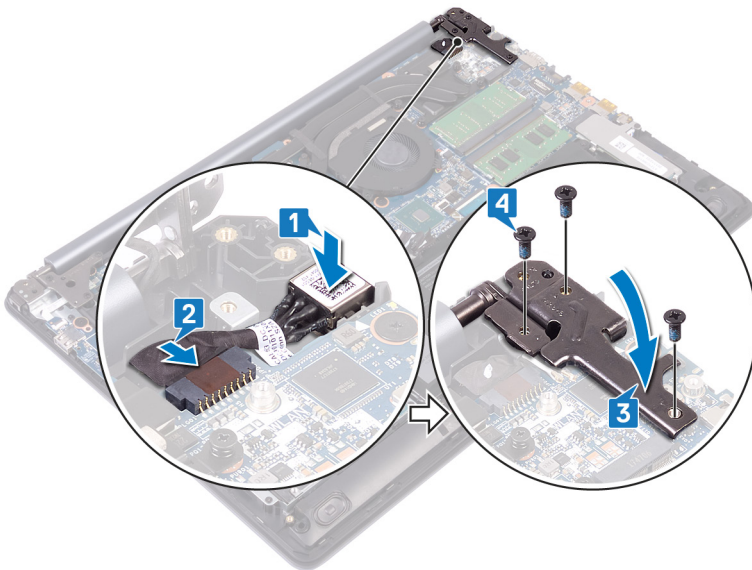

Langkah-langkah berikutnya

- 1 Pasang kembali [kartu nirkabel](#).
- 2 Pasang kembali [penutup bawah](#).

Melepaskan speaker

⚠ PERINGATAN: Sebelum menangani komponen internal komputer, baca informasi keselamatan yang diberikan bersama komputer Anda, lalu ikuti langkah-langkah dalam [Sebelum mengerjakan bagian dalam komputer](#). Setelah mengerjakan bagian dalam komputer Anda, ikuti instruksi di [Setelah mengerjakan bagian dalam komputer](#). Untuk informasi selengkapnya tentang praktik keselamatan terbaik, kunjungi home page Kesesuaian Peraturan di www.dell.com/regulatory_compliance.

Langkah-langkah sebelumnya

Lepaskan penutup bawah.

Prosedur

- 1 Lepaskan kabel speaker dari board sistem dan angkat speaker kanan dari unit sandaran tangan dan keyboard.
- 2 Catat perutean kabel speaker dan lepaskan dari pemandu perutean di unit sandaran tangan dan keyboard.
- 3 Angkat speaker kiri bersama dengan kabelnya dari unit sandaran tangan dan keyboard.

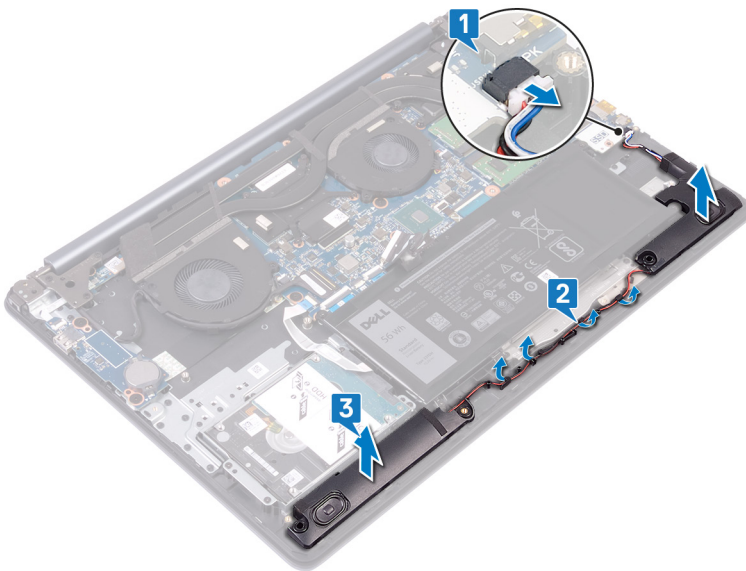

Memasang kembali speaker

⚠ PERINGATAN: Sebelum menangani komponen internal komputer, baca informasi keselamatan yang diberikan bersama komputer Anda, lalu ikuti langkah-langkah dalam [Sebelum mengerjakan bagian dalam komputer](#). Setelah mengerjakan bagian dalam komputer Anda, ikuti instruksi di [Setelah mengerjakan bagian dalam komputer](#). Untuk informasi selengkapnya tentang praktik keselamatan terbaik, kunjungi home page Kesesuaian Peraturan di www.dell.com/regulatory_compliance.

Prosedur

① CATATAN: Jika gromet karet didorong keluar dari speaker saat melepaskan speaker, dorong mereka kembali ke tempatnya sebelum memasang kembali speaker.

- 1 Menggunakan tiang penyalaras dan gromet karet, tempatkan speaker kiri di slot pada unit sandaran tangan dan keyboard.
- 2 Rutekan kabel speaker melalui pemandu perutean pada unit sandaran tangan dan keyboard.
- 3 Pasang kembali speaker kanan.
- 4 Sambungkan kabel speaker ke board sistem.

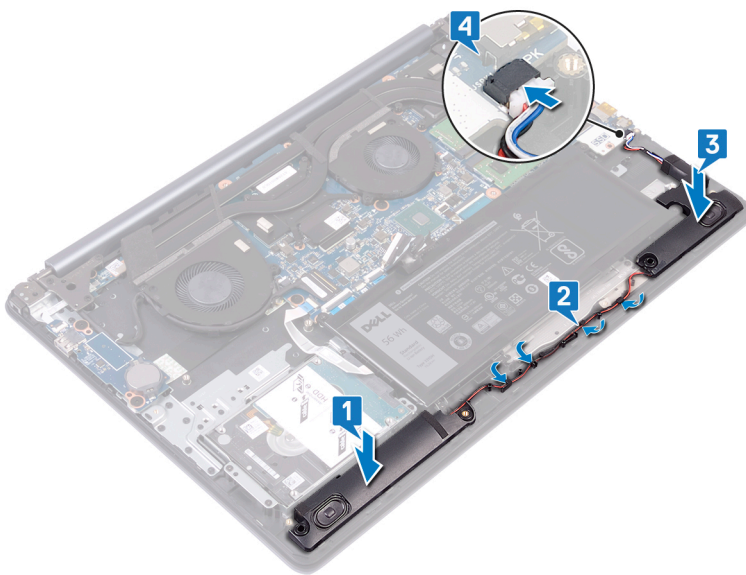

Langkah-langkah berikutnya

Pasang kembali [penutup bawah](#).

Melepaskan unit pendingin

- ⚠ **PERINGATAN:** Sebelum menangani komponen internal komputer, baca informasi keselamatan yang diberikan bersama komputer Anda, lalu ikuti langkah-langkah dalam [Sebelum mengerjakan bagian dalam komputer](#). Setelah mengerjakan bagian dalam komputer Anda, ikuti instruksi di [Setelah mengerjakan bagian dalam komputer](#). Untuk informasi selengkapnya tentang praktik keselamatan terbaik, kunjungi home page Kesesuaian Peraturan di www.dell.com/regulatory_compliance.
- ⚠ **PERINGATAN:** Unit pendingin bisa menjadi panas selama pengoperasian normal. Berikan waktu yang cukup agar unit pendingin tersebut menjadi dingin sebelum Anda menyentuhnya.
- ⚠ **PERHATIAN:** Untuk memastikan pendinginan maksimal bagi prosesor, jangan sentuh area transfer panas pada unit pendingin. Minyak pada kulit Anda dapat mengurangi kemampuan pemindahan panas dari pelumas termal.

Langkah-langkah sebelumnya

Lepaskan [penutup bawah](#).

Prosedur

- 1 Lepaskan empat sekrup (M2x3) dalam urutan mundur (8>7>6>5) yang menahan unit pendingin ke board sistem.
- 2 Dalam urutan mundur (4>3>2>1), kendurkan empat sekrup mati yang menahan unit pendingin ke board sistem.
- 3 Angkat unit pendingin dari board sistem.

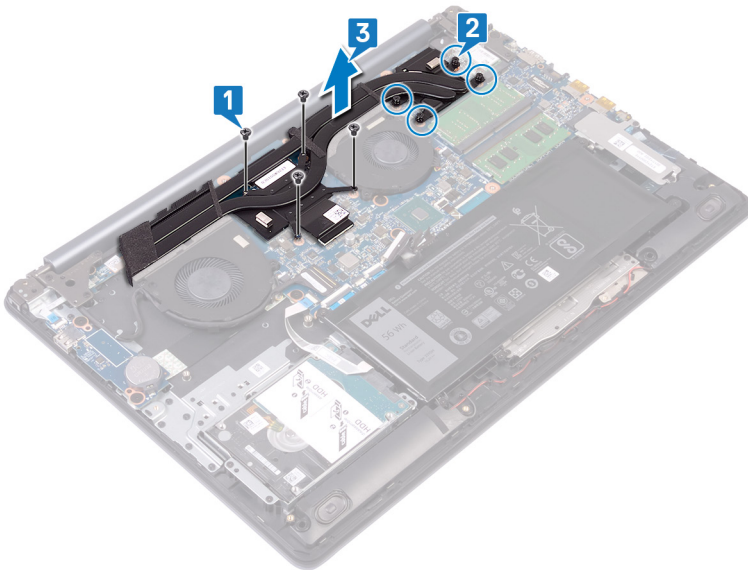

Memasang kembali unit pendingin

⚠ PERINGATAN: Sebelum menangani komponen internal komputer, baca informasi keselamatan yang diberikan bersama komputer Anda, lalu ikuti langkah-langkah dalam [Sebelum mengerjakan bagian dalam komputer](#). Setelah mengerjakan bagian dalam komputer Anda, ikuti instruksi di [Setelah mengerjakan bagian dalam komputer](#). Untuk informasi selengkapnya tentang praktik keselamatan terbaik, kunjungi home page Kesesuaian Peraturan di www.dell.com/regulatory_compliance.

⚠ PERHATIAN: Kekeliruan dalam penempatan unit pendingin bisa merusak board sistem dan prosesor.

ⓘ CATATAN: Jika board sistem atau unit pendingin dipasang kembali, gunakan panel termal yang tersedia dalam kit untuk memastikan tercapainya konduktivitas termal.

Prosedur

- 1 Tempatkan unit pendingin pada board sistem dan selaraskan lubang sekrup pada unit pendingin tersebut dengan lubang sekrup pada board sistem.
- 2 Kencangkan sekrup mati secara berurutan (1>2>3>4) untuk menahan unit pendingin ke board sistem.
- 3 Pasang kembali empat sekrup (M2x3) secara berurutan (5>6>7>8) yang menahan unit pendingin ke board sistem.

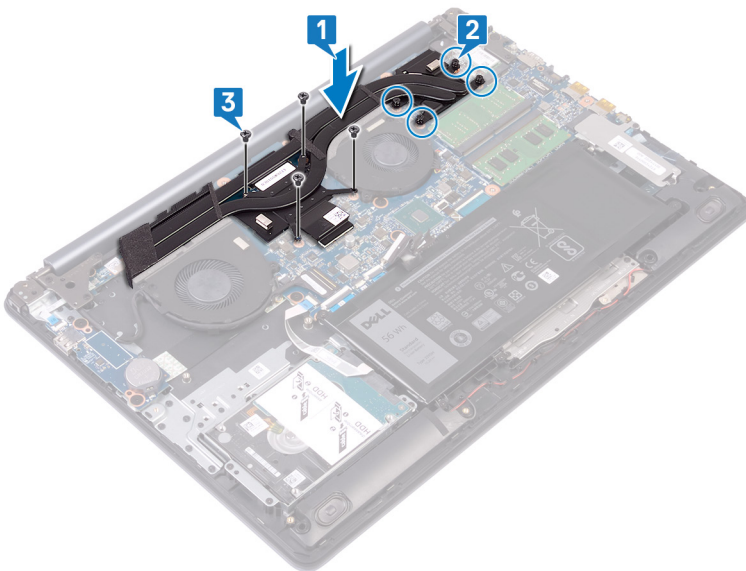

Langkah-langkah berikutnya

Pasang kembali [penutup bawah](#).

Melepaskan unit display

⚠ PERINGATAN: Sebelum menangani komponen internal komputer, baca informasi keselamatan yang diberikan bersama komputer Anda, lalu ikuti langkah-langkah dalam [Sebelum mengerjakan bagian dalam komputer](#). Setelah mengerjakan bagian dalam komputer Anda, ikuti instruksi di [Setelah mengerjakan bagian dalam komputer](#). Untuk informasi selengkapnya tentang praktik keselamatan terbaik, kunjungi home page Kesesuaian Peraturan di www.dell.com/regulatory_compliance.

Langkah-langkah sebelumnya

- 1 Lepaskan [penutup bawah](#).
- 2 Lepaskan [kartu nirkabel](#).

Prosedur

- 1 Buka kait lalu lepaskan sambungan kabel display dari board sistem.
- 2 Catat perutean kabel display dan lepaskan kabel dari pemandu peruteannya pada kipas dan unit sandaran tangan dan keyboard.
- 3 Lepaskan enam sekrup (M2.5x5) yang menahan engsel kiri dan kanan ke board sistem dan unit sandaran tangan dan keyboard.

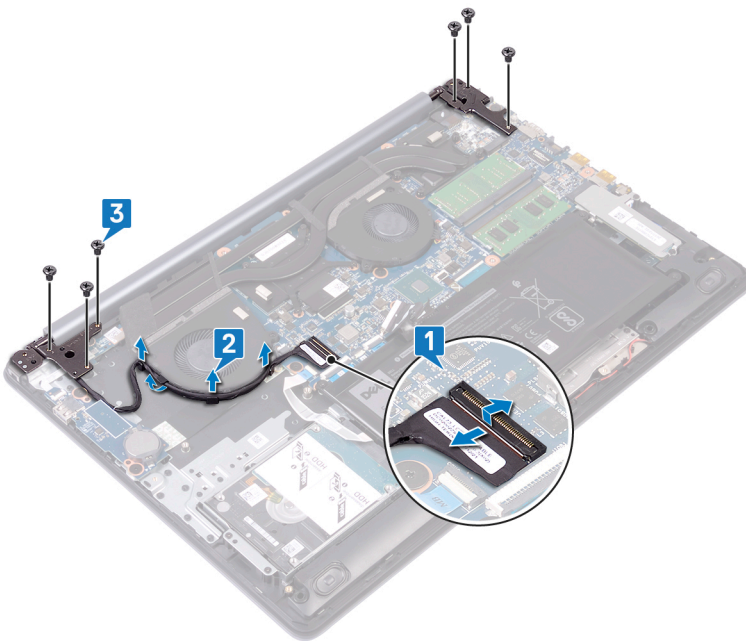

- 4 Buka engsel.

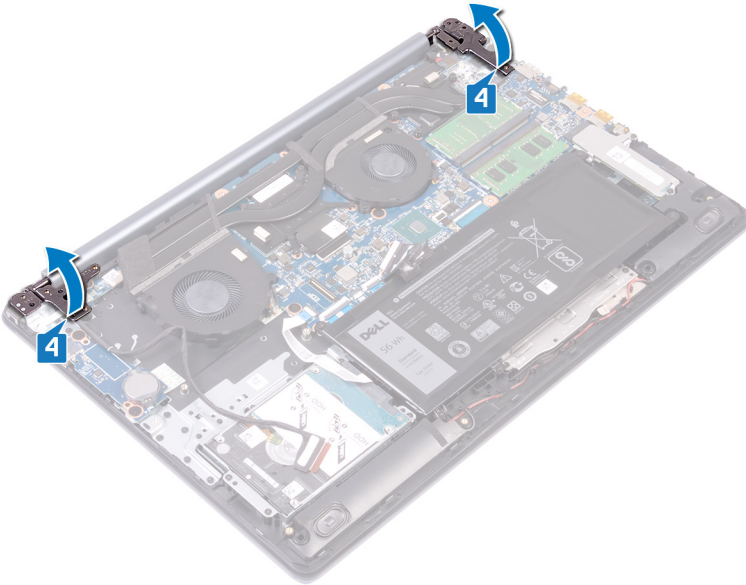

- 5 Angkat unit sandaran tangan dan keyboard dengan cara memiringkannya.
- 6 Geser dan lepaskan unit sandaran tangan dan keyboard dari unit display.



- 7 Setelah melakukan semua langkah ini, akan tersisa unit display.



Memasang kembali unit display

⚠ PERINGATAN: Sebelum menangani komponen internal komputer, baca informasi keselamatan yang diberikan bersama komputer Anda, lalu ikuti langkah-langkah dalam [Sebelum mengerjakan bagian dalam komputer](#). Setelah mengerjakan bagian dalam komputer Anda, ikuti instruksi di [Setelah mengerjakan bagian dalam komputer](#). Untuk informasi selengkapnya tentang praktik keselamatan terbaik, kunjungi home page Kesesuaian Peraturan di www.dell.com/regulatory_compliance.

Prosedur

① **CATATAN:** Pastikan bahwa engsel dibuka semaksimal mungkin sebelum memasang kembali unit display di atas unit sandaran tangan dan keyboard.

- 1 Geser unit sandaran tangan dan keyboard pada sudut di bawah engsel di atas unit display.
- 2 Tempatkan unit sandaran tangan dan keyboard pada unit display.

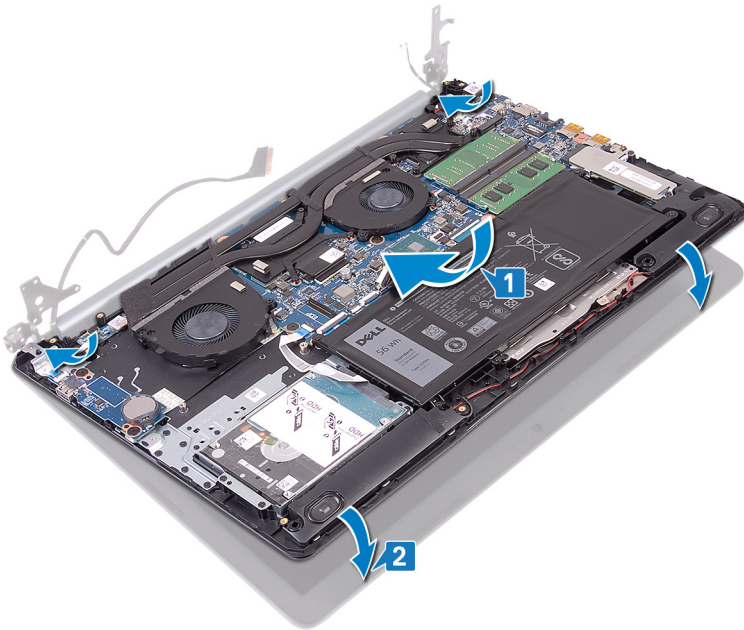

- 3 Dengan menggunakan tiang penyalarsan, tekan engsel ke bawah pada board sistem serta unit sandaran tangan dan keyboard.

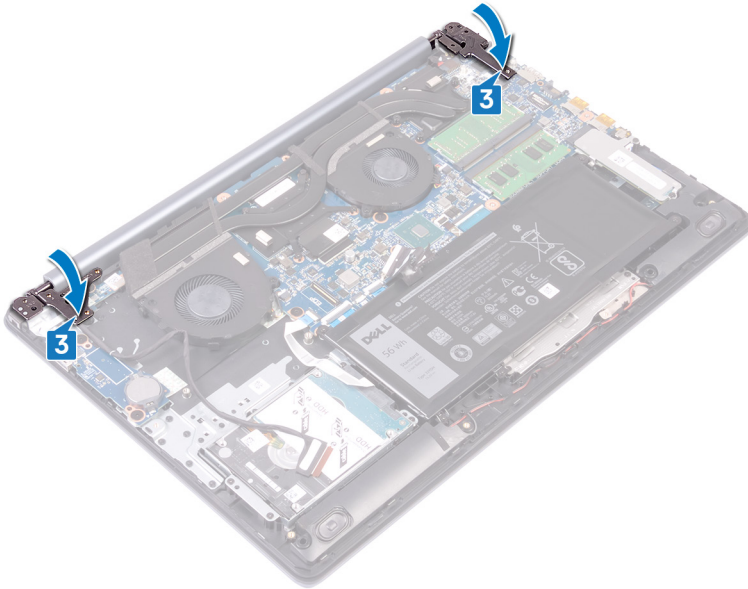

- 4 Pasang kembali enam sekrup (M2.5x5) yang menahan engsel kiri dan kanan ke board sistem dan unit sandaran tangan serta keyboard.
- 5 Rutekan kabel display melalui pemandu perutean pada kipas dan unit sandaran tangan dan keyboard.
- 6 Geser kabel display ke dalam konektor pada board sistem lalu tutup kait untuk menahan kabel tersebut.

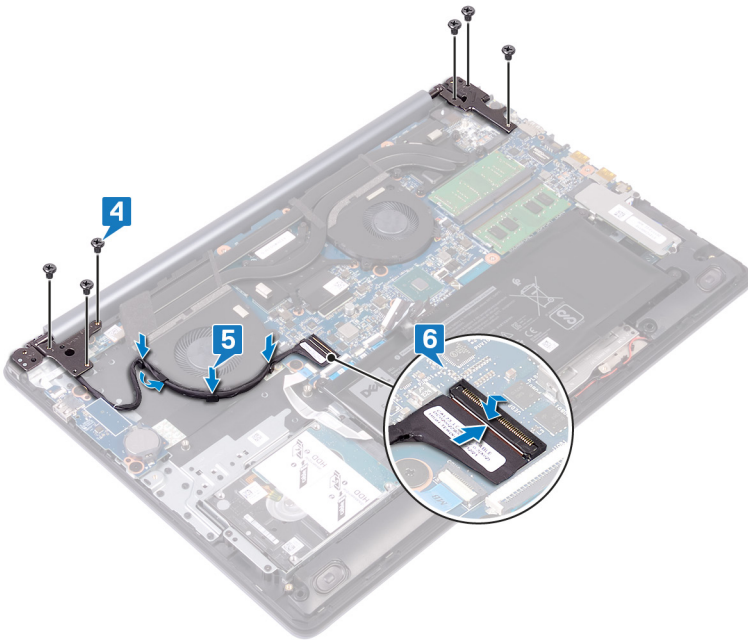

Langkah-langkah berikutnya

- 1 Pasang kembali [kartu nirkabel](#).
- 2 Pasang kembali [penutup bawah](#).

Melepaskan board I/O

⚠ PERINGATAN: Sebelum menangani komponen internal komputer, baca informasi keselamatan yang diberikan bersama komputer Anda, lalu ikuti langkah-langkah dalam [Sebelum mengerjakan bagian dalam komputer](#). Setelah mengerjakan bagian dalam komputer Anda, ikuti instruksi di [Setelah mengerjakan bagian dalam komputer](#). Untuk informasi selengkapnya tentang praktik keselamatan terbaik, kunjungi home page Kesesuaian Peraturan di www.dell.com/regulatory_compliance.

Langkah-langkah sebelumnya

⚠ PERHATIAN: Melepas baterai sel koin akan mengatur ulang pengaturan BIOS ke nilai bawaan. Sebelum melepaskan board I/O bersama dengan baterai sel berbentuk koin, disarankan untuk mencatat pengaturan program BIOS setup.

Lepaskan [penutup bawah](#).

Prosedur

- 1 Buka kaitnya lalu lepaskan sambungan kabel board tombol daya dari board sistem.
- 2 Lepaskan dua sekrup (M2.5x2.5) yang menahan board I/O ke unit sandaran tangan dan keyboard.
- 3 Balikkan board I/O.
- 4 Buka kait lalu lepaskan sambungan kabel board I/O dari board I/O.
- 5 Angkat board I/O board dari unit sandaran tangan dan keyboard.

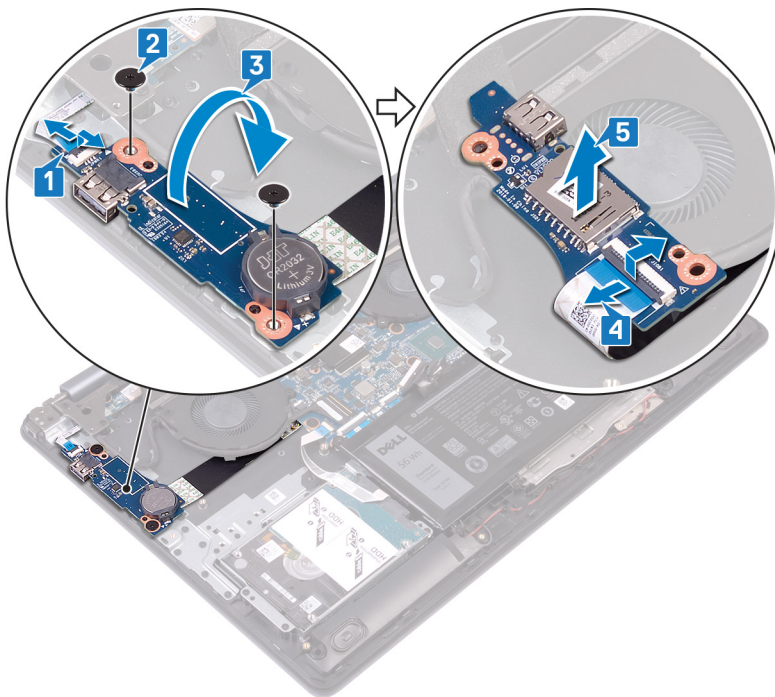

Memasang kembali board I/O

⚠ PERINGATAN: Sebelum menangani komponen internal komputer, baca informasi keselamatan yang diberikan bersama komputer Anda, lalu ikuti langkah-langkah dalam [Sebelum mengerjakan bagian dalam komputer](#). Setelah mengerjakan bagian dalam komputer Anda, ikuti instruksi di [Setelah mengerjakan bagian dalam komputer](#). Untuk informasi selengkapnya tentang praktik keselamatan terbaik, kunjungi home page Kesesuaian Peraturan di www.dell.com/regulatory_compliance.

Prosedur

- 1 Sambungkan kabel board I/O ke board I/O dan tutup kaitnya.
- 2 Balikkan board I/O.
- 3 Dengan menggunakan tiang penyejarasan, letakkan board I/O pada unit sandaran tangan dan keyboard.
- 4 Pasang kembali dua sekrup (M2.5x2.5) yang menahan board I/O ke unit sandaran tangan dan keyboard.
- 5 Sambungkan kabel board tombol daya ke board sistem, lalu tutup kait tersebut.

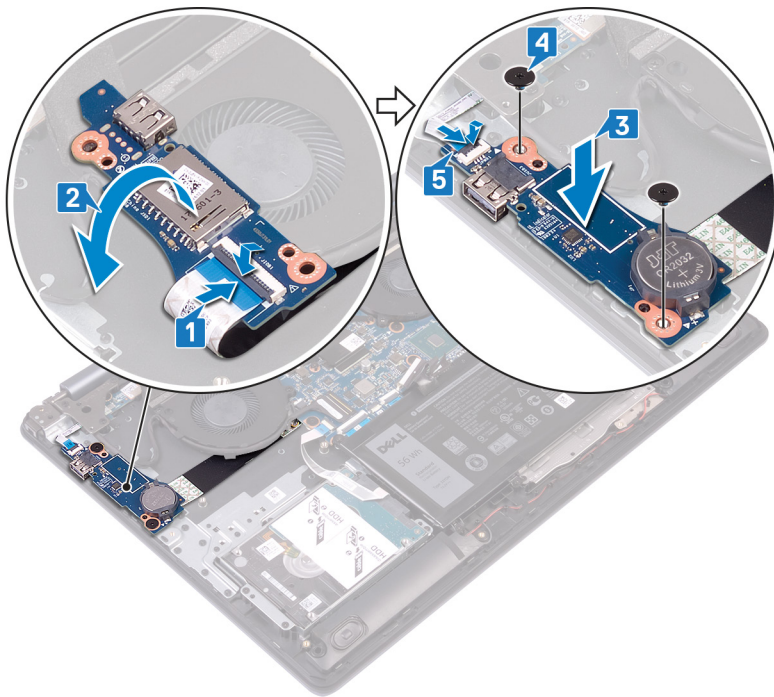

Langkah-langkah berikutnya

Pasang kembali [penutup bawah](#).

Melepaskan board tombol daya

⚠ PERINGATAN: Sebelum menangani komponen internal komputer, baca informasi keselamatan yang diberikan bersama komputer Anda, lalu ikuti langkah-langkah dalam [Sebelum mengerjakan bagian dalam komputer](#). Setelah mengerjakan bagian dalam komputer Anda, ikuti instruksi di [Setelah mengerjakan bagian dalam komputer](#). Untuk informasi selengkapnya tentang praktik keselamatan terbaik, kunjungi home page Kesesuaian Peraturan di www.dell.com/regulatory_compliance.

Langkah-langkah sebelumnya

Lepaskan [penutup bawah](#).

Prosedur

- 1 Buka kait lalu lepaskan sambungan kabel unit display dari board sistem.
- 2 Catat perutean kabel display dan lepaskan kabel dari pemandu peruteannya pada kipas dan unit sandaran tangan dan keyboard.
- 3 Lepaskan tiga sekrup (M2.5x5) yang menahan engsel kiri ke unit sandaran tangan dan keyboard.
- 4 Buka engsel kiri.

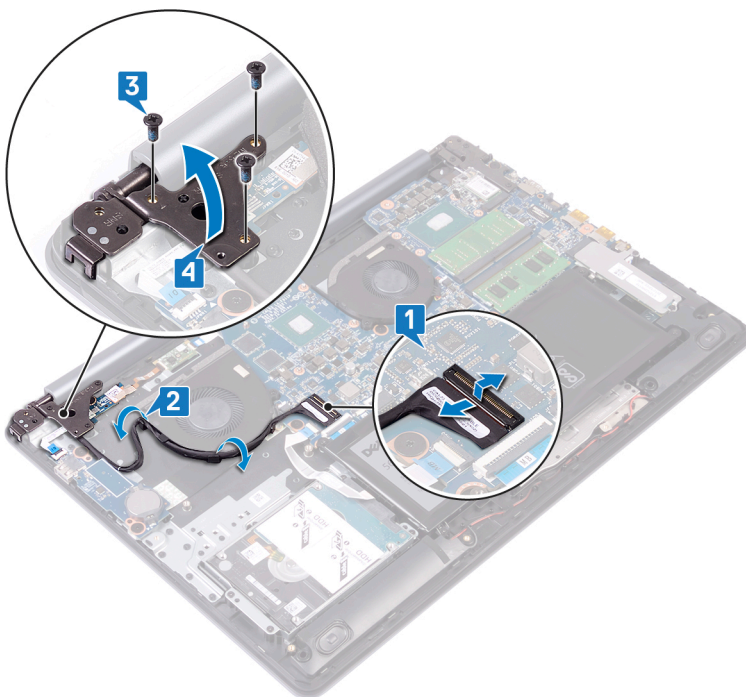

- 5 Buka kaitnya lalu lepaskan sambungan kabel board tombol daya dari board I/O.
- 6 Kelupas perekat yang menahan board tombol daya ke unit sandaran tangan dan keyboard.
- 7 Lepaskan sekrup (M2x2) yang menahan board tombol daya ke unit sandaran tangan dan keyboard.
- 8 Lepaskan board tombol daya dari tab tersebut, dan angkat board tombol daya bersama dengan kabelnya, keluar dari unit sandaran tangan.

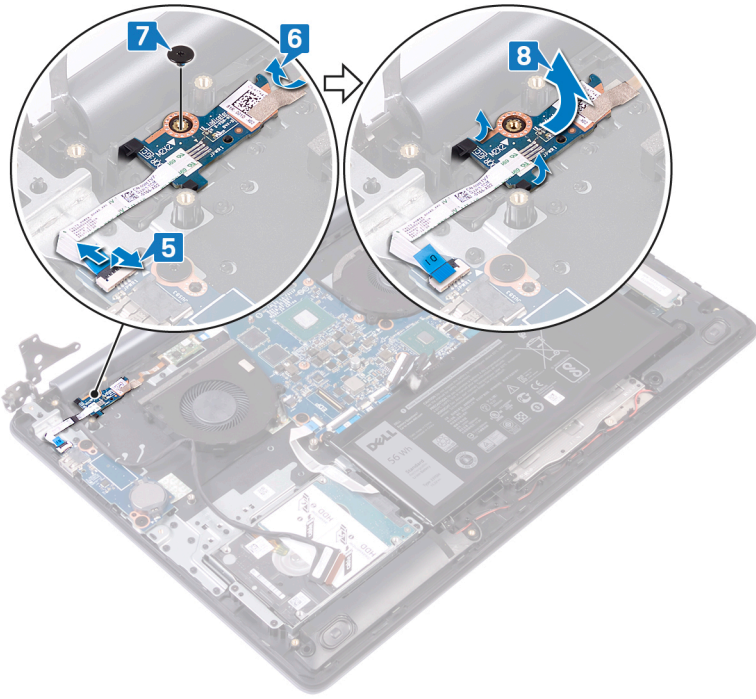

Memasang kembali board tombol daya

⚠ PERINGATAN: Sebelum menangani komponen internal komputer, baca informasi keselamatan yang diberikan bersama komputer Anda, lalu ikuti langkah-langkah dalam **Sebelum mengerjakan bagian dalam komputer**. Setelah mengerjakan bagian dalam komputer Anda, ikuti instruksi di **Setelah mengerjakan bagian dalam komputer**. Untuk informasi selengkapnya tentang praktik keselamatan terbaik, kunjungi home page Kesesuaian Peraturan di www.dell.com/regulatory_compliance.

Prosedur

- 1 Geser board tombol daya ke dalam tab pada unit sandaran tangan dan keyboard lalu sejajarkan lubang sekrup pada board tombol daya dengan lubang sekrup pada unit sandaran tangan dan keyboard.
- 2 Pasang kembali sekrup (M2x2) yang menahan board tombol daya ke unit sandaran tangan dan keyboard.
- 3 Tempelkan pita perekat yang menahan bracket tombol daya ke unit sandaran tangan dan keyboard.
- 4 Geser kabel tombol daya ke board I/O dan tutup kaitnya.

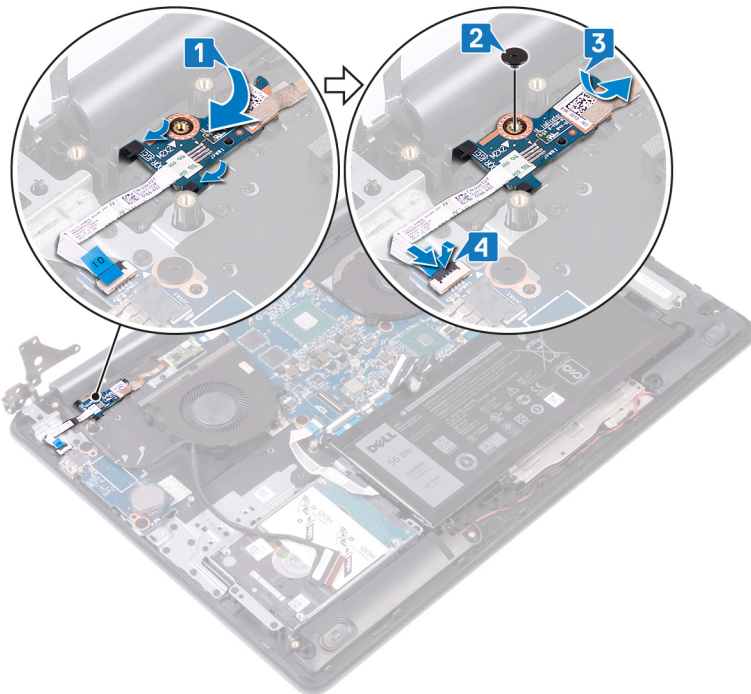

- 5 Tutup engsel kiri.
- 6 Pasang kembali tiga sekrup (M2.5x5) yang menahan engsel kiri ke unit sandaran tangan dan keyboard.
- 7 Rutekan kabel display melalui pemandu perutean pada kipas dan unit sandaran tangan dan keyboard.
- 8 Geser kabel display ke dalam konektor pada board sistem lalu tutup kait tersebut.

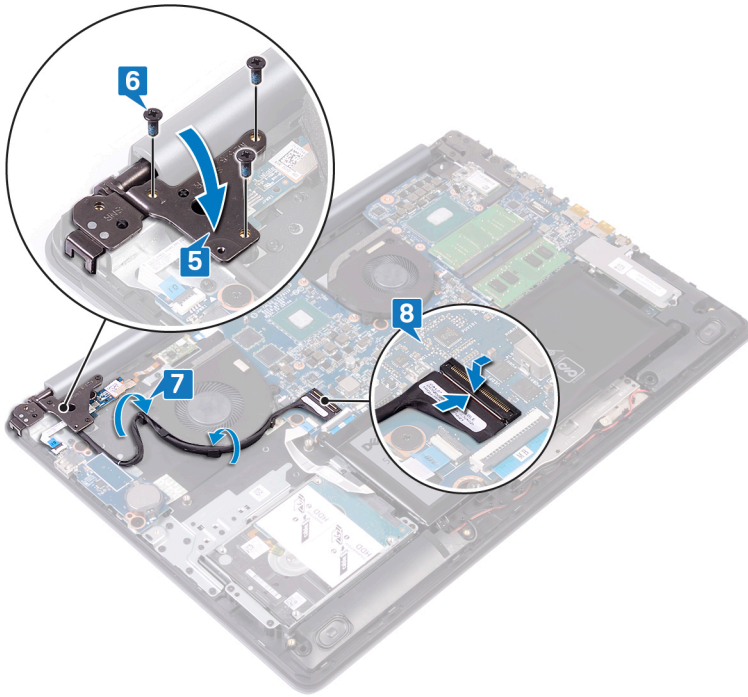

Langkah-langkah berikutnya

Pasang kembali penutup bawah.

Melepaskan board sistem

- ⚠ PERINGATAN:** Sebelum menangani komponen internal komputer, baca informasi keselamatan yang diberikan bersama komputer Anda, lalu ikuti langkah-langkah dalam [Sebelum mengerjakan bagian dalam komputer](#). Setelah mengerjakan bagian dalam komputer Anda, ikuti instruksi di [Setelah mengerjakan bagian dalam komputer](#). Untuk informasi selengkapnya tentang praktik keselamatan terbaik, kunjungi home page Kesesuaian Peraturan di www.dell.com/regulatory_compliance.
- ℹ CATATAN:** Tag Servis komputer Anda tersimpan pada board sistem. Anda harus memasukkan Tag Servis ke dalam program pengaturan BIOS setelah Anda memasang kembali board sistem.
- ℹ CATATAN:** Memasang kembali board sistem akan menghapus setiap perubahan yang telah Anda lakukan terhadap BIOS melalui program pengaturan BIOS. Anda harus melakukan lagi perubahan yang sesuai setelah Anda memasang kembali board sistem.
- ℹ CATATAN:** Sebelum melepaskan kabel dari board sistem, catat lokasi konektornya agar Anda dapat menghubungkan kembali kabel dengan benar setelah Anda memasang kembali board sistem.

Langkah-langkah sebelumnya

- 1 Lepaskan [penutup bawah](#).
- 2 Lepaskan [baterai](#).
- 3 Lepaskan [modul memori](#).
- 4 Lepaskan [kartu nirkabel](#).
- 5 Lepaskan [SSD/Intel Optane](#).
- 6 Lepaskan [unit pendingin](#).

Prosedur

- 1 Lepaskan tiga sekrup (M2.5x5) yang menahan engsel kanan ke board sistem.
- 2 Buka engsel kanan.

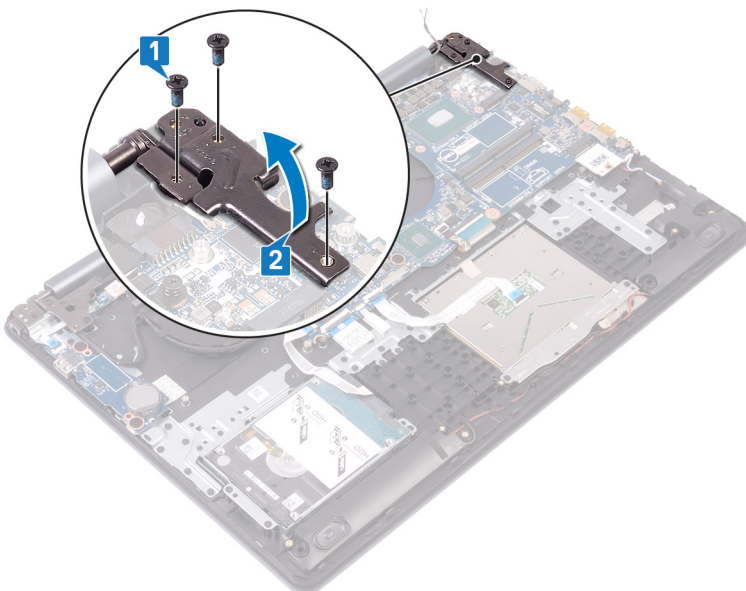

- 3 Lepaskan sambungan kabel kipas kartu grafis.

- 4 Buka kait dan lepaskan sambungan kabel unit display.
- 5 Buka kait dan lepaskan sambungan kabel hard disk.
- 6 Buka kait dan lepaskan sambungan kabel board I/O.
- 7 Buka kait dan lepaskan sambungan kabel pemindai sidik jari.
- 8 Buka kait dan lepaskan sambungan kabel panel sentuh.
- 9 Buka kait dan lepaskan sambungan kabel lampu latar keyboard.
- 10 Buka kait dan lepaskan sambungan kabel keyboard.
- 11 Lepaskan kabel speaker.
- 12 Lepaskan sambungan kabel port adaptor daya.

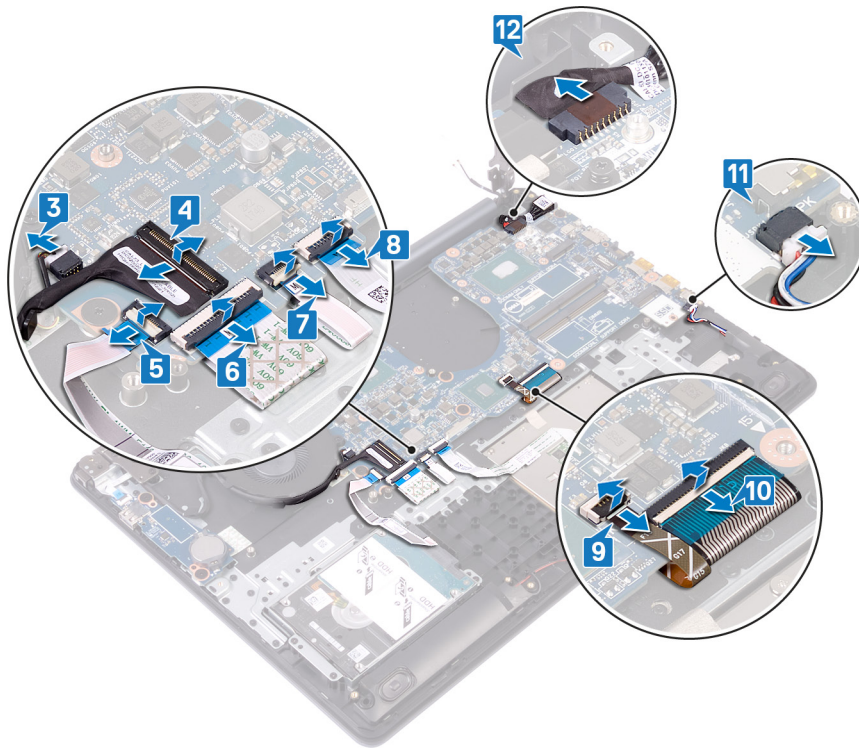

- 13 Lepaskan empat sekrup (M2.5x2.5) yang menahan board sistem ke unit sandaran tangan dan keyboard.
- 14 Angkat board sistem dari unit sandaran tangan dan keyboard.

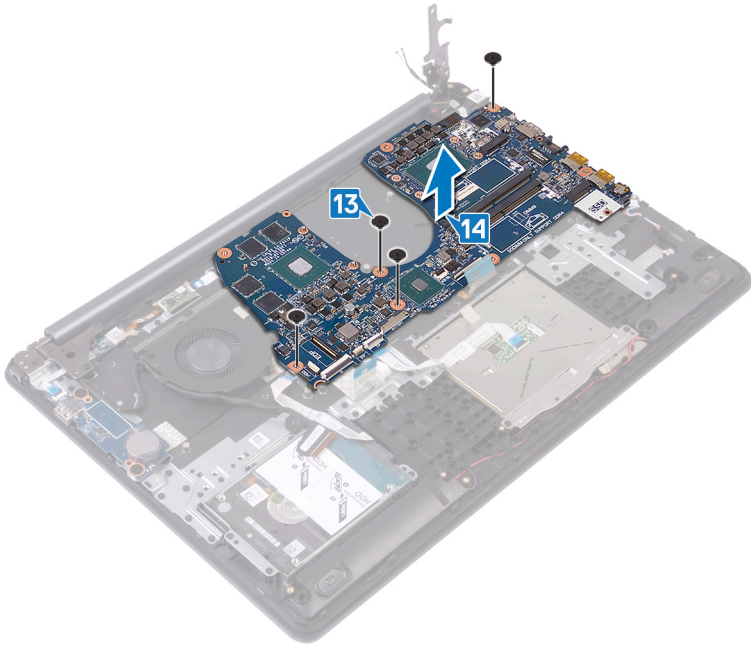

Memasang kembali board sistem

⚠ PERINGATAN: Sebelum menangani komponen internal komputer, baca informasi keselamatan yang diberikan bersama komputer Anda, lalu ikuti langkah-langkah dalam [Sebelum mengerjakan bagian dalam komputer](#). Setelah mengerjakan bagian dalam komputer Anda, ikuti instruksi di [Setelah mengerjakan bagian dalam komputer](#). Untuk informasi selengkapnya tentang praktik keselamatan terbaik, kunjungi home page Kesesuaian Peraturan di www.dell.com/regulatory_compliance.

📌 CATATAN: Tag Servis komputer Anda tersimpan pada board sistem. Anda harus memasukkan Tag Servis ke dalam program pengaturan BIOS setelah Anda memasang kembali board sistem.

📌 CATATAN: Memasang kembali board sistem akan menghapus setiap perubahan yang telah Anda lakukan terhadap BIOS melalui program pengaturan BIOS. Anda harus melakukan lagi perubahan yang sesuai setelah Anda memasang kembali board sistem.

Prosedur

- 1 Sejajarkan lubang sekrup pada board sistem dengan lubang sekrup pada unit sandaran tangan dan keyboard.
- 2 Pasang kembali empat sekrup (M2.5x2.5) yang menahan board sistem ke unit sandaran tangan dan keyboard.

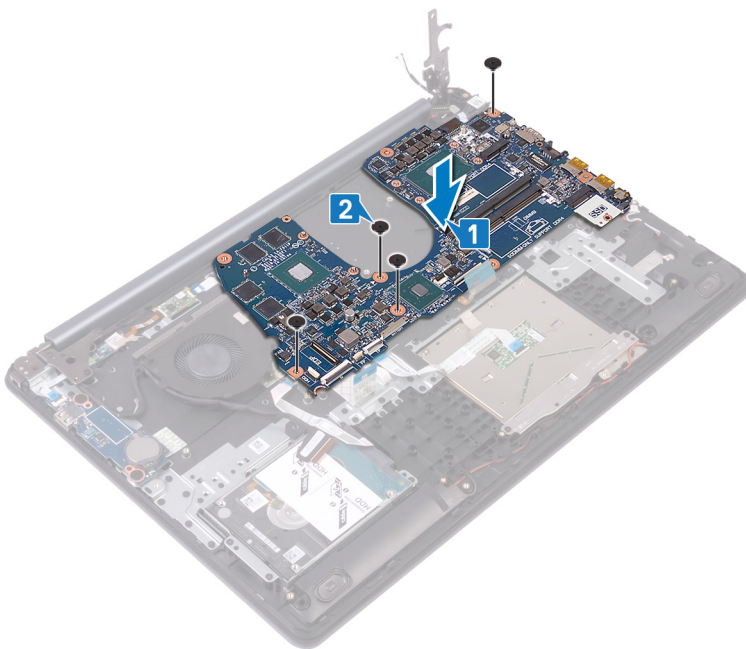

- 3 Sambungkan kabel port adaptor daya.
- 4 Sambungkan kabel speaker.
- 5 Tutup kait dan sambungkan kabel keyboard.
- 6 Tutup kait dan sambungkan kabel lampu latar keyboard.
- 7 Tutup kait dan sambungkan kabel panel sentuh.
- 8 Tutup kait dan sambungkan pembaca sidik jari.
- 9 Tutup kait dan sambungkan kabel board-I/O.
- 10 Tutup kait dan sambungkan kabel hard disk.
- 11 Tutup kait dan sambungkan kabel unit display.
- 12 Sambungkan kabel kipas kartu grafis ke board sistem.

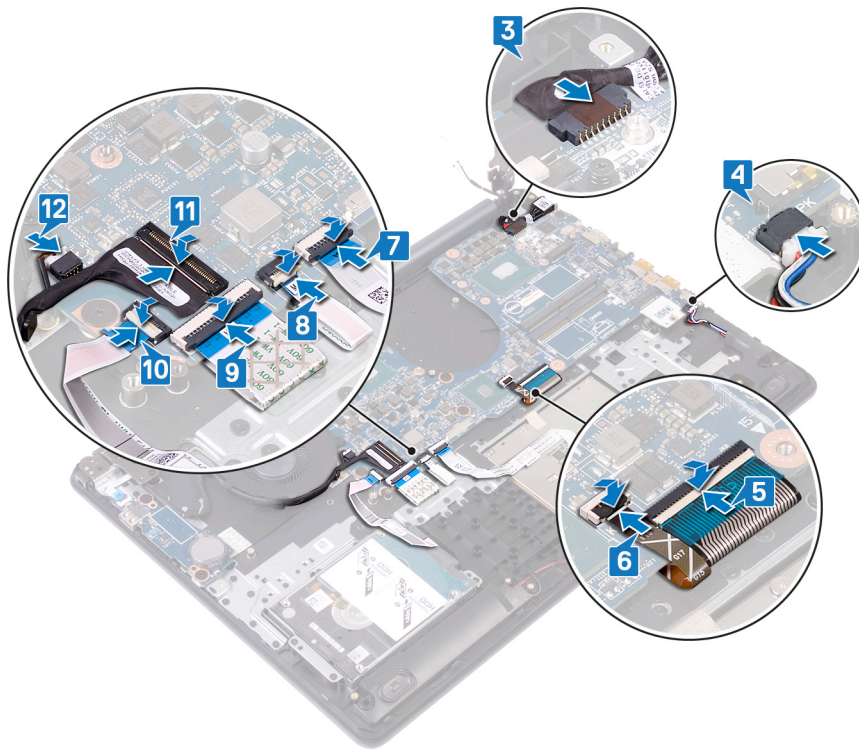

13 Tutup engsel display kanan.

14 Pasang kembali tiga sekrup (M2.5x5) yang menahan engsel kanan ke board sistem.

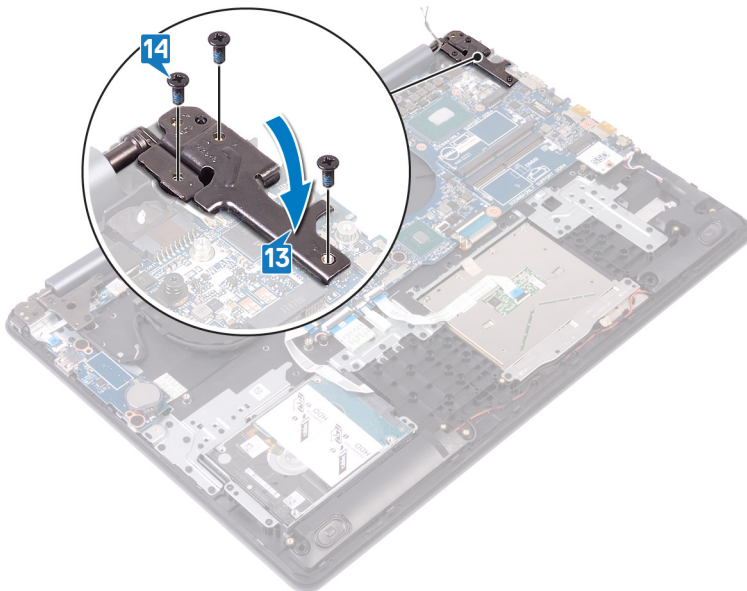

Langkah-langkah berikutnya

- 1 Pasang kembali [unit pendingin](#).
- 2 Pasang kembali [SSD/Intel Optane](#).
- 3 Pasang kembali [kartu nirkabel](#).
- 4 Pasang kembali [modul memori](#).
- 5 Pasang kembali [baterai](#).
- 6 Pasang kembali [penutup bawah](#).

Memasukkan Tag Servis dalam program pengaturan BIOS

- 1 Hidupkan atau mulai ulang komputer Anda.
- 2 Tekan F2 saat logo Dell ditampilkan untuk memasuki program pengaturan BIOS.
- 3 Navigasikan ke tab **Main (Utama)** dan masukkan Tag Servis pada bidang **Tag Service Input (Input Tag Servis)**.

 **CATATAN:** Tag servis adalah pengenal alfanumerik yang terletak di sisi belakang komputer Anda.

Melepaskan tombol daya dengan pembaca sidik jari

⚠ PERINGATAN: Sebelum menangani komponen internal komputer, baca informasi keselamatan yang diberikan bersama komputer Anda, lalu ikuti langkah-langkah dalam [Sebelum mengerjakan bagian dalam komputer](#). Setelah mengerjakan bagian dalam komputer Anda, ikuti instruksi di [Setelah mengerjakan bagian dalam komputer](#). Untuk informasi selengkapnya tentang praktik keselamatan terbaik, kunjungi home page Kesesuaian Peraturan di www.dell.com/regulatory_compliance.

ℹ CATATAN: Berlaku hanya untuk komputer yang dikirimkan dengan pembaca sidik jari.

Langkah-langkah sebelumnya

- 1 Lepaskan [penutup bawah](#).
- 2 Lepaskan [baterai](#).
- 3 Lepaskan [SSD/Intel Optane](#).
- 4 Lepaskan [kipas](#).
- 5 Lepaskan [unit pendingin](#).
- 6 Lepaskan [kartu nirkabel](#).
- 7 Lepaskan [board tombol daya](#).
- 8 Lepaskan [board sistem](#).
- 9 Lepaskan [unit display](#).

Prosedur

- 1 Kelupas kabel pemindai sidik jari dari unit sandaran tangan dan keyboard.
- 2 Lepaskan sekrup (M2x2) yang menahan tombol daya ke unit sandaran tangan dan keyboard.
- 3 Dengan menggunakan pencungkil plastik, lepaskan board pemindai sidik jari dari unit sandaran tangan dan keyboard.
- 4 Angkat tombol daya, bersama dengan kabelnya, dari unit sandaran tangan dan keyboard.

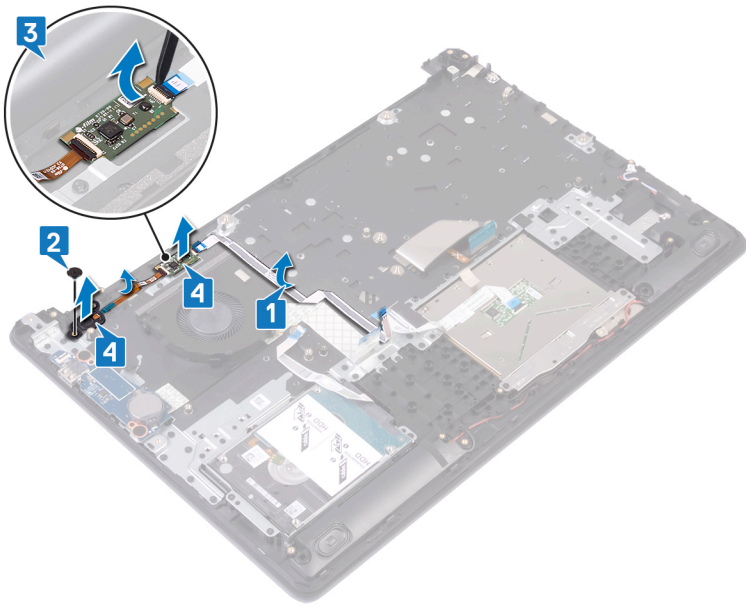

Memasang kembali tombol daya dengan pembaca sidik jari

⚠ PERINGATAN: Sebelum menangani komponen internal komputer, baca informasi keselamatan yang diberikan bersama komputer Anda, lalu ikuti langkah-langkah dalam [Sebelum mengerjakan bagian dalam komputer](#). Setelah mengerjakan bagian dalam komputer Anda, ikuti instruksi di [Setelah mengerjakan bagian dalam komputer](#). Untuk informasi selengkapnya tentang praktik keselamatan terbaik, kunjungi home page Kesesuaian Peraturan di www.dell.com/regulatory_compliance.

ℹ CATATAN: Berlaku hanya untuk komputer yang dikirimkan dengan pembaca sidik jari.

Prosedur

- 1 Dengan menggunakan tiang penyelarasan, sejajarkan board I/O pada unit sandaran tangan dan keyboard.
- 2 Geser dan tempatkan tombol daya ke dalam slot pada unit sandaran tangan dan keyboard.
- 3 Pasang kembali sekrup (M2x2) yang menahan tombol daya ke unit sandaran tangan dan keyboard.
- 4 Tempelkan kabel pemindai sidik jari ke unit sandaran tangan dan keyboard.

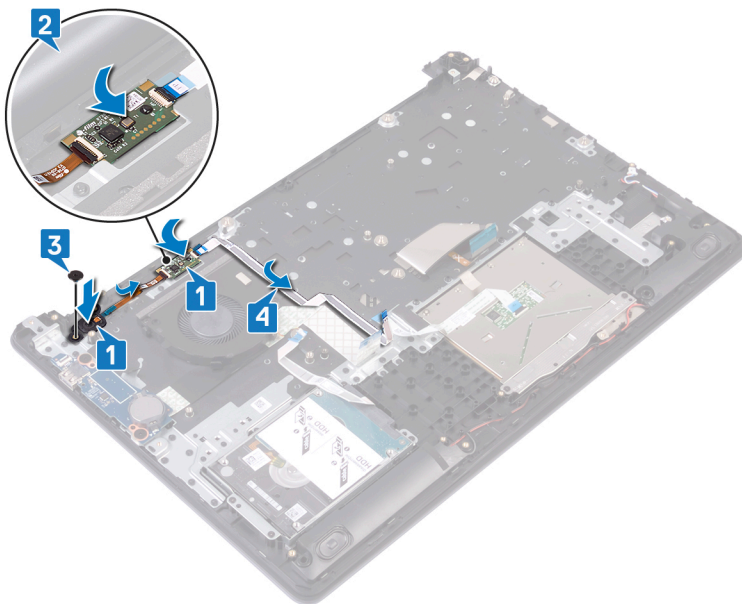

Langkah-langkah berikutnya

- 1 Pasang kembali [unit display](#).
- 2 Pasang kembali [board sistem](#).
- 3 Pasang kembali [board tombol daya](#).
- 4 Pasang kembali [kartu nirkabel](#).
- 5 Pasang kembali [unit pendingin](#).
- 6 Pasang kembali [kipas](#).

- 7 Pasang kembali SSD/Intel Optane.
- 8 Pasang kembali baterai.
- 9 Pasang kembali penutup bawah.

Melepaskan unit sandaran tangan dan keyboard

⚠ PERINGATAN: Sebelum menangani komponen internal komputer, baca informasi keselamatan yang diberikan bersama komputer Anda, lalu ikuti langkah-langkah dalam **Sebelum mengerjakan bagian dalam komputer**. Setelah mengerjakan bagian dalam komputer Anda, ikuti instruksi di **Setelah mengerjakan bagian dalam komputer**. Untuk informasi selengkapnya tentang praktik keselamatan terbaik, kunjungi home page Kesesuaian Peraturan di www.dell.com/regulatory_compliance.

Langkah-langkah sebelumnya

- 1 Lepaskan penutup bawah.
- 2 Lepaskan baterai.
- 3 Lepaskan kipas.
- 4 Lepaskan SSD/Intel Optane.
- 5 Lepaskan kartu nirkabel.
- 6 Lepaskan speaker.
- 7 Lepaskan hard disk.
- 8 Lepaskan panel sentuh.
- 9 Lepaskan port adaptor daya.
- 10 Lepaskan unit display.
- 11 Lepaskan board I/O.
- 12 Lepaskan board tombol daya (opsional).
- 13 Lepaskan board sistem.
- 14 Lepaskan tombol daya dengan pemindai sidik jari (opsional).

Prosedur

Setelah melakukan langkah-langkah di atas, akan tersisa unit sandaran tangan dan keyboard.



Memasang kembali unit sandaran tangan dan keyboard

⚠ PERINGATAN: Sebelum menangani komponen internal komputer, baca informasi keselamatan yang diberikan bersama komputer Anda, lalu ikuti langkah-langkah dalam [Sebelum mengerjakan bagian dalam komputer](#). Setelah mengerjakan bagian dalam komputer Anda, ikuti instruksi di [Setelah mengerjakan bagian dalam komputer](#). Untuk informasi selengkapnya tentang praktik keselamatan terbaik, kunjungi home page Kesesuaian Peraturan di www.dell.com/regulatory_compliance.

Prosedur

Tempatkan unit sandaran tangan dan keyboard pada permukaan yang rata.

Langkah-langkah berikutnya

- 1 Pasang kembali [tombol daya dengan pemindai sidik jari](#) (opsional).
- 2 Pasang kembali [board sistem](#).
- 3 Pasang kembali [board tombol daya](#).
- 4 Pasang kembali [board I/O](#).
- 5 Pasang kembali [unit display](#).
- 6 Pasang kembali [port adaptor daya](#) (opsional).
- 7 Pasang kembali [panel sentuh](#).
- 8 Pasang kembali [hard disk](#).
- 9 Pasang kembali [speaker](#).
- 10 Pasang kembali [kartu nirkabel](#).
- 11 Pasang kembali [SSD/Intel Optane](#).
- 12 Pasang kembali [kipas](#).
- 13 Pasang kembali [baterai](#).
- 14 Pasang kembali [penutup bawah](#).

Melepaskan bezel display

⚠ PERINGATAN: Sebelum menangani komponen internal komputer, baca informasi keselamatan yang diberikan bersama komputer Anda, lalu ikuti langkah-langkah dalam [Sebelum mengerjakan bagian dalam komputer](#). Setelah mengerjakan bagian dalam komputer Anda, ikuti instruksi di [Setelah mengerjakan bagian dalam komputer](#). Untuk informasi selengkapnya tentang praktik keselamatan terbaik, kunjungi home page Kesesuaian Peraturan di www.dell.com/regulatory_compliance.

Langkah-langkah sebelumnya

- 1 Lepaskan [penutup bawah](#).
- 2 Lepaskan [kartu nirkabel](#).
- 3 Lepaskan [unit display](#).

Prosedur

- 1 Menggunakan ujung jarimu, cangkil bezel display secara hati-hati dari tepi luar kiri atas penutup belakang display dan unit antena.
- 2 Lepaskan bezel display dari unit penutup-belakang display dan antena.

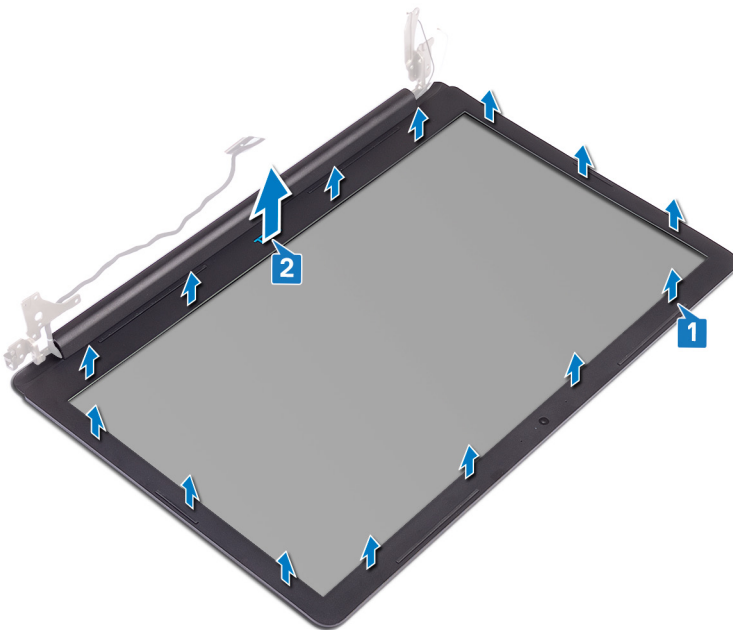

Memasang kembali bezel display

⚠ PERINGATAN: Sebelum menangani komponen internal komputer, baca informasi keselamatan yang diberikan bersama komputer Anda, lalu ikuti langkah-langkah dalam [Sebelum mengerjakan bagian dalam komputer](#). Setelah mengerjakan bagian dalam komputer Anda, ikuti instruksi di [Setelah mengerjakan bagian dalam komputer](#). Untuk informasi selengkapnya tentang praktik keselamatan terbaik, kunjungi home page Kesesuaian Peraturan di www.dell.com/regulatory_compliance.

Prosedur

- 1 Sejajarkan bezel display dengan unit penutup-belakang display dan antena.
- 2 Pasang bezel display ke dalam tempatnya secara perlahan.

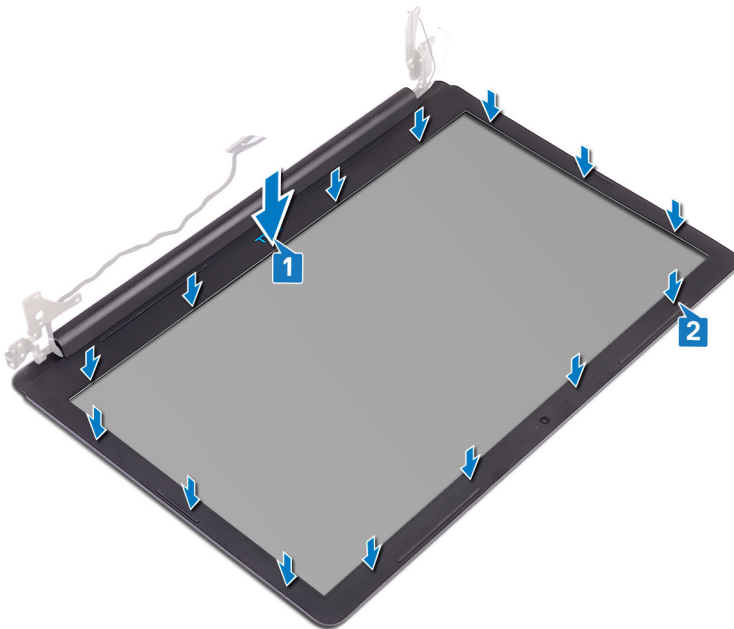

Langkah-langkah berikutnya

- 1 Pasang kembali [unit display](#).
- 2 Pasang kembali [kartu nirkabel](#).
- 3 Pasang kembali [penutup bawah](#).

Melepaskan kamera

⚠ PERINGATAN: Sebelum menangani komponen internal komputer, baca informasi keselamatan yang diberikan bersama komputer Anda, lalu ikuti langkah-langkah dalam [Sebelum mengerjakan bagian dalam komputer](#). Setelah mengerjakan bagian dalam komputer Anda, ikuti instruksi di [Setelah mengerjakan bagian dalam komputer](#). Untuk informasi selengkapnya tentang praktik keselamatan terbaik, kunjungi home page Kesesuaian Peraturan di www.dell.com/regulatory_compliance.

Langkah-langkah sebelumnya

- 1 Lepaskan [penutup bawah](#).
- 2 Lepaskan [kartu nirkabel](#).
- 3 Lepaskan [unit display](#).
- 4 Lepaskan [bezel display](#).
- 5 Lepaskan [panel display](#).

Prosedur

- 1 Menggunakan pencungkil plastik, perlahan cungkil kamera dari penutup belakang display dan antena.
- 2 Lepaskan kabel kamera dari modul kamera.
- 3 Angkat modul kamera dari unit penutup-belakang display dan antena.

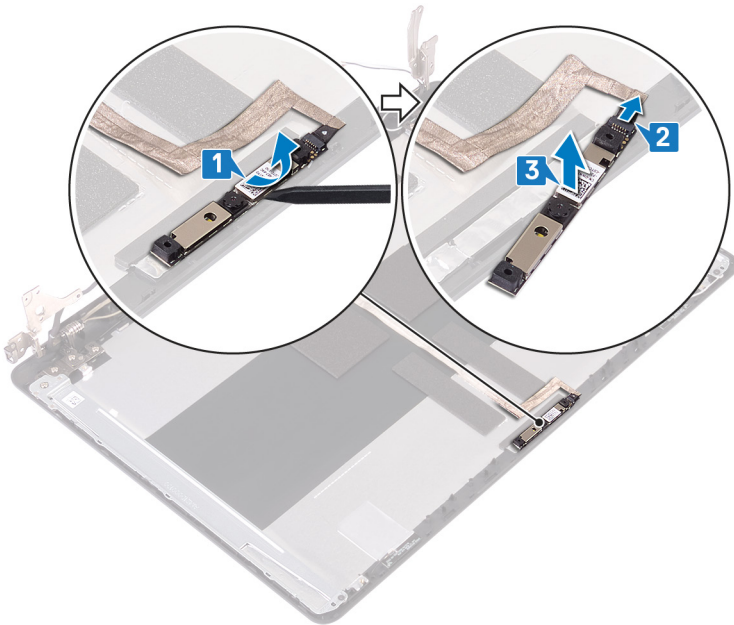

Memasang kembali kamera

⚠ PERINGATAN: Sebelum menangani komponen internal komputer, baca informasi keselamatan yang diberikan bersama komputer Anda, lalu ikuti langkah-langkah dalam [Sebelum mengerjakan bagian dalam komputer](#). Setelah mengerjakan bagian dalam komputer Anda, ikuti instruksi di [Setelah mengerjakan bagian dalam komputer](#). Untuk informasi selengkapnya tentang praktik keselamatan terbaik, kunjungi home page Kesesuaian Peraturan di www.dell.com/regulatory_compliance.

Prosedur

- 1 Sambungkan kabel kamera ke modul kamera.
- 2 Dengan menggunakan tiang penyelarasan, rekatkan modul kamera pada unit penutup belakang display dan antena.

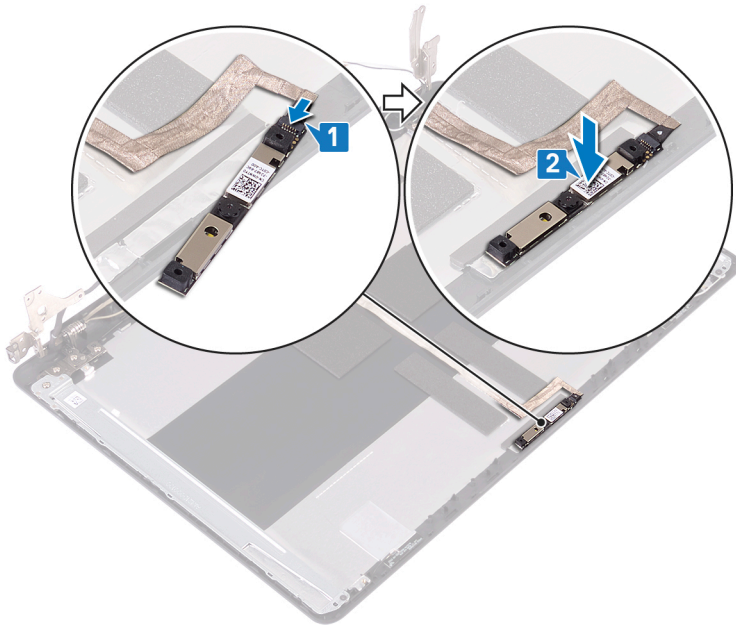

Langkah-langkah berikutnya

- 1 Pasang kembali [panel display](#).
- 2 Pasang kembali [bezel display](#).
- 3 Pasang kembali [unit display](#).
- 4 Pasang kembali [kartu nirkabel](#).
- 5 Pasang kembali [penutup bawah](#).

Melepaskan panel display

⚠ PERINGATAN: Sebelum menangani komponen internal komputer, baca informasi keselamatan yang diberikan bersama komputer Anda, lalu ikuti langkah-langkah dalam [Sebelum mengerjakan bagian dalam komputer](#). Setelah mengerjakan bagian dalam komputer Anda, ikuti instruksi di [Setelah mengerjakan bagian dalam komputer](#). Untuk informasi selengkapnya tentang praktik keselamatan terbaik, kunjungi home page Kesesuaian Peraturan di www.dell.com/regulatory_compliance.

Langkah-langkah sebelumnya

- 1 Lepaskan [penutup bawah](#).
- 2 Lepaskan [kartu nirkabel](#).
- 3 Lepaskan [unit display](#).
- 4 Lepaskan [bezel display](#).

Prosedur

- 1 Lepaskan keempat sekrup (M2x3) yang menahan panel display ke unit penutup-belakang display dan antena.
- 2 Angkat panel display dan balikkan.

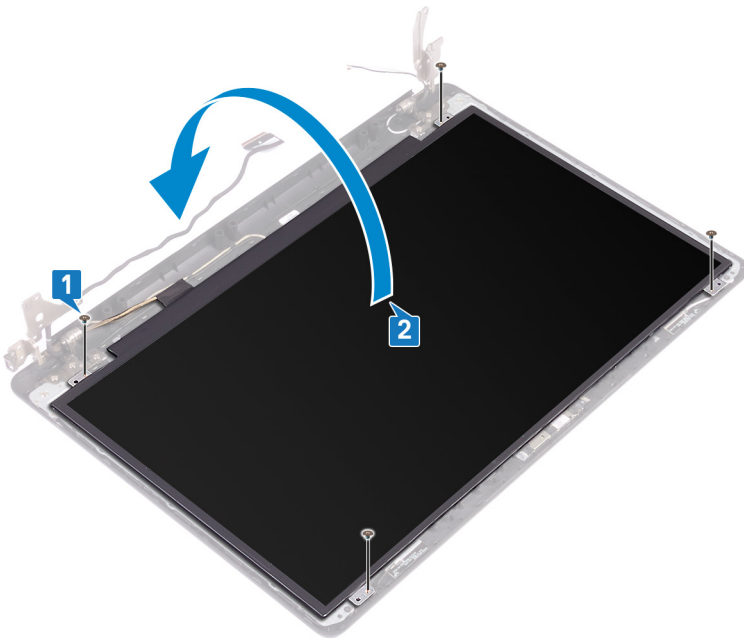

- 3 Kelupas perekat yang menempelkan kabel display ke bagian belakang panel display.
- 4 Buka kait dan lepaskan sambungan kabel display dari konektor kabel panel display.
- 5 Angkat panel display dari unit penutup belakang display dan antena.

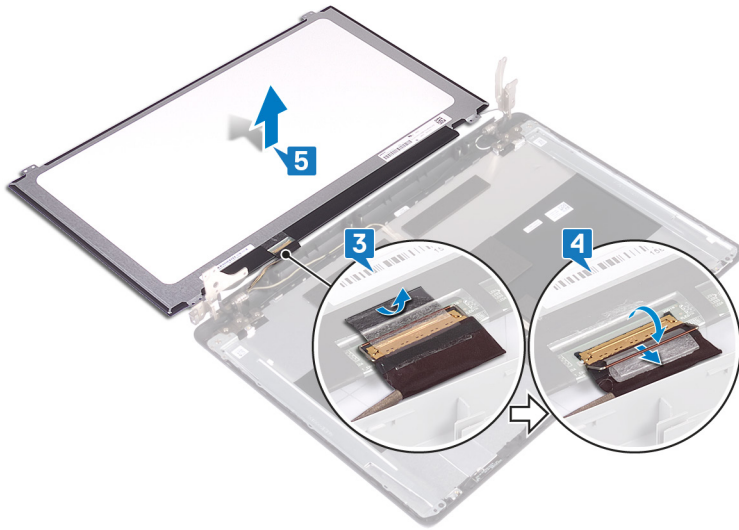

Memasang kembali panel display

⚠ PERINGATAN: Sebelum menangani komponen internal komputer, baca informasi keselamatan yang diberikan bersama komputer Anda, lalu ikuti langkah-langkah dalam [Sebelum mengerjakan bagian dalam komputer](#). Setelah mengerjakan bagian dalam komputer Anda, ikuti instruksi di [Setelah mengerjakan bagian dalam komputer](#). Untuk informasi selengkapnya tentang praktik keselamatan terbaik, kunjungi home page Kesesuaian Peraturan di www.dell.com/regulatory_compliance.

Prosedur

- 1 Tempatkan panel display pada permukaan yang datar dan bersih.
- 2 Sambungkan kabel display ke dalam konektor pada bagian belakang panel display dan tutup kait untuk menahan kabel tersebut.
- 3 Tempelkan perekat yang menahan kabel display ke bagian belakang panel display.

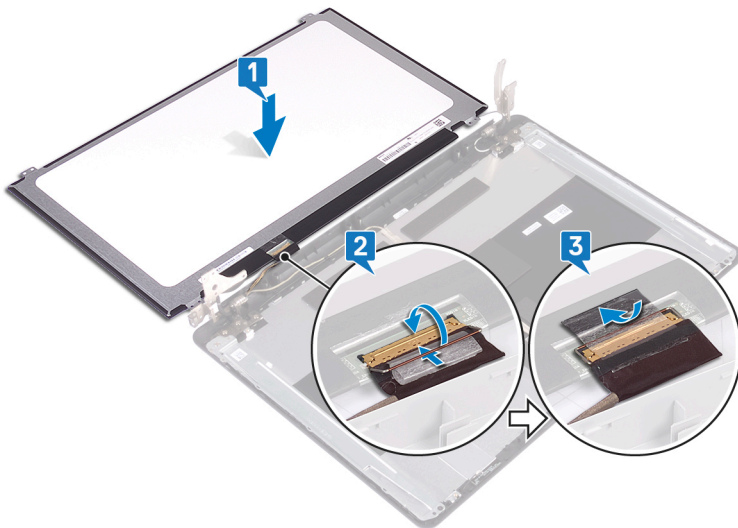

- 4 Tempatkan panel display pada unit penutup belakang display dan antena.
- 5 Sejajarkan lubang sekrup pada panel display dengan lubang sekrup pada unit penutup-belakang display dan antena.
- 6 Pasang kembali keempat sekrup (M2x3) yang menahan panel display ke unit penutup-belakang display dan antena.

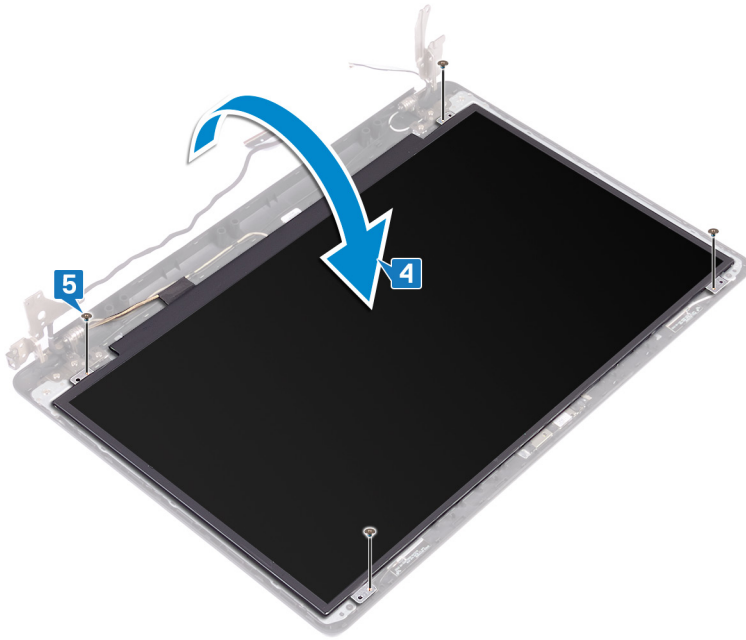

Langkah-langkah berikutnya

- 1 Pasang kembali [bezel display](#).
- 2 Pasang kembali [unit display](#).
- 3 Pasang kembali [kartu nirkabel](#).
- 4 Pasang kembali [penutup bawah](#).

Melepaskan engsel display

⚠ PERINGATAN: Sebelum menangani komponen internal komputer, baca informasi keselamatan yang diberikan bersama komputer Anda, lalu ikuti langkah-langkah dalam [Sebelum mengerjakan bagian dalam komputer](#). Setelah mengerjakan bagian dalam komputer Anda, ikuti instruksi di [Setelah mengerjakan bagian dalam komputer](#). Untuk informasi selengkapnya tentang praktik keselamatan terbaik, kunjungi home page Kesesuaian Peraturan di www.dell.com/regulatory_compliance.

Langkah-langkah sebelumnya

- 1 Lepaskan [penutup bawah](#).
- 2 Lepaskan [kartu nirkabel](#).
- 3 Lepaskan [unit display](#).
- 4 Lepaskan [bezel display](#).
- 5 Lepaskan [panel display](#).

Prosedur

- 1 Lepaskan delapan sekrup (M2.5x4) yang menahan engsel ke unit penutup-belakang display dan antena.
- 2 Lepaskan dua sekrup (M2x3) yang menahan braket engsel ke unit penutup-belakang display dan antena.
- 3 Angkat engsel dan braket dari unit penutup-belakang display dan antena.

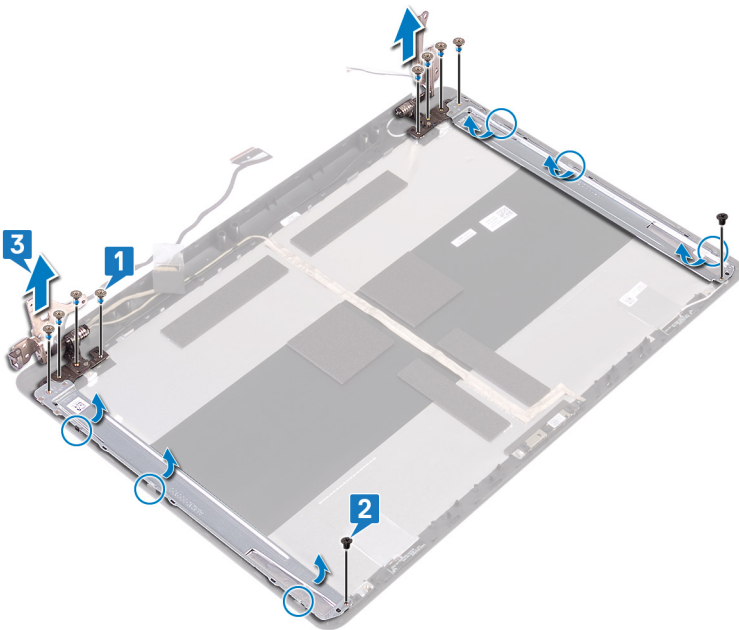

Memasang kembali engsel display

⚠ PERINGATAN: Sebelum menangani komponen internal komputer, baca informasi keselamatan yang diberikan bersama komputer Anda, lalu ikuti langkah-langkah dalam [Sebelum mengerjakan bagian dalam komputer](#). Setelah mengerjakan bagian dalam komputer Anda, ikuti instruksi di [Setelah mengerjakan bagian dalam komputer](#). Untuk informasi selengkapnya tentang praktik keselamatan terbaik, kunjungi home page Kesesuaian Peraturan di www.dell.com/regulatory_compliance.

Prosedur

- 1 Sejajarkan lubang sekrup pada engsel dan braket dengan lubang sekrup pada unit penutup-belakang display dan antena.
- 2 Pasang kembali dua sekrup (M2x2) yang menahan engsel ke unit penutup-belakang display dan antena.
- 3 Pasang kembali delapan sekrup (M2.5x4) yang menahan engsel ke unit penutup-belakang display dan antena.

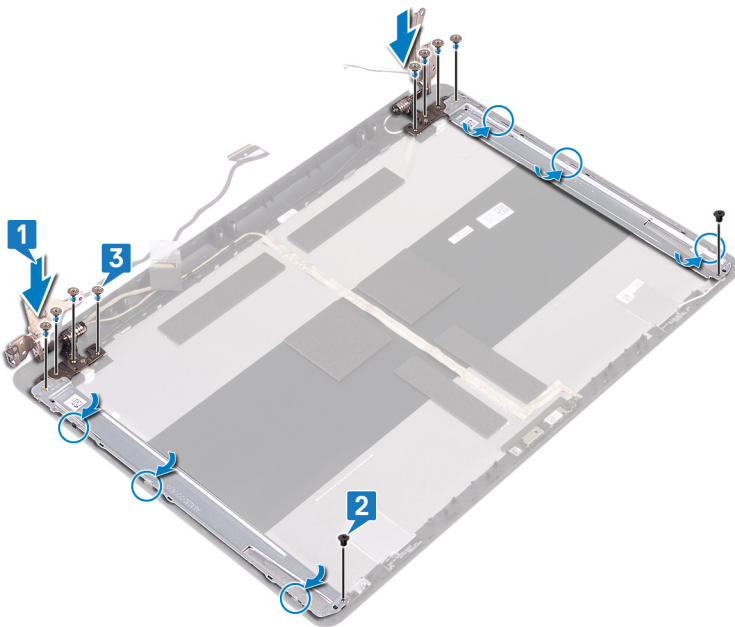

Langkah-langkah berikutnya

- 1 Pasang kembali [panel display](#).
- 2 Pasang kembali [bezel display](#).
- 3 Pasang kembali [unit display](#).
- 4 Pasang kembali [kartu nirkabel](#).
- 5 Pasang kembali [penutup bawah](#).

Melepaskan kabel display

⚠ PERINGATAN: Sebelum menangani komponen internal komputer, baca informasi keselamatan yang diberikan bersama komputer Anda, lalu ikuti langkah-langkah dalam [Sebelum mengerjakan bagian dalam komputer](#). Setelah mengerjakan bagian dalam komputer Anda, ikuti instruksi di [Setelah mengerjakan bagian dalam komputer](#). Untuk informasi selengkapnya tentang praktik keselamatan terbaik, kunjungi home page Kesesuaian Peraturan di www.dell.com/regulatory_compliance.

Langkah-langkah sebelumnya

- 1 Lepaskan [penutup bawah](#).
- 2 Lepaskan [kartu nirkabel](#).
- 3 Lepaskan [unit display](#).
- 4 Lepaskan [bezel display](#).
- 5 Lepaskan [panel display](#).
- 6 Lepaskan [engsel display](#).

Prosedur

- 1 Lepaskan kabel kamera dari modul kamera.
- 2 Catat perutean kabel display dan lepaskan kabel dari pemandu perutean di unit penutup-belakang display dan antena.
- 3 Lepaskan kabel display dari unit penutup-belakang display dan antena.

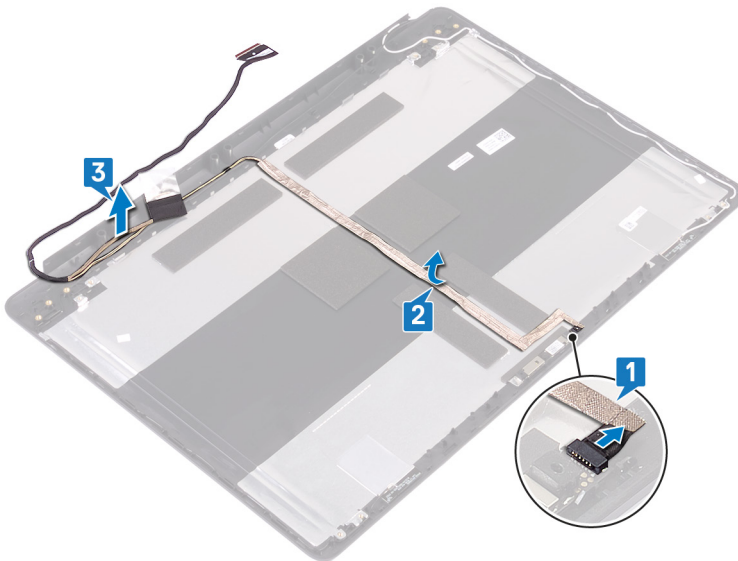

Memasang kembali kabel display

⚠ PERINGATAN: Sebelum menangani komponen internal komputer, baca informasi keselamatan yang diberikan bersama komputer Anda, lalu ikuti langkah-langkah dalam [Sebelum mengerjakan bagian dalam komputer](#). Setelah mengerjakan bagian dalam komputer Anda, ikuti instruksi di [Setelah mengerjakan bagian dalam komputer](#). Untuk informasi selengkapnya tentang praktik keselamatan terbaik, kunjungi home page Kesesuaian Peraturan di www.dell.com/regulatory_compliance.

Prosedur

- 1 Rutekan kabel display pada unit penutup-belakang display dan antena.
- 2 Rutekan kabel kamera melalui pemandu perutean pada unit penutup-belakang display dan antena.
- 3 Geser kabel kamera ke dalam konektor pada modul kamera untuk menahan kabel tersebut.

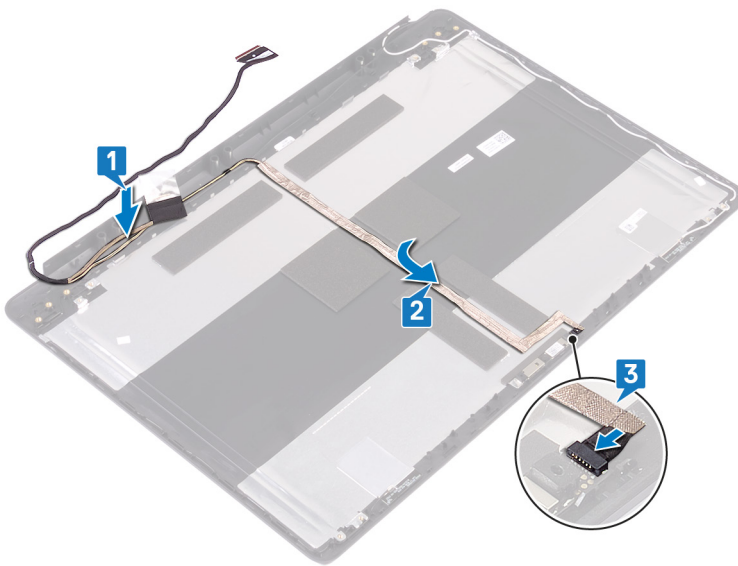

Langkah-langkah berikutnya

- 1 Pasang kembali [engsel display](#).
- 2 Pasang kembali [panel display](#).
- 3 Pasang kembali [bezel display](#).
- 4 Pasang kembali [unit display](#).
- 5 Pasang kembali [kartu nirkabel](#).
- 6 Pasang kembali [penutup bawah](#).

Melepaskan unit penutup-belakang display dan antena

⚠ PERINGATAN: Sebelum menangani komponen internal komputer, baca informasi keselamatan yang diberikan bersama komputer Anda, lalu ikuti langkah-langkah dalam [Sebelum mengerjakan bagian dalam komputer](#). Setelah mengerjakan bagian dalam komputer Anda, ikuti instruksi di [Setelah mengerjakan bagian dalam komputer](#). Untuk informasi selengkapnya tentang praktik keselamatan terbaik, kunjungi home page Kesesuaian Peraturan di www.dell.com/regulatory_compliance.

Langkah-langkah sebelumnya

- 1 Lepaskan [penutup bawah](#).
- 2 Lepaskan [kartu nirkabel](#).
- 3 Lepaskan [unit display](#).
- 4 Lepaskan [bezel display](#).
- 5 Lepaskan [kamera](#).
- 6 Lepaskan [panel display](#).
- 7 Lepaskan [engsel display](#).
- 8 Lepaskan [kabel display](#).

Prosedur

Setelah melakukan semua langkah di atas, akan tersisa unit penutup-belakang display dan antena.



Memasang kembali unit penutup-belakang display dan antena

⚠ PERINGATAN: Sebelum menangani komponen internal komputer, baca informasi keselamatan yang diberikan bersama komputer Anda, lalu ikuti langkah-langkah dalam [Sebelum mengerjakan bagian dalam komputer](#). Setelah mengerjakan bagian dalam komputer Anda, ikuti instruksi di [Setelah mengerjakan bagian dalam komputer](#). Untuk informasi selengkapnya tentang praktik keselamatan terbaik, kunjungi home page Kesesuaian Peraturan di www.dell.com/regulatory_compliance.

Prosedur

Letakkan unit penutup-belakang display dan antena pada permukaan yang datar dan bersih.

Langkah-langkah berikutnya

- 1 Pasang kembali [kabel display](#).
- 2 Pasang kembali [engsel display](#).
- 3 Pasang kembali [panel display](#).
- 4 Pasang kembali [kamera](#).
- 5 Pasang kembali [bezel display](#).
- 6 Pasang kembali [unit display](#).
- 7 Pasang kembali [kartu nirkabel](#).
- 8 Pasang kembali [penutup bawah](#).

Mengunduh driver

Mengunduh driver audio

- 1 Hidupkan komputer Anda.
- 2 Kunjungi www.dell.com/support.
- 3 Klik **Product support (Dukungan produk)**, masukkan Tag Servis dari komputer Anda, lalu klik **Submit (Ajukan)**.

CATATAN: Jika Anda tidak memiliki Tag Servis, gunakan fitur deteksi otomatis atau ramban secara manual untuk melihat mode komputer Anda.

- 4 Klik **Drivers & downloads (Driver & unduhan) > Find it myself (Temukan sendiri)**.
- 5 Gulir ke bagian bawah halaman, dan luaskan **Audio (Audio)**.
- 6 Klik **Download (Unduh)** untuk mengunduh driver audio untuk komputer Anda.
- 7 Setelah pengunduhan selesai, navigasikan ke folder tempat Anda menyimpan file driver audio tersebut.
- 8 Klik dua kali pada ikon file driver audio lalu ikuti petunjuk yang ditampilkan pada layar untuk memasang driver tersebut.

Mengunduh driver grafis

- 1 Hidupkan komputer Anda.
- 2 Kunjungi www.dell.com/support.
- 3 Klik **Product support (Dukungan produk)**, masukkan Tag Servis dari komputer Anda, lalu klik **Submit (Ajukan)**.

CATATAN: Jika Anda tidak memiliki Tag Servis, gunakan fitur deteksi otomatis atau ramban secara manual untuk melihat mode komputer Anda.

- 4 Klik **Drivers & downloads (Driver & unduhan) > Find it myself (Temukan sendiri)**.
- 5 Gulir ke bagian bawah halaman dan luaskan **Video (Video)**.
- 6 Klik **Download (Unduh)** untuk mengunduh driver grafis untuk komputer Anda.
- 7 Setelah pengunduhan selesai, navigasikan ke folder tempat Anda menyimpan file driver grafis tersebut.
- 8 Klik dua kali pada ikon file driver grafis tersebut lalu ikuti petunjuk di layar.

Tabel 3. Adaptor display pada pengelola perangkat

Sebelum pemasangan driver

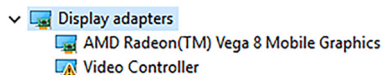

Setelah pemasangan driver

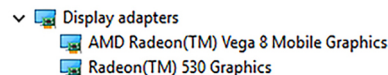

Mengunduh driver USB 3.0

- 1 Hidupkan komputer Anda.
- 2 Kunjungi www.dell.com/support.
- 3 Klik **Product support (Dukungan produk)**, masukkan Tag Servis dari komputer Anda, lalu klik **Submit (Ajukan)**.

CATATAN: Jika Anda tidak memiliki Tag Servis, gunakan fitur deteksi otomatis atau ramban secara manual untuk melihat mode komputer Anda.

- 4 Klik **Drivers & downloads (Driver & unduhan) > Find it myself (Temukan sendiri)**.

- 5 Gulir ke bagian bawah halaman dan luaskan **Chipset (Chipset)**.
- 6 Klik **Download (Unduh)** untuk mengunduh driver USB 3.0 untuk komputer Anda.
- 7 Setelah pengunduhan selesai, navigasikan ke folder tempat Anda menyimpan file driver USB 3.0 tersebut.
- 8 Klik dua kali pada ikon file driver tersebut lalu ikuti petunjuk di layar.

Mengunduh driver Wi-Fi

- 1 Hidupkan komputer Anda.
- 2 Kunjungi www.dell.com/support.
- 3 Klik **Product support (Dukungan produk)**, masukkan Tag Servis dari komputer Anda, lalu klik **Submit (Ajukan)**.

ⓘ CATATAN: Jika Anda tidak memiliki Tag Servis, gunakan fitur deteksi otomatis atau ramban secara manual untuk melihat mode komputer Anda.

- 4 Klik **Drivers & downloads (Driver & unduhan) > Find it myself (Temukan sendiri)**.
- 5 Gulir ke bagian bawah halaman dan perluas **Network (Jaringan)**.
- 6 Klik **Download (Unduh)** untuk mengunduh driver Wi-Fi untuk komputer Anda.
- 7 Setelah pengunduhan selesai, navigasikan ke folder tempat Anda menyimpan file driver Wi-Fi tersebut.
- 8 Klik dua kali pada ikon file driver lalu ikuti petunjuk yang ditampilkan pada layar untuk memasang driver tersebut.

Mengunduh driver pembaca kartu media

- 1 Hidupkan komputer Anda.
- 2 Kunjungi www.dell.com/support.
- 3 Klik **Product support (Dukungan produk)**, masukkan Tag Servis dari komputer Anda, lalu klik **Submit (Ajukan)**.

ⓘ CATATAN: Jika Anda tidak memiliki Tag Servis, gunakan fitur deteksi otomatis atau ramban secara manual untuk melihat mode komputer Anda.

- 4 Klik **Drivers & downloads (Driver & unduhan) > Find it myself (Temukan sendiri)**.
- 5 Gulir ke bagian bawah halaman dan luaskan **Chipset**.
- 6 Klik **Download (Unduh)** untuk mengunduh driver pembaca kartu media untuk komputer Anda.
- 7 Setelah pengunduhan selesai, navigasikan ke folder tempat Anda menyimpan file driver kartu media tersebut.
- 8 Klik dua kali pada ikon file driver pembaca kartu lalu ikuti petunjuk di layar.

Mengunduh driver chipset

- 1 Hidupkan komputer Anda.
- 2 Kunjungi www.dell.com/support.
- 3 Klik **Product support (Dukungan produk)**, masukkan Tag Servis dari komputer Anda, lalu klik **Submit (Ajukan)**.

ⓘ CATATAN: Jika Anda tidak memiliki Tag Servis, gunakan fitur deteksi otomatis atau ramban secara manual untuk melihat mode komputer Anda.

- 4 Klik **Drivers & downloads (Driver & unduhan) > Find it myself (Temukan sendiri)**.
- 5 Gulir ke bagian bawah halaman dan luaskan **Chipset**.
- 6 Klik **Download (Unduh)** untuk mengunduh driver chipset untuk komputer Anda.
- 7 Setelah pengunduhan selesai, navigasikan ke folder tempat Anda menyimpan file driver chipset tersebut.
- 8 Klik dua kali pada ikon file driver chipset lalu ikuti petunjuk di layar.

Mengunduh driver jaringan

- 1 Hidupkan komputer Anda.
- 2 Kunjungi www.dell.com/support.
- 3 Klik **Product support (Dukungan Produk)**, masukkan Tag Servis dari komputer Anda lalu klik **Submit (Ajukan)**.

 **CATATAN:** Jika Anda tidak memiliki Tag Servis, gunakan fitur deteksi otomatis atau ramban secara manual untuk melihat mode komputer Anda.

- 4 Klik **Drivers & downloads (Driver & unduhan) > Find it myself (Temukan sendiri)**.
- 5 Gulir ke bagian bawah halaman dan luaskan **Network (Jaringan)**.
- 6 Klik **Download** (Unduh) untuk mengunduh driver jaringan untuk komputer Anda.
- 7 Simpan file, dan setelah unduhan selesai, navigasikan ke folder tempat Anda menyimpan file driver jaringan.
- 8 Klik dua kali pada ikon file driver jaringan lalu ikuti petunjuk di layar.

System setup (Pengaturan sistem)

① CATATAN: Bergantung pada komputer dan perangkat yang dipasangnya, komponen yang tercantum pada bagian ini dapat muncul atau juga tidak.

Boot Sequence (Urutan Boot)

Urutan Booting memungkinkan Anda untuk mengabaikan urutan perangkat booting—Pengaturan Sistem yang ditentukan dan melakukan booting langsung ke perangkat tertentu (misalnya: drive optik atau hard disk). Saat Power-on Self Test (POST) (Pengujian Mandiri Nyala-Daya), saat logo dell muncul, Anda dapat:

- Mengakses System Setup (Pengaturan Sistem) dengan menekan tombol F2
- Memunculkan menu boot satu-kali dengan menekan tombol F12

Menu boot satu-kali menampilkan perangkat yang dapat Anda lakukan proses boot termasuk opsi diagnostik. Opsi menu boot adalah:

- Removable Drive (Drive yang Dapat Dilepas) (jika ada)
- Drive STXXXX

① CATATAN: XXX menyatakan nomor drive SATA.

- Drive Optik (jika ada)
- Hard Disk SATA (jika ada)
- Diagnostik

① CATATAN: Memilih **Diagnostics (Diagnostik)**, akan menampilkan layar **ePSA diagnostics (Diagnostik ePSA)**.

Layar boot sequence (urutan boot) juga menampilkan opsi untuk mengakses layar System Setup (Pengaturan Sistem).

Tombol navigasi

① CATATAN: Untuk kebanyakan opsi System Setup (Pengaturan Sistem), perubahan yang Anda buat akan disimpan namun tidak akan diterapkan hingga Anda menyalakan ulang sistem Anda.

| Tombol | Navigasi |
|-------------|--|
| Panah atas | Beralih ke bidang sebelumnya |
| Panah bawah | Beralih ke bidang berikutnya |
| Enter | Memilih nilai di dalam bidang terpilih (jika ada) atau mengikuti tautan yang ada dalam bidang tersebut. |
| Spasi | Membentangkan atau menciutkan daftar tarik-turun, jika ada. |
| Tab | Beralih ke bidang fokus berikutnya. |
| | ① CATATAN: Untuk peramban grafis standar saja. |
| Esc | Beralih ke halaman sebelumnya sampai Anda melihat layar utama. Menekan Esc pada layar utama akan menampilkan pesan yang meminta anda untuk menyimpan perubahan yang belum tersimpan dan menyalakan ulang sistem. |

Ikhtisar BIOS

⚠ **PERHATIAN:** Kecuali Anda adalah pengguna komputer yang telah ahli, jangan ubah pengaturan di program pengaturan BIOS ini. Perubahan tertentu dapat membuat komputer Anda beroperasi secara tidak benar.

ℹ **CATATAN:** Sebelum Anda mengubah program pengaturan BIOS, sebaiknya catat informasi layar program pengaturan BIOS untuk referensi di lain waktu.

Gunakan program pengaturan BIOS untuk tujuan berikut ini:

- Mendapatkan informasi tentang perangkat keras yang dipasang pada komputer Anda, seperti jumlah RAM dan ukuran hard drive.
- Mengubah informasi konfigurasi sistem.
- Mengatur atau mengubah opsi yang dapat dipilih pengguna, seperti kata sandi pengguna, jenis hard drive yang dipasang, dan mengaktifkan atau menon-aktifkan perangkat dasar.

Memasuki program konfigurasi BIOS

- 1 Hidupkan (atau hidupkan ulang) komputer.
- 2 Bila logo DELL ditampilkan saat POST berlangsung, perhatikan perintah F2 yang muncul, lalu segera tekan F2.

ℹ **CATATAN:** Perintah F2 menunjukkan bahwa keyboard telah dimulai. Perintah ini dapat muncul sangat cepat, jadi Anda harus memperhatikannya, lalu tekan F2. Jika Anda menekan F2 sebelum perintah F2 muncul, tombol ini akan hilang. Jika Anda menunggu terlalu lama dan logo sistem operasi muncul, lanjutkan untuk menunggu sampai Anda melihat desktop. Lalu, matikan komputer Anda dan coba lagi.

Mengaktifkan atau menonaktifkan USB di dalam program pengaturan BIOS

- 1 Hidupkan atau mulai ulang komputer Anda.
- 2 Tekan F2 saat logo Dell ditampilkan pada layar untuk memasuki program pengaturan BIOS. Program pengaturan BIOS ditampilkan.
- 3 Pada panel kiri, pilih **Settings (Pengaturan) > System Configuration (Konfigurasi Pengaturan) > USB Configuration (Konfigurasi USB)**, Konfigurasi USB ditampilkan di panel kanan.
- 4 Pilih atau hapus kotak centang **Enable External USB Port (Aktifkan Port USB Eksternal)** untuk mengaktifkan atau menonaktifkannya, masing-masing.
- 5 Simpan pengaturan program penyiapan BIOS dan keluar.

Mengidentifikasi hard disk di dalam program pengaturan BIOS

- 1 Hidupkan atau mulai ulang komputer Anda.
- 2 Tekan F2 saat logo Dell ditampilkan pada layar untuk memasuki program pengaturan BIOS. Daftar hard disk ditampilkan di bawah **System Information (Informasi Sistem)** di dalam grup **General (Umum)**.

Memeriksa memori sistem di dalam program pengaturan BIOS

- 1 Hidupkan atau mulai ulang komputer Anda.
- 2 Tekan F2 saat logo Dell ditampilkan pada layar untuk memasuki program pengaturan BIOS.
- 3 Pada panel kiri, pilih **Settings (Pengaturan) > General (Umum) > System Information (Informasi Sistem)**. Informasi memori ditampilkan pada panel kanan.

Opsi System setup (Pengaturan sistem)

① **CATATAN:** Bergantung pada komputer ini dan perangkat yang dipasang padanya, item yang tercantum pada bagian ini dapat muncul atau juga tidak.

Tabel 4. Opsi System setup (Pengaturan sistem)—menu System information (Informasi sistem)

Informasi Sistem-Umum

Informasi Sistem

| | |
|---|--|
| BIOS Version (Versi BIOS) | Menampilkan nomor versi BIOS. |
| Tag Servis | Menampilkan Tag Servis komputer. |
| Tag Aset | Menampilkan Tag Aset komputer. |
| Tag Kepemilikan | Menampilkan tag kepemilikan komputer. |
| Manufacture Date (Tanggal Produksi) | Menampilkan tanggal produksi komputer. |
| Ownership Date (Tanggal Kepemilikan) | Menampilkan tanggal kepemilikan komputer. |
| Express Service Code (Kode Layanan Ekspres) | Menampilkan kode layanan ekspres dari komputer tersebut. |

Memory Information (Informasi Memori)

| | |
|---|---|
| Memory Installed (Memori yang Dipasang) | Menampilkan total memori komputer yang dipasang. |
| Memory Available (Memori yang Tersedia) | Menampilkan total memori komputer yang tersedia. |
| Memory Speed (Kecepatan Memori) | Menampilkan kecepatan memori. |
| Memory Channel Mode (Mode Kanal Memori) | Menunjukkan mode kanal tunggal atau ganda. |
| Memory Technology (Teknologi Memori) | Menampilkan teknologi yang digunakan untuk memori tersebut. |
| DIMM A Size (Ukuran DIMM A) | Menampilkan ukuran memori DIMM A. |
| DIMM B Size (Ukuran DIMM B) | Menampilkan ukuran memori DIMM B. |

Processor Information (Informasi Prosesor)

| | |
|--|--|
| Processor Type (Tipe Prosesor) | Menampilkan tipe prosesor. |
| Core Count (Jumlah Core) | Menampilkan jumlah core pada prosesor. |
| Processor ID (ID Prosesor) | Menampilkan kode identifikasi prosesor. |
| Current Clock Speed (Kecepatan Clock Saat Ini) | Menampilkan kecepatan clock prosesor. |
| Minimum Clock Speed (Kecepatan Clock Minimum) | Menampilkan kecepatan clock prosesor minimum. |
| Maximum Clock Speed (Kecepatan Clock Maksimum) | Menampilkan kecepatan clock prosesor maksimum. |
| Processor L2 Cache (Cache L2 Prosesor) | Menampilkan ukuran L2 Cache prosesor. |
| Processor L3 Cache (Cache L3 Prosesor) | Menampilkan ukuran L3 Cache prosesor. |
| HT Capable (Kemampuan HT) | Menampilkan apakah prosesor tersebut memiliki kemampuan HyperThreading (HT). |
| 64-Bit Technology (Teknologi 64-bit) | Menampilkan apakah teknologi 64-bit digunakan. |

Device Information (Informasi Perangkat)

| | |
|--------------|---|
| HDD Utama | Menampilkan informasi hard disk utama di komputer. |
| M.2 SATA SSD | Menampilkan informasi perangkat M.2 SATA SSD di komputer. |

Informasi Sistem-Umum

| | |
|---|--|
| M.2 PCIe SSD-0 | Menampilkan informasi SSD PCIe M.2 komputer. |
| Alamat LOM MAC | Menampilkan alamat LOM MAC komputer. |
| Video Controller (Kontroler Video) | Menampilkan jenis pengontrol video komputer. |
| dGPU Video Controller (Pengontrol Video dGPU) | Menampilkan informasi grafis diskrit komputer. |
| Video BIOS Version (Versi BIOS Video) | Menampilkan versi BIOS video komputer. |
| Video Memory (Memori Video) | Menampilkan informasi memori video komputer. |
| Panel Type (Tipe Panel) | Menampilkan Jenis Panel komputer. |
| Native Resolution (Resolusi Asli) | Menampilkan resolusi asli komputer. |
| Audio Controller (Kontroler Audio) | Menampilkan informasi pengontrol audio komputer. |
| Wi-Fi Device (Perangkat Wi-Fi) | Menampilkan informasi perangkat nirkabel komputer. |
| Bluetooth Device (Perangkat Bluetooth) | Menampilkan informasi perangkat bluetooth komputer. |
| Informasi Baterai | Menampilkan informasi kesehatan baterai. |
| Urutan Boot | |
| Urutan Boot | Menampilkan urutan boot. |
| Boot List Option (Opsi Daftar Boot) | Menampilkan opsi boot yang tersedia. |
| Opsi Boot Lanjutan | |
| Enable Legacy Option ROMs (Aktifkan ROM Opsi Legacy) | Mengaktifkan atau menonaktifkan ROM Opsi Legacy. |
| Enable Attempt Legacy Boot (Aktifkan Upaya Boot Legacy) | Mengaktifkan atau menonaktifkan Boot Legacy. |
| Keamanan Jalur Boot UEFI | Aktifkan atau nonaktifkan sistem untuk meminta pengguna memasukkan kata sandi Admin saat booting jalur boot UEFI dari menu boot F12. |
| Tanggal/Waktu | Menampilkan tanggal saat ini dalam format BB/HH/TT dan jam saat ini dalam format JJ:BB:DD AM/PM. |

Tabel 5. Opsi System setup (Pengaturan sistem)—Menu System Configuration (Konfigurasi Sistem)

System Configuration (Konfigurasi Sistem)

| | |
|---|---|
| NIC Terintegrasi | Mengontrol pengontrol LAN di board. |
| Enable UEFI Network Stack (Aktifkan Tumpukan Jaringan UEFI) | Mengaktifkan atau menonaktifkan Tumpukan Jaringan UEFI |
| Pengoperasian SATA | Mengonfigurasi mode pengoperasian pengontrol hard disk SATA terintegrasi. |
| Drive | Mengaktifkan atau menonaktifkan berbagai drive pada board. |
| Pelaporan SMART | Mengaktifkan atau menonaktifkan Pelaporan SMART selama penyalaan sistem. |
| Konfigurasi USB | |
| Enable Boot Support (Mengaktifkan Dukungan Boot) | Mengaktifkan atau menonaktifkan boot dari perangkat penyimpanan massal USB seperti hard disk eksternal, drive optik, dan drive USB. |
| Enable External USB Port (Mengaktifkan Port USB Eksternal) | Mengaktifkan atau menonaktifkan boot dari perangkat penyimpanan massal USB yang tersambung ke port USB eksternal. |
| Konfigurasi Adaptor Thunderbolt | Mengaktifkan atau menonaktifkan dukungan teknologi Thunderbolt. |
| Audio | Mengaktifkan atau menonaktifkan pengontrol audio terintegrasi. |

System Configuration (Konfigurasi Sistem)

| | |
|---|--|
| Penerangan Keyboard | Memungkinkan Anda untuk memilih mode pengoperasian dari fitur pencahayaan keyboard. |
| Keyboard Backlight Timeout on AC | Saat lampu latar diaktifkan, fitur ini menetapkan nilai batas waktu untuk lampu latar keyboard ketika adaptor AC disambungkan ke komputer. |
| Waktu mati Lampu Latar Keyboard dalam penggunaan Baterai | Saat lampu latar diaktifkan, fitur ini menetapkan nilai batas waktu untuk lampu latar keyboard ketika komputer dijalankan hanya dengan daya baterai. |
| Perangkat-perangkat lain-lain | Mengaktifkan atau menonaktifkan berbagai perangkat yang ada pada board. |

Tabel 6. Opsi System setup (Pengaturan sistem)—Menu Video

Video

| | |
|-----------------|---|
| Kecerahan Layar | Mengatur kecerahan panel secara independen untuk daya Baterai dan AC. |
|-----------------|---|

Tabel 7. Opsi System setup (Pengaturan sistem)—Menu Security (Keamanan)

Security (Keamanan)

| | |
|--------------------------------|---|
| Kata Sandi Admin | Menetapkan, mengubah, atau menghapus kata sandi administrator |
| Kata Sandi sistem | Menetapkan, mengubah, atau menghapus kata sandi sistem |
| Internal HDD-0 Password | Mengatur, mengubah, atau menghapus kata sandi drive hard-disk internal. |
| Kata Sandi Kuat | Mengaktifkan atau menonaktifkan kata sandi yang kuat. |
| Konfigurasi Kata Sandi | Mengontrol jumlah karakter minimum dan maksimum yang diperbolehkan untuk kata sandi Admin dan Sistem. |
| Memintas Kata Sandi | Memintas Kata Sandi (Boot) Sistem dan permintaan kata sandi HDD internal saat sistem dinyalakan ulang. |
| Perubahan Kata Sandi | Mengaktifkan atau menonaktifkan perubahan untuk kata sandi Sistem dan Hard Disk jika kata sandi administrator ditetapkan. |
| Perubahan Pengaturan Non-Admin | Menetapkan apakah perubahan pada opsi pengaturan diizinkan ketika sandi administrator ditetapkan. |
| Pembaruan Firmware Kapsul UEFI | Mengaktifkan atau menonaktifkan pembaruan BIOS melalui paket pembaruan kapsul UEFI. |
| PTT Security (Keamanan PTT) | Mengaktifkan atau menonaktifkan visibilitas Platform Trust Technology (PTT) untuk sistem operasi. |
| Computrace(R) | Mengaktifkan atau menonaktifkan antarmuka modul BIOS Layanan Computrace(R) opsional dari Absolute Software. |
| Penguncian Pengaturan Admin | Memungkinkan untuk mencegah pengguna dari memasuki Setup (Penyiapan) saat Kata Sandi Admin ditetapkan. |
| Master Password Lockout | Mengaktifkan dukungan kata sandi master. Kata sandi Hard Disk harus dihapus sebelum mengubah pengaturan. |

Tabel 8. Opsi System setup (Pengaturan sistem)—Menu Secure Boot (Boot Aman)

Secure Boot (Boot Aman)

| | |
|------------------------|--|
| Mengaktifkan Boot Aman | Mengaktifkan atau menonaktifkan fitur boot aman. |
| Secure Boot Mode | Memodifikasi karakter Secure Boot untuk memungkinkan evaluasi atau pelaksanaan pengenalan driver UEFI. |

Pengelolaan Expert Key

Secure Boot (Boot Aman)

| | |
|-------------------------------|---|
| Pengelolaan Expert Key | Mengaktifkan atau menonaktifkan Pengelolaan Expert Key. |
| Kustom Pengelolaan Expert Key | Memilih nilai kustom untuk pengelolaan expert key. |

Tabel 9. Opsi System setup (Pengaturan sistem)—Menu Intel Software Guard Extensions (Ekstensi Pelindung Perangkat Lunak Intel)

Intel Software Guard Extensions (Ekstensi Pelindung Perangkat Lunak Intel)

| | |
|------------------------|--|
| Mengaktifkan Intel SGX | Mengaktifkan atau menonaktifkan Ekstensi Pelindung Perangkat Lunak Intel. |
| Ukuran Memori Enclave | Menetapkan Ukuran Memori Yang Disediakan untuk Enclave Ekstensi Pelindung Perangkat Lunak Intel. |

Performance (Kinerja)

| | |
|---|--|
| Dukungan Core Multi | Mengaktifkan multicore. Pengaturan Bawaan: Enabled (Diaktifkan). |
| Intel SpeedStep | Mengaktifkan atau menonaktifkan Teknologi Intel Speedstep. Pengaturan Bawaan: Enabled (Diaktifkan). |
| Kontrol Keadaan-C | Mengaktifkan atau menonaktifkan kondisi tidur prosesor tambahan. Pengaturan Bawaan: Enabled (Diaktifkan). |
| Intel TurboBoost | Mengaktifkan atau menonaktifkan mode Intel TurboBoost dari prosesor. Pengaturan Bawaan: Enabled (Diaktifkan). |
| HyperThread control (Kontrol HyperThread) | Mengaktifkan atau menonaktifkan HyperThreading di dalam prosesor. Pengaturan Bawaan: Enabled (Diaktifkan). |

CATATAN: Jika diaktifkan, kecepatan clock prosesor dan tegangan inti disesuaikan secara dinamis berdasarkan beban prosesor.

Power Management (Pengelolaan Daya)

| | |
|---|---|
| Perilaku AC | Memungkinkan sistem untuk dihidupkan dayanya secara otomatis, saat sumber daya AC dipasok. |
| Mengaktifkan Teknologi Kecepatan Pergeseran Intel | Mengaktifkan atau menonaktifkan Intel Speed Shift Technology (Teknologi Kecepatan Pergeseran Intel) |
| Waktu Penyalaan Otomatis | Memungkinkan untuk membuat komputer dihidupkan secara otomatis setiap hari atau pada tanggal dan waktu yang telah dipilih sebelumnya. Opsi ini dapat dikonfigurasi hanya jika mode Auto On Time (Waktu Pengaktifan Otomatis) diatur ke Everyday (Setiap Hari), Weekdays (Hari Kerja), atau Selected Days (Hari Tertentu). Pengaturan Bawaan: Disabled (Dinonaktifkan). |
| Dukungan Mengaktifkan USB | Memungkinkan perangkat USB untuk mengaktifkan komputer dari posisi Siaga. |
| Konfigurasi Isi Daya Baterai Lanjutan | Mengaktifkan Konfigurasi Isi Daya Baterai Lanjutan dari awal dimulainya hari hingga ke periode kerja yang ditetapkan. |
| Konfigurasi Isi Daya Baterai Utama | Menetapkan pengaturan isi daya baterai utama dengan waktu mulai dan berhenti pengisian daya kustom yang telah dipilih sebelumnya. Pengaturan Bawaan: Adaptive (Adaptif). |

POST Behavior (Perilaku POST)

| | |
|----------------------|--|
| Peringatan Adaptor | Mengaktifkan peringatan adaptor. Pengaturan Bawaan: Enabled (Diaktifkan). |
| Mengaktifkan Numlock | Mengaktifkan fungsi NumLock saat booting komputer. |

Intel Software Guard Extensions (Ekstensi Pelindung Perangkat Lunak Intel)

| | |
|--|--|
| Opsi Penguncian Fn | Mengaktifkan atau menonaktifkan mode penguncian Fn. |
| Boot Cepat | Memungkinkan untuk mengatur kecepatan proses boot. Pengaturan Bawaan: Thorough (Menyeluruh). |
| Extend BIOS POST Time (Waktu POST BIOS Tambahan) | Mengkonfigurasi jeda sebelum boot tambahan. |
| Logo Layar Penuh | Mengaktifkan atau menonaktifkan logo layar penuh. |
| Peringatan dan Kesalahan | Mengatur proses boot untuk menunda saat terdeteksi adanya Peringatan atau Kesalahan. |
| Tanda Indikasi Kehidupan | Mengaktifkan atau menonaktifkan untuk mengindikasikan selama waktu POST bahwa penekanan tombol daya dikonfirmasi dalam cara yang bisa didengar atau dirasakan oleh pengguna. |

Tabel 10. Opsi System setup (Pengaturan sistem)—Menu Virtualization Support (Dukungan Virtualisasi)

Virtualization Support (Dukungan Virtualisasi)

| | |
|-------------------|---|
| Virtualization | Menetapkan apakah Virtual Machine Monitor (VMM) dapat memanfaatkan kemampuan perangkat keras tambahan yang disediakan oleh Intel Virtualization Technology. |
| VT for Direct I/O | Menetapkan apakah Virtual Machine Monitor (VMM) dapat memanfaatkan kemampuan perangkat keras tambahan yang disediakan oleh teknologi Intel Virtualization untuk Direct I/O. |

Tabel 11. Opsi System setup (Pengaturan sistem)—Menu Wireless (Nirkabel)

Wireless (Nirkabel)

| | |
|---------------------------------|--|
| Sakelar Nirkabel | Menentukan perangkat nirkabel mana yang dapat dikontrol oleh Sakelar Nirkabel. |
| Mengaktifkan Perangkat Nirkabel | Mengaktifkan atau menonaktifkan perangkat nirkabel internal. |

Tabel 12. Opsi System setup (Pengaturan sistem)—Menu Maintenance (Pemeliharaan)

Maintenance (Pemeliharaan)

| | |
|----------------------|---|
| Tag Servis | Menampilkan Tag Servis sistem. |
| Tag Aset | Membuat Tag Aset sistem. |
| Penurunan Versi BIOS | Mengendalikan flashing firmware sistem ke revisi sebelumnya. |
| Menghapus Data | Memungkinkan untuk menghapus data secara aman dari semua perangkat penyimpanan internal. |
| Pemulihan BIOS | Memungkinkan pengguna untuk memulihkan dari kondisi BIOS terkorupsi tertentu dari suatu file pemulihan pada hard disk utama pengguna atau pada kunci USB eksternal. |

Tabel 13. Opsi System setup (Pengaturan sistem)—Menu System Logs (Log Sistem)

System Logs (Log Sistem)

| | |
|------------------|-------------------------------|
| Peristiwa BIOS | Menampilkan peristiwa BIOS. |
| Peristiwa Termal | Menampilkan peristiwa Termal. |
| Peristiwa Daya | Menampilkan peristiwa Daya. |

Tabel 14. System setup options (Opsi pengaturan sistem)—SupportAssist System Resolution menu (Menu Resolusi Sistem SupportAssist)

SupportAssist System Resolution (Resolusi Sistem Support Assist)

| | |
|-------------------------------|---|
| Batasan Pemulihan OS Otomatis | Mengontrol aliran boot otomatis untuk Konsol Resolusi Sistem SupportAssist dan untuk alat bantu Pemulihan OS Dell. |
| Pemulihan OS Support Assist | Mengaktifkan atau menonaktifkan aliran boot untuk alat SupportAssist OS Recovery (Pemulihan OS SupportAssist) jika terjadi kesalahan sistem tertentu. |

Kata sandi sistem dan pengaturan

Tabel 15. Kata sandi sistem dan pengaturan

| Jenis kata sandi | Deskripsi |
|-----------------------|--|
| Kata sandi sistem | Kata sandi yang harus Anda masukkan untuk masuk ke sistem Anda. |
| Kata sandi pengaturan | Kata sandi yang harus dimasukkan untuk mengakses dan membuat perubahan pada pengaturan BIOS komputer Anda. |

Anda dapat membuat kata sandi sistem dan kata sandi pengaturan untuk mengamankan komputer Anda.

⚠ **PERHATIAN:** Fitur kata sandi menyediakan tingkat keamanan dasar untuk data di komputer Anda.

⚠ **PERHATIAN:** Siapa saja dapat mengakses data yang tersimpan pada komputer jika komputer tidak dikunci dan tidak diawasi.

ℹ **CATATAN:** Fitur kata sandi sistem dan pengaturan dinonaktifkan.

Menetapkan kata sandi sistem dan kata sandi pengaturan

Anda dapat menetapkan **System Password (Kata Sandi Sistem)** baru hanya ketika statusnya ada dalam keadaan **Not Set (Tidak Ditetapkan)**.

Untuk masuk ke pengaturan sistem, tekan F2 segera setelah komputer dinyalakan atau di-boot ulang.

- Pada layar **System BIOS (BIOS Sistem)** atau **System Setup (Pengaturan Sistem)**, pilih **Security (Keamanan)** lalu tekan Enter. Layar **Security (Keamanan)** ditampilkan.
- Pilih **System Password (Kata Sandi Sistem)** dan buat kata sandi di dalam bidang **Enter the new password (Masukkan kata sandi baru)**.
Gunakan panduan berikut untuk menetapkan sandi sistem:
 - Panjang sandi boleh mencapai hingga 32 karakter.
 - Sandi dapat berisi angka 0 sampai 9.
 - Hanya huruf kecil saja yang valid, huruf besar tidak dibolehkan.
 - Hanya karakter khusus berikut yang dibolehkan: spasi, ("), (+), (.), (-), (:), (/), (;), ([], (\), (]), (').
- Ketikkan kata sandi sistem yang telah Anda masukkan sebelumnya ke dalam bidang **Confirm new password (Konfirmasikan kata sandi baru)** lalu klik **OK**.
- Tekan Esc dan sebuah pesan meminta Anda untuk menyimpan perubahan tersebut.
- Tekan Y untuk menyimpan perubahan.
Komputer akan melakukan boot ulang.

Menghapus atau mengganti kata sandi pengaturan sistem saat ini

Pastikan bahwa **Password Status (Kata Sandi Status)** Tidak Terkunci (dalam System Setup) sebelum mencoba untuk menghapus atau mengubah kata sandi Sistem dan/atau Pengaturan saat ini. Anda tidak dapat menghapus atau mengubah kata sandi Sistem atau Pengaturan, jika **Password Status (Kata Sandi Status)** Terkunci.

Untuk masuk ke Pengaturan Sistem, tekan F2 segera setelah komputer dinyalakan atau di-boot ulang.

- 1 Pada layar **System BIOS (BIOS Sistem)** atau **System Setup (Pengaturan Sistem)**, pilih **System Security (Keamanan Sistem)** dan tekan tombol Enter.

Layar **System Security (Keamanan Sistem)** ditampilkan.

- 2 Pada layar **Keamanan Sistem**, verifikasi bahwa **Status Sandi** dalam keadaan **Tidak Terkunci**.
- 3 Pilih **System Password (Kata Sandi Sistem)**, ubah atau hapus kata sandi sistem saat ini dan tekan Enter atau Tab.
- 4 Pilih **Setup Password (Kata Sandi Pengaturan)**, ubah atau hapus kata sandi pengaturan saat ini dan tekan Enter atau Tab.

ⓘ | CATATAN: Jika Anda mengubah kata sandi Sistem dan/atau Pengaturan, masukkan kembali kata sandi baru saat diminta. Jika Anda menghapus kata sandi Sistem dan/atau Pengaturan, konfirmasi penghapusan saat diminta.

- 5 Tekan Esc dan sebuah pesan meminta Anda untuk menyimpan perubahan tersebut.
- 6 Tekan Y untuk menyimpan perubahan dan keluar dari System Setup (Pengaturan Sistem).
Komputer akan melakukan boot ulang.

Menghapus pengaturan CMOS

⚠ | PERHATIAN: Menghapus pengaturan CMOS akan menyetel ulang pengaturan BIOS pada komputer Anda.

- 1 Lepaskan [penutup bawah](#).
- 2 Lepaskan sambungan kabel baterai dari board sistem.
- 3 Lepaskan [baterai sel berbentuk koin](#).
- 4 Tunggulah selama satu menit.
- 5 Pasang kembali [baterai sel berbentuk koin](#).
- 6 Sambungkan kabel baterai ke board sistem.
- 7 Pasang kembali [penutup bawah](#).

Menghapus kata sandi yang terlupakan

Hubungi dukungan teknis Dell untuk menghapus kata sandi yang terlupakan, kunjungi www.dell.com/contactdell.

Pemecahan Masalah

Menjalankan Flashing BIOS

Anda mungkin perlu melakukan flash (pembaruan) pada BIOS ketika pembaruan tersedia atau setelah memasang kembali board sistem. Ikuti langkah-langkah ini untuk mem-flash BIOS:

- 1 Nyalakan Komputer.
- 2 Kunjungi www.dell.com/support.
- 3 Klik **Product support (Dukungan produk)**, masukkan Tag Servis dari komputer Anda, lalu klik **Submit (Ajukan)**.

! CATATAN: Jika Anda tidak memiliki Tag Servis, gunakan fitur deteksi otomatis atau ramban secara manual untuk melihat mode komputer Anda.

- 4 Klik **Drivers & downloads (Driver & unduhan) > Find it myself (Temukan sendiri)**.
- 5 Pilih sistem operasi yang dipasang di komputer Anda.
- 6 Gulir ke bawah halaman dan luaskan **BIOS**.
- 7 Klik **Download (Unduh)** untuk mengunduh versi BIOS terbaru untuk komputer Anda.
- 8 Setelah pengunduhan selesai, navigasikan ke folder tempat Anda menyimpan file pembaruan BIOS tersebut.
- 9 Klik dua kali pada ikon file pembaruan BIOS tersebut lalu ikuti petunjuk yang ditampilkan pada layar.

Mem-flash BIOS (kunci USB)

- 1 Ikuti prosedur dari langkah 1 sampai langkah 7 dalam "[Mem-flash BIOS](#)" untuk mengunduh file program pengaturan BIOS terbaru.
- 2 Buat drive USB yang dapat di-boot. Untuk informasi lebih lanjut lihat artikel dasar pengetahuan [SLN143196](#) di www.dell.com/support.
- 3 Salin file program pengaturan BIOS ke drive USB yang dapat di-boot.
- 4 Sambungkan drive USB yang dapat di-boot ke komputer yang memerlukan pembaruan BIOS.
- 5 Mulai ulang komputer dan tekan **F12** saat logo Dell ditampilkan pada layar.
- 6 Boot ke drive USB dari **One Time Boot Menu (Menu Boot Satu Kali)**.
- 7 Ketik nama file program pengatutan BIOS dan tekan **Enter**.
- 8 **BIOS Update Utility (Utilitas Pembaruan BIOS)** ditampilkan. Ikuti petunjuk pada layar untuk menyelesaikan pembaruan BIOS.

Memori Intel Optane (Opsional)

Nonaktifkan Intel Optane sebelum melepas atau mengganti Intel Optane dan/atau hard disk SATA. Aktifkan Intel Optane setelah memasang kembali Intel Optane dan/atau hard disk SATA.

Mengaktifkan memori Intel Optane

- 1 Pada bilah tugas, klik kotak pencarian, lalu ketikkan **Intel Rapid Storage Technology**.
- 2 Klik **Intel Rapid Storage Technology (Teknologi Penyimpanan Cepat Intel)**.
Jendela **Intel Rapid Storage Technology (Teknologi Penyimpanan Cepat Intel)** ditampilkan.
- 3 Pada tab **Status (Status)**, klik **Enable (Aktifkan)** untuk mengaktifkan memori Intel Optane.
- 4 Pada layar peringatan, pilih drive cepat yang kompatibel, lalu klik **Yes (Ya)** untuk melanjutkan mengaktifkan memori Intel Optane.
- 5 Klik **Intel Optane memory (Memori Intel Optane) > Reboot (Boot ulang)** untuk penyelesaian pengaktifan memori Intel Optane Anda.

ⓘ CATATAN: Aplikasi dapat memakan waktu hingga tiga peluncuran berikutnya setelah pengaktifan untuk melihat manfaat kinerja penuh.

Menonaktifkan memori Intel Optane

⚠ PERHATIAN: Jangan mencoba untuk melepaskan driver Intel Rapid Storage Technology (Teknologi Penyimpanan Cepat Intel) setelah menonaktifkan memori Intel Optane, ini akan menghasilkan kesalahan layar biru. Antarmuka pengguna Intel Rapid Storage Technology (Teknologi Penyimpanan Cepat Intel) dapat dihapus tanpa melepaskan driver.

ⓘ CATATAN: Menonaktifkan memori Intel Optane diperlukan sebelum melepaskan perangkat penyimpanan SATA yang dipercepat oleh memori Intel Optane atau modul memori Intel Optane dari sistem.

- 1 Pada bilah tugas, klik kotak pencarian, lalu ketikkan `Intel Rapid Storage Technology`.
- 2 Klik **Intel Rapid Storage Technology (Teknologi Penyimpanan Cepat Intel)**.
Jendela **Intel Rapid Storage Technology (Teknologi Penyimpanan Cepat Intel)** ditampilkan.
- 3 Pada tab **Intel Optane memory (memori Intel Optane)**, klik **Disable (Nonaktifkan)** untuk menonaktifkan memori Intel Optane.
- 4 Klik **Yes (Ya)** jika Anda menerima peringatan.
Kemajuan penonaktifkan ditampilkan.
- 5 Klik **Reboot (Boot ulang)** untuk menyelesaikan penonaktifan memori Intel Optane Anda dan mulai ulang komputer Anda.

Instal ulang Windows menggunakan drive pemulihan USB

⚠ PERHATIAN: Proses ini memformat hard disk dan menghapus semua data di komputer Anda. Pastikan Anda mencadangkan data di komputer Anda sebelum memulai tindakan ini.

ⓘ CATATAN: Sebelum menginstal ulang Windows, pastikan komputer Anda memiliki memori lebih dari 2 GB dan lebih dari 32 GB ruang penyimpanan.

ⓘ CATATAN: Proses ini memerlukan waktu hingga satu jam untuk selesai dan komputer Anda akan memulai ulang selama proses pemulihan.

- 1 Sambungkan drive pemulihan USB ke komputer Anda.
- 2 Mulai ulang komputer Anda.
- 3 Tekan F12 setelah logo Dell ditampilkan pada layar untuk mengakses menu boot.
Pesan **Preparing one-time boot menu (Menyiapkan menu boot one-time)** ditampilkan.
- 4 Setelah menu boot terbuka, pilih perangkat pemulihan USB di dalam **UEFI BOOT**.
Sistem akan mem-boot ulang dan layar ke **Choose the keyboard layout (Pilih tata letak keyboard)** ditampilkan.
- 5 Pilih tata letak keyboard Anda.
- 6 Dalam layar **Choose an option (Pilih opsi)**, klik **Troubleshoot (Pemecahan Masalah)**.
- 7 Klik **Recover from a drive (Pulihkan dari drive)**.
- 8 Pilih salah satu opsi berikut:
 - **Just remove my files (Hapus file saya)** untuk melakukan format cepat.
 - **Fully clean the drive (Bersihkan drive secara menyeluruh)** untuk melakukan format penuh.
- 9 Klik **Recover (Pulihkan)** untuk memulai proses pemulihan.

Diagnostik Enhanced Pre-Boot System Assessment (Penilaian Sistem Pra-Boot yang Ditingkatkan) (ePSA)

⚠ PERHATIAN: Gunakan tes diagnostik ePSA untuk menguji hanya komputer Anda. Menggunakan program ini dengan komputer lain dapat menyebabkan hasil yang tidak valid atau pesan kesalahan.

Diagnostik EPSA (juga dikenal sebagai sistem diagnostik) melakukan pemeriksaan lengkap hardware Anda. EPSA tertanam dengan BIOS dan diluncurkan oleh BIOS secara internal. Diagnostik sistem tertanam memberikan satu set opsi untuk grup perangkat tertentu atau perangkat yang memungkinkan Anda untuk:

- Menjalankan tes secara otomatis atau dalam modus interaktif
- Mengulangi tes
- Menampilkan atau menyimpan hasil tes
- Menjalankan tes secara menyeluruh untuk memperkenalkan opsi tes tambahan untuk menyediakan informasi ekstra tentang perangkat yang gagal.
- Melihat pesan status yang memberi tahu Anda jika tes telah berhasil diselesaikan
- Melihat pesan galat yang memberi tahu Anda tentang masalah yang dijumpai selama pengetesan.

① CATATAN: Beberapa tes untuk perangkat tertentu membutuhkan interaksi pengguna. Selalu pastikan bahwa Anda hadir di terminal komputer ketika tes diagnostik dilakukan.

Untuk informasi lebih lanjut, lihat [Diagnostik EPSA Dell 3.0](#).

Menjalankan diagnostik ePSA

- 1 Hidupkan komputer Anda.
- 2 Saat komputer melakukan boot, tekan tombol F12 saat logo Dell muncul.
- 3 Pada layar menu booting, pilih opsi **Diagnostik**.
- 4 Klik tanda panah di pojok kiri bawah.
Halaman depan diagnostik ditampilkan.
- 5 Klik tanda panah di pojok kanan bawah untuk membuka daftar halaman.
Item yang terdeteksi dicantumkan.
- 6 Untuk menjalankan tes diagnostik pada perangkat tertentu, tekan Esc dan klik **Yes (Ya)** untuk menghentikan tes diagnostik.
- 7 Pilih perangkat dari panel kiri dan klik **Jalankan Tes**.
- 8 Jika ada masalah apa pun, kode galat akan ditampilkan.
Perhatikan kode kesalahan dan nomor validasi dan hubungi Dell.

Lampu diagnostik sistem

Lampu daya dan status baterai/ lampu aktivitas hard disk

Menunjukkan status isi daya baterai atau aktivitas hard disk.

① CATATAN: Tekan Fn+H untuk mengalihkan lampu ini antara lampu daya dan status-baterai dengan lampu aktivitas hard disk.

Lampu aktivitas hard disk

Menyala ketika komputer membaca dari atau menulis ke hard disk.

① CATATAN: Lampu aktivitas hard-drive didukung hanya pada komputer yang dikirimkan dengan hard disk.

Lampu daya dan status isi daya baterai

Menunjukkan status daya dan isi daya baterai

Putih solid — Adaptor daya tersambung dan baterai memiliki daya lebih dari 5 persen.

Kuning — Komputer sedang berjalan dengan daya baterai dan baterai punya daya kurang dari 5 persen.

Mati

- Adaptor daya disambungkan dan baterai terisi penuh.

- Komputer dijalankan dengan baterai dan daya baterai tersebut lebih dari 5 persen.
- Komputer dalam keadaan tidur, hibernasi, atau dimatikan

📌 CATATAN: Lampu aktivitas hard-drive didukung hanya pada komputer yang dikirimkan dengan hard disk.

Lampu daya dan status-baterai berkedip warna kuning disertai dengan kode bip yang menunjukkan kegagalan.

Misalnya, lampu status data dan baterai berkedip warna kuning dua kali diikuti oleh jeda, lalu berkedip warna putih tiga kali diikuti oleh jeda. Pola 2,3 ini berlangsung terus menerus sampai komputer dimatikan menunjukkan bahwa memori atau RAM terdeteksi.

Tabel berikut ini menunjukkan pola lampu yang berbeda dan menjelaskan apa yang mereka indikasikan.

Tabel 16. Diagnostik

| Pola lampu | Uraian masalah |
|------------|---|
| 2,1 | Kegagalan CPU |
| 2,2 | Board sistem: Kegagalan BIOS dan ROM |
| 2,3 | Memori atau RAM tidak terdeteksi |
| 2,4 | Kegagalan RAM atau memori |
| 2,5 | Memori yang tidak valid terpasang |
| 2,6 | Kesalahan board sistem atau chipset |
| 2,7 | Kegagalan LCD |
| 3,1 | Kegagalan baterai CMOS |
| 3,2 | Kegagalan PCI atau kartu video atau chip |
| 3,3 | Gambar pemulihan tidak ditemukan |
| 3,4 | Gambar pemulihan ditemukan tetapi tidak valid |

Lampu status kamera: Menunjukkan apakah kamera sedang digunakan.

- Putih solid — Kamera sedang digunakan.
- Mati — Kamera tidak digunakan.

Lampu status Caps Lock: Menunjukkan apakah Caps Lock diaktifkan atau dinonaktifkan.

- Putih solid — Caps Lock diaktifkan.
- Mati — Caps Lock dinonaktifkan.

Siklus daya Wi-Fi

Jika komputer Anda tidak dapat mengakses internet karena masalah konektivitas Wi-Fi, prosedur siklus daya Wi-Fi dapat dilakukan. Prosedur berikut memberikan petunjuk bagaimana melakukan siklus daya Wi-Fi:

📌 CATATAN: Beberapa ISP (Penyedia Layanan Internet) menyediakan perangkat kombo modem/router.

- 1 Matikan komputer Anda.
- 2 Matikan modem.
- 3 Matikan router nirkabel.
- 4 Tunggu selama 30 detik.
- 5 Nyalakan router nirkabel.
- 6 Nyalakan modem.
- 7 Hidupkan komputer Anda.

Pelepasan daya flea

Daya flea adalah sisa listrik statis yang tertinggal di komputer bahkan setelah dimatikan dan baterai telah dilepas. Prosedur berikut memberikan petunjuk bagaimana melakukan pelepasan daya flea:



- 1 Matikan komputer Anda.
- 2 Lepaskan sambungan adaptor daya dari komputer Anda.
- 3 Tekan dan tahan tombol daya selama 15 detik untuk melepaskan daya flea.
- 4 Sambungkan adaptor daya ke komputer Anda.
- 5 Hidupkan komputer Anda.

Mendapatkan bantuan dan menghubungi Dell

Sumber daya bantuan mandiri

Anda bisa mendapatkan informasi dan bantuan tentang produk dan layanan Dell dengan menggunakan sumber daya bantuan mandiri ini:

Tabel 17. Sumber daya bantuan mandiri

| | |
|--|--|
| Informasi tentang produk dan layanan Dell | www.dell.com |
| Aplikasi Dell Help & Support (Bantuan & Dukungan Dell) |  |
| Tips |  |
| Kontak Dukungan | Dalam kolom pencarian Windows, ketik <code>Contact Support</code> (Bantuan dan Dukungan), lalu tekan Enter. |
| Bantuan online untuk sistem operasi | www.dell.com/support/windows www.dell.com/support/linux |
| Informasi pemecahan masalah, panduan pengguna, petunjuk pengaturan, spesifikasi produk, blog bantuan teknis, driver, pembaruan perangkat lunak, dan lain sebagainya | www.dell.com/support |
| Artikel dasar pengetahuan Dell untuk berbagai masalah komputer. | <ol style="list-style-type: none"> 1 Kunjungi www.dell.com/support. 2 Ketik subjek atau kata kunci dalam kotak Search (Pencarian). 3 Klik Search (Pencarian) untuk mencari keterangan artikel terkait. |
| Pelajari dan ketahui informasi berikut tentang produk Anda: | Lihat <i>Me and My Dell (Saya dan Dell Saya)</i> di www.dell.com/support/manuals . |
| <ul style="list-style-type: none"> • Spesifikasi produk • Sistem operasi • Menyetel dan menggunakan produk Anda • Cadangan data • Pemecahan masalah dan diagnosa • Pemulihan pabrik dan sistem • Informasi BIOS | <p>Untuk menemukan <i>Me and My Dell (Saya dan Dell Saya)</i> terkait dengan produk Anda, temukan produk Anda melalui salah satu dari berikut ini:</p> <ul style="list-style-type: none"> • Pilih Detect Product (Temukan Produk). • Temukan produk Anda melalui menu drop down di dalam View Products (Lihat Produk). • Masukkan Service Tag number (nomor Tag Servis) atau Product ID (ID Produk) ke dalam bar pencarian. |

Menghubungi Dell

Untuk menghubungi Dell mengenai penjualan, dukungan teknis, atau masalah layanan pelanggan, lihat www.dell.com/contactdell.

 **CATATAN:** Ketersediaan bervariasi tergantung negara dan produk, dan beberapa layanan mungkin tidak tersedia di negara Anda.

① CATATAN: Jika Anda tidak memiliki sambungan internet aktif, Anda dapat menemukan informasi kontak pada faktur pembelian, slip kemasan, tagihan, atau katalog produk Dell.